Avenir communication

L'identité par l'objet cadeau

OUTERWEAR

# URBAN VIBE

*SIGNATURE SILHOUETTE*

# PEOPLE IN KITCHEN

*LIMITLESS CUSTOM CLOTHING*

# APPAREL

100% Merci grâce à l'objet publicitaire

500m² de SHOW ROOM



solo

Adobe Stock - #263096793

SOL'S the fair spirit

NEO BLU PEOPLE IN MOTION

atf atelier textile français

RTP APPAREL

Joy Thai Limitless custom clothing

**SCANNEZ POUR EN DÉCOUVRIR PLUS !**

*avenir-communication.com*

# Édito

**35.** Ce chiffre résonne comme un cap, un repère, presque une célébration. Ce 35ème catalogue Solo marque un moment clé : une nouvelle étape pour nos marques, nos équipes, nos partenaires, et pour tous ceux qui, à travers l'Europe et au-delà, font du textile personnalisable un outil puissant d'image et de communication.

**La passion, l'envie, la réactivité et la qualité** sont les piliers de notre ADN. Ce sont surtout des principes de travail, des moteurs d'action, des repères collectifs et marqueurs profonds qui restent notre cap pour l'avenir.

Ce catalogue 2026 témoigne une fois de plus de notre volonté d'aller plus loin pour rendre les vêtements d'image et de communication plus **modernes, beaux et désirables**. C'est aussi cela, la responsabilité : un vêtement beau, juste, bien pensé, est un vêtement que l'on garde, que l'on valorise. Cette exigence esthétique, nous la portons haut, notamment à travers nos collaborations avec des créateurs de mode. Notre ambition est claire : tirer toute la profession vers le haut.

**La qualité**, elle, reste non négociable. Qualité des matières, des finitions, des coupes, mais aussi qualité de l'image que ces vêtements véhiculent. Car chaque pièce présentée dans ce catalogue est conçue pour représenter au mieux les identités, les valeurs et les exigences de communication de ceux qui les portent. Dans un monde où chaque détail compte, nous sommes convaincus qu'un vêtement bien pensé est un levier puissant de visibilité et d'adhésion.

Mais être leader, aujourd'hui, c'est aussi prendre ses responsabilités. Avec notre programme **Act4u**, nous avons posé un cadre clair pour agir de manière responsable, transparente, exigeante, sur les plans environnementaux et sociaux. Mais nous voulons aller au-delà en incitant notre marché à se transformer, et à proposer aux annonceurs plus de clarté, plus de preuves, plus de confiance.

Ce catalogue reflète cette ambition. Il est le témoin d'une profession qui se modernise, qui progresse, qui ne veut plus opposer communication et conscience. Nous sommes fiers de continuer à jouer ce rôle moteur, fidèles à ce qui nous porte depuis le début : faire bien, faire vite, faire avec envie, et ne jamais cesser de faire mieux. Bienvenue dans ce nouveau chapitre.

**Audélia Krief**
**CEO**



# Sommaire


**LE GROUPE**
02 — 19

**TEE-SHIRTS**
20 — 75

**SWEAT-SHIRTS**
76 — 111

**POLOS**
112 — 137

**VÊTEMENTS CORPORATE**
138 — 177

**POLAIRES & SOFTSHELLS**
178 — 199

**BODYWARMERS, COUPE-VENTS & PARKAS**
200 — 221

**PANTALONS, BERMUDAS & SHORTS**
222 — 235

**ENFANTS**
236 — 253

**SPORTS**
254 — 267

**CASQUETTES, ACCESSOIRES, SACS & ÉPONGES**
268 — 299




SOL'S®

the fair spirit



Depuis 1991, SOL'S façonne une vision du textile où chaque vêtement devient un support d'expression. Derrière chaque marque, événement ou engagement, il y a un message à faire passer. Du basique iconique aux pièces plus affirmées, SOL'S aide les marques à exprimer leur identité et leurs valeurs à travers une collection durable, pensée pour répondre à tous les usages.

Aujourd'hui, l'offre s'organise autour de cinq segments clairs, adaptés aux attentes du marché, à découvrir dans les pages suivantes.

# BASIC

**SOL'S BASIC - Built for impact. Priced for success.**

Des basiques à prix imbattables, pensés pour les opérations de grande envergure, les événements et les campagnes promotionnelles. Une gamme simple et accessible, idéale pour diffuser un message au plus grand nombre sans compromis sur le budget.



# ESSENTIAL

**SOL'S ESSENTIAL - Core. Timeless. For all.**

Le cœur de l'offre SOL'S : des modèles incontournables, pensés pour durer et s'adapter à tous les univers. Déclinées dans une large palette de tailles et de coloris, ces références répondent aux besoins de toutes les marques, sur tous les marchés. Des essentiels conçus pour traverser les saisons, les styles et les identités.



# EDITION

**SOL'S EDITION - Modern pieces. Built to elevate.**

Une collection conçue avec attention, où chaque matière, chaque finition et chaque ligne a été pensée pour affirmer un style. SOL'S EDITION propose des vêtements à l'allure contemporaine, qui se distinguent par le soin porté aux coupes, aux textures et aux détails. Une ligne exigeante, pensée pour les marques en quête d'une silhouette plus aboutie et d'un rendu visuel plus affirmé.



# ACTIVE

**SOL'S ACTIVE - Engineered for movement. Built for performance.**

Une gamme conçue pour accompagner le mouvement, dans toutes les situations. Matières techniques, coupes fonctionnelles et confort optimal : SOL'S ACTIVE répond aux besoins des équipes, des événements et des activités sportives. Des vêtements pensés pour l'action, la visibilité et l'efficacité sur le terrain.



# PTSF

**SOL'S PTSF - Make a statement with streetwear.**

Une collection inspirée par la culture urbaine, les archives vintage et l'esthétique des créateurs indépendants. Volumes affirmés, textures marquées, détails identitaires : PTSF propose des pièces fortes, conçues pour affirmer une image. Portée par la direction artistique de Pablo Attal, cette ligne s'adresse aux marques créatives, aux labels émergents et aux univers culturels qui utilisent le textile comme moyen d'expression.



NEO BLU

PEOPLE IN MOTION

**La marque qui réinvente les codes du vêtement professionnel en réinterprétant les grands classiques du vestiaire dans un style décontracté, cool, chic et élégant.**



NEO
BLU
PEOPLE IN MOTION

**Une nouvelle ligne dédiée aux personnes travaillant en cuisine.
Coupes modernes et confortables, matières qualitatives et couleurs
tendances, tout est conçu pour habiller les brigades
avec style et élégance !**



**neoblu.com**

atf atelier textile français

**Atelier Textile Français est la première marque de vêtements à personnaliser entièrement fabriqués en France. Soutenons l'économie locale et valorisons le savoir-faire de nos régions**





**682** ROSE POUDRÉ

**684** RAPHIA

**681** AURORE

**145** ROUGE

**264** VERT BOUTEILLE

**241** ROYAL

**318** MARINE

**683** TERRA

**309** NOIR PROFOND

atf atelier textile français

**Le Made in France, ce n'est pas que le bleu, le blanc et le rouge ! Atelier Textile Français propose aussi une palette de couleurs variées et tendances, tout en restant fidèle à son savoir-faire unique et local.**

**atelier-textile-français.com**

RTP®
APPAREL

La première marque de tee-shirts en coton déjà pré-traités
« Ready-To-Print». Destinée à l'impression numérique.
Rendu exceptionnel des couleurs et des détails.




rtpapparel.fr

# Joy Thai

Limitless custom clothing

Fabrication sur mesure de tous types de vêtements et accessoires pour les marques qui souhaitent des produits entièrement personnalisés. Aucune limite à la créativité.




joythai.com



# act4u

## *Pioneering a high-performing sustainable personalization industry**

**L'éthique est au cœur des activités de Solo. Nous croyons qu'il est possible d'allier exigence et responsabilité, en cultivant des relations respectueuses avec nos équipes, nos partenaires et nos clients. Chaque décision vise à créer des produits de qualité, conçus avec soin dans le respect des personnes et de l'environnement.**

Act4u exprime notre volonté d'agir concrètement, de nous dépasser chaque année et de relever les défis pour transformer positivement notre industrie. **Ce programme guide notre démarche RSE avec un cap clair, des priorités et une progression définie, et nous permet d'agir avec méthode, transparence et ambition.**

Le "U" symbolise l'union et le "you" : la transformation de notre industrie passe par nous tous.

## Act4u s'articule autour de 4 piliers fondateurs

### U are the PLANET :
réduire nos émissions de gaz à effet de serre tout au long de la chaîne d'approvisionnement, conformément à l'Accord de Paris et au Green Deal européen.

### U are the CHANGE :
s'engager à partager nos connaissances et expériences avec nos clients, partenaires et fournisseurs afin de les accompagner dans leurs démarches.

### U are the PEOPLE :
fixer et promouvoir des normes sociales ambitieuses tout au long de notre chaîne de valeurs et garantir les droits humains, la sécurité et la dignité dans le travail.

### U are the PROMOTER :
rendre nos actions transparentes en nous appuyant sur des audits et certifications et en nous impliquant dans plusieurs associations internationales avec les principaux acteurs du secteur.

* Pionnier d'une industrie de la personnalisation durable et performante

# Aujourd'hui, nous agissons sur 100% des étapes du cycle de vie de nos vêtements

## Répartition de l'impact carbone selon chaque étape du cycle de vie des produits*

**38%**

**Fabrication des matières premières**

D'ici fin 2026, notre ambition est que plus de 95% du coton acheté par Solo soit d'origine biologique, recyclé ou correspondant au standard BCI Cotton.
Depuis 2024, nous convertissons aussi progressivement le polyester vierge de notre offre en polyester recyclé. Cette démarche s'intensifie chaque année.

**33%**

**Fabrication du vêtement** (filature, tissage, teinture, confection)

Solo impose à ses fournisseurs un **Code de conduite** aligné sur les conventions fondamentales de l'Organisation Internationale du Travail (OIT). En travaillant avec des usines respectant OEKO-TEX® STANDARD 100 pour les substances chimiques, nous réduisons l'impact environnemental de nos produits.

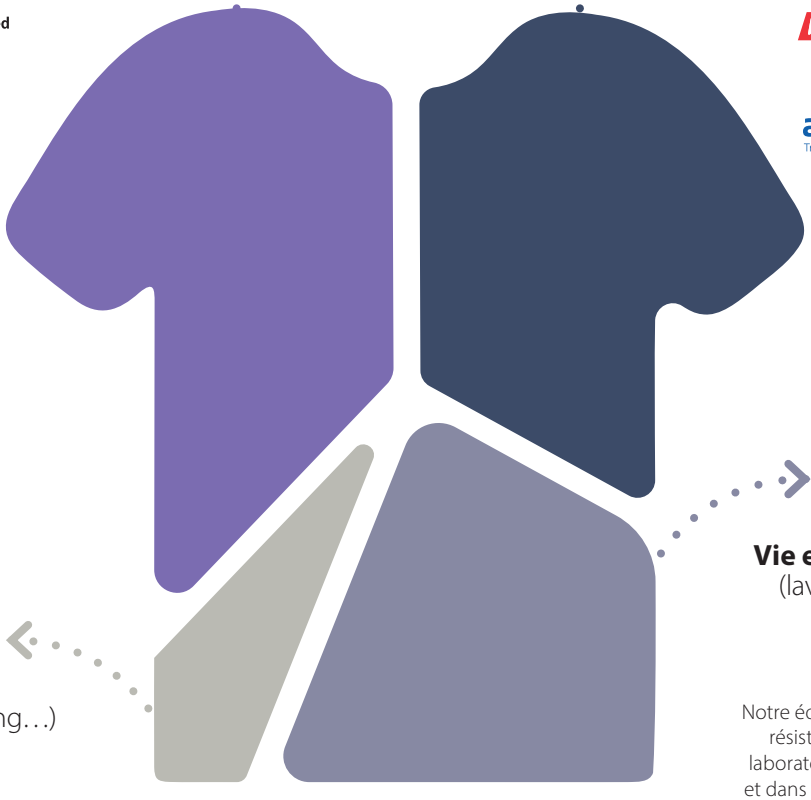

**6%**

**Autres** (transport, packaging…)

Nous transportons nos produits par bateau plutôt que par avion. Nos emballages sont 100% recyclés et/ou recyclables et, depuis 2023, nous en réduisons l'usage en privilégiant les master polybags et en supprimant les emballages individuels et accessoires superflus.

**23%**

**Vie et fin de vie du vêtement** (lavage, repassage, séchage, recyclage…)

Notre équipe qualité sélectionne des matières résistantes et les teste chaque année en laboratoire pour garantir leur tenue à l'usage et dans le temps. Nos stylistes conçoivent des vêtements intemporels pensés pour être portés longtemps et souvent.
En misant **sur la qualité et le style**, nous encourageons les utilisateurs à les porter plus longtemps et à réduire leur impact environnemental.

*© 2020 copyright McKinsey & Company and Global Fashion Agenda
Pour calculer son empreinte carbone, Solo utilise la méthode de GHG Protocol

# SHOWROOM

# ÉCORESPONSABLE

| | | Pages | Organic Cotton Content Standard | Organic Blended Content Standard | Global Organic Textile Standard | Organic Cotton | recycled cotton | Recycled | Recycled Nylon | Global Recycled Standard | AWARE |
|---|---|---|---|---|---|---|---|---|---|---|---|
| TEE-SHIRTS | SOL'S CRUSADER MEN | 28 | ● | ● | | | | | | | |
| TEE-SHIRTS | SOL'S CRUSADER WOMEN | 28 | ● | ● | | | | | | | |
| TEE-SHIRTS | SOL'S RE CRUSADER | 30 | | | | | | | | ● | |
| TEE-SHIRTS | SOL'S EPIC | 34 | | | ● | | | | | | |
| TEE-SHIRTS | SOL'S EXPLORER | 35 | | | | | | | | ● | |
| TEE-SHIRTS | SOL'S PIONEER MEN | 41 | ● | ● | | | | | | | |
| TEE-SHIRTS | SOL'S PIONEER WOMEN | 41 | ● | ● | | | | | | | |
| TEE-SHIRTS | SOL'S LEGEND | 42 | | | | ● | | | | | |
| TEE-SHIRTS | SOL'S LEGEND WOMEN | 42 | | | | ● | | | | | |
| TEE-SHIRTS | SOL'S LYAM | 44 | | | | | | ● | | | |
| TEE-SHIRTS | SOL'S ODYSSEY | 45 | | | | | | | | ● | |
| TEE-SHIRTS | SOL'S BOXY MEN | 46 | | | ● | | | | | | |
| TEE-SHIRTS | SOL'S BOXY WOMEN | 46 | | | ● | | | | | | |
| TEE-SHIRTS | SOL'S LEGACY | 48 | | | | | | | | ● | |
| TEE-SHIRTS | SOL'S LILIA | 49 | | | ● | | | | | | |
| TEE-SHIRTS | SOL'S NINO | 51 | | | | | | | | ● | |
| TEE-SHIRTS | ATF SACHA | 57 | | | | ● | | | | | |
| TEE-SHIRTS | RTP TEMPO 185 MEN | 58 | ● | ● | | | | | | | |
| TEE-SHIRTS | RTP TEMPO 185 WOMEN | 58 | ● | ● | | | | | | | |
| TEE-SHIRTS | RTP VISION | 59 | | ● | | | | | | | |
| TEE-SHIRTS | NEOBLU LORIS | 60 | | | ● | | | | | | |
| TEE-SHIRTS | SOL'S PIONEER LSL | 66 | | | | ● | | | | | |
| TEE-SHIRTS | SOL'S THERMAL T | 67 | | | | | ● | | | | |
| TEE-SHIRTS | SOL'S CRUSADER TT | 70 | | | | ● | | | | | |
| TEE-SHIRTS | SOL'S STORM | 71 | | | | | | | | ● | |
| TEE-SHIRTS | SOL'S SPRINT | 74 | | | | | | | | ● | |
| TEE-SHIRTS | SOL'S VORTEX MEN | 75 | | | | | | | | ● | |
| TEE-SHIRTS | SOL'S VORTEX WOMEN | 75 | | | | | | | | ● | |
| SWEAT-SHIRTS | SOL'S CONDOR | 83 | | | | | | ● | | | |
| SWEAT-SHIRTS | SOL'S CAMERON | 84 | | | | | | ● | | | |
| SWEAT-SHIRTS | SOL'S CARTER | 85 | | | | | | ● | | | |
| SWEAT-SHIRTS | SOL'S COLUMBIA | 86 | | | | | | ● | | | |
| SWEAT-SHIRTS | SOL'S CONRAD | 87 | | | | | | ● | | | |
| SWEAT-SHIRTS | SOL'S JUMBO | 93 | | | ● | | | ● | | | |
| SWEAT-SHIRTS | SOL'S COOPER | 88 | | | | | | ● | | | |
| SWEAT-SHIRTS | SOL'S COLLINS | 93 | | | ● | | | ● | | | |
| SWEAT-SHIRTS | SOL'S SPACE | 94 | | ● | | | | ● | | | |
| SWEAT-SHIRTS | SOL'S STELLAR | 95 | | ● | | | | ● | | | |
| SWEAT-SHIRTS | SOL'S COMET | 96 | | ● | | | | ● | | | |
| SWEAT-SHIRTS | SOL'S CONSTELLATION | 97 | | | ● | | | ● | | | |
| SWEAT-SHIRTS | SOL'S JET MEN | 98 | | | ● | | | ● | | | |
| SWEAT-SHIRTS | SOL'S JET WOMEN | 98 | | | ● | | | ● | | | |
| SWEAT-SHIRTS | SOL'S CALIPSO | 99 | | | ● | | | ● | | | |
| SWEAT-SHIRTS | SOL'S AUTHENTIC | 102 | | | | | ● | ● | | | ● |
| SWEAT-SHIRTS | SOL'S CENTURY | 102 | | | | | ● | ● | | | ● |
| SWEAT-SHIRTS | SOL'S ORIGIN | 103 | | | | | ● | ● | | | ● |
| SWEAT-SHIRTS | SOL'S JELO | 103 | | | | | ● | ● | | | ● |
| SWEAT-SHIRTS | SOL'S HERITAGE | 104 | | | | | | | | ● | |
| SWEAT-SHIRTS | SOL'S JUNIOR | 105 | | | | | | | | ● | |
| SWEAT-SHIRTS | SOL'S ARTO | 105 | | | | | | | | ● | |
| SWEAT-SHIRTS | ATF ALIX | 109 | | | | ● | | ● | | | |
| SWEAT-SHIRTS | ATF GABRIEL | 109 | | | | ● | | ● | | | |
| POLOS | SOL'S PLANET MEN | 118 | ● | ● | | | | | | | |
| POLOS | SOL'S PLANET WOMEN | 118 | ● | ● | | | | | | | |
| POLOS | SOL'S PEGASE | 119 | ● | ● | | | | | | | |
| POLOS | ATF PIERROT | 131 | | | | ● | | | | | |
| POLOS | NEOBLU OCTAVE MEN | 132 | ● | | | | | | | | |
| POLOS | SOL'S PLANET LSL | 135 | ● | ● | | | | | | | |
| POLOS | SOL'S PITCHER | 137 | | | | | | | | ● | |
| VÊTEMENTS CORPORATE | SOL'S BAILEY MEN | 153 | | | | | | | | ● | |
| VÊTEMENTS CORPORATE | SOL'S BAILEY WOMEN | 153 | | | | | | | | ● | |
| VÊTEMENTS CORPORATE | NEOBLU BASILE MEN | 156 | | | ● | | | | | | |
| VÊTEMENTS CORPORATE | NEOBLU BASILE WOMEN | 156 | | | ● | | | | | | |
| VÊTEMENTS CORPORATE | NEOBLU BART MEN | 157 | | ● | | | | ● | | | |
| VÊTEMENTS CORPORATE | NEOBLU BART WOMEN | 157 | | ● | | | | ● | | | |
| VÊTEMENTS CORPORATE | NEOBLU STUART MEN | 160 | | | | | | | | ● | |
| VÊTEMENTS CORPORATE | NEOBLU STUART WOMEN | 160 | | | | | | | | ● | |

SHOWROOM

# ÉCORESPONSABLE

| | | Pages | ORGANIC content standard | ORGANIC BLEND content standard | GLOBAL ORGANIC TEXTILE STANDARD · GOTS · | ORGANIC COTTON | recycled cotton | RECYCLED | RECYCLED NYLON | Global Recycled Standard | AWARE |
|---|---|---|---|---|---|---|---|---|---|---|---|
| VÊTEMENTS CORPORATE | NEOBLU STEFAN | 161 | | | | | | | | ● | |
| VÊTEMENTS CORPORATE | NEOBLU SULLIVAN MEN | 161 | | | | | | | | ● | |
| VÊTEMENTS CORPORATE | NEOBLU SULLIVAN WOMEN | 161 | | | | | | | | ● | |
| VÊTEMENTS CORPORATE | SOL'S GAMMA | 173 | ● | | | | | | | | |
| VÊTEMENTS CORPORATE | ATF TANGUY | 173 | | | | | ● | | | | |
| VÊTEMENTS CORPORATE | NEOBLU EDGAR | 174 | | | | | | | | ● | |
| VÊTEMENTS CORPORATE | NEOBLU EDMOND | 176 | | | | | | | | ● | |
| VÊTEMENTS CORPORATE | NEOBLU EUGENE | 177 | | | | | | | | ● | |
| VÊTEMENTS CORPORATE | NEOBLU EUGENIE | 177 | | | | | | | | ● | |
| POLAIRES & SOFTSHELLS | SOL'S FACTOR BW | 184 | | | | | | | | ● | |
| POLAIRES & SOFTSHELLS | SOL'S FACTOR MEN | 185 | | | | | | | | ● | |
| POLAIRES & SOFTSHELLS | SOL'S FACTOR WOMEN | 185 | | | | | | | | ● | |
| POLAIRES & SOFTSHELLS | SOL'S NITRO | 187 | | | | | | | | ● | |
| POLAIRES & SOFTSHELLS | SOL'S FINCH | 188 | | | | | | | | ● | |
| POLAIRES & SOFTSHELLS | SOL'S FURY | 189 | | | | | | | | ● | |
| POLAIRES & SOFTSHELLS | SOL'S FURY BW | 189 | | | | | | | | ● | |
| POLAIRES & SOFTSHELLS | SOL'S FALCON BW MEN | 191 | | | | | | | | ● | |
| POLAIRES & SOFTSHELLS | SOL'S FALCON BW WOMEN | 191 | | | | | | | | ● | |
| POLAIRES & SOFTSHELLS | SOL'S FALCON PADDED BW | 191 | | | | | | | | ● | |
| POLAIRES & SOFTSHELLS | SOL'S FALCON MEN | 194 | | | | | | | | ● | |
| POLAIRES & SOFTSHELLS | SOL'S FALCON WOMEN | 194 | | | | | | | | ● | |
| POLAIRES & SOFTSHELLS | SOL'S FALCON 3IN1 | 195 | | | | | | | | ● | |
| POLAIRES & SOFTSHELLS | SOL'S RACE HOODED MEN | 196 | | | | | | | | ● | |
| POLAIRES & SOFTSHELLS | SOL'S RACE HOODED WOMEN | 196 | | | | | | | | ● | |
| POLAIRES & SOFTSHELLS | NEOBLU ACHILLE MEN | 197 | | | | | | | | ● | |
| POLAIRES & SOFTSHELLS | NEOBLU ACHILLE WOMEN | 197 | | | | | | | | ● | |
| POLAIRES & SOFTSHELLS | SOL'S FALCON PADDED MEN | 199 | | | | | | | | ● | |
| POLAIRES & SOFTSHELLS | SOL'S FALCON PADDED WOMEN | 199 | | | | | | | | ● | |
| COUPE-VENT, BODYWARMERS & PARKAS | SOL'S STREAM BW MEN | 208 | | | | | | | | ● | |
| COUPE-VENT, BODYWARMERS & PARKAS | SOL'S STREAM BW WOMEN | 208 | | | | | | | | ● | |
| COUPE-VENT, BODYWARMERS & PARKAS | SOL'S SHIELD | 210 | | | | | | | | ● | |
| COUPE-VENT, BODYWARMERS & PARKAS | SOL'S NOAH | 213 | | | | | | | | ● | |
| COUPE-VENT, BODYWARMERS & PARKAS | NEOBLU MAEL | 214 | | | | ● | | | | | |
| COUPE-VENT, BODYWARMERS & PARKAS | NEOBLU ANDREA | 214 | | | | | | | | ● | |
| COUPE-VENT, BODYWARMERS & PARKAS | NEOBLU ANTON | 214 | | | | | | | | ● | |
| COUPE-VENT, BODYWARMERS & PARKAS | SOL'S STREAM HOODED MEN | 217 | | | | | | | | ● | |
| COUPE-VENT, BODYWARMERS & PARKAS | SOL'S STREAM HOODED WOMEN | 217 | | | | | | | | ● | |
| COUPE-VENT, BODYWARMERS & PARKAS | SOL'S REVERSE | 219 | | | | | | | | ● | |
| COUPE-VENT, BODYWARMERS & PARKAS | NEOBLU ALFI MEN | 220 | | | | | | | | ● | |
| COUPE-VENT, BODYWARMERS & PARKAS | NEOBLU ALFI WOMEN | 220 | | | | | | | | ● | |
| COUPE-VENT, BODYWARMERS & PARKAS | NEOBLU ASTRA | 221 | | | | | | | ● | | |
| ENFANTS | SOL'S ORGANIC BAMBINO | 241 | ● | | | | | | | | |
| ENFANTS | SOL'S CRUSADER KIDS | 243 | ● | ● | | | | | | | |
| ENFANTS | SOL'S PIONEER KIDS | 244 | ● | ● | | | | | | | |
| ENFANTS | SOL'S SPRINT KIDS | 246 | | | | | | | | ● | |
| ENFANTS | SOL'S STELLAR KIDS | 248 | | ● | | | | ● | | | |
| ENFANTS | SOL'S COLUMBIA KIDS | 249 | | | | | | ● | | | |
| ENFANTS | SOL'S CONDOR KIDS | 249 | | | | | | ● | | | |
| ENFANTS | SOL'S STREAM BW KIDS | 251 | | | | | | | | ● | |
| PANTALONS | SOL'S THUNDER | 260 | | | | | | | | ● | |
| ACCESSOIRES | SOL'S SEOUL | 276 | | | | ● | | | | | |
| ACCESSOIRES | SOL'S BUCKET NYLON | 277 | | | | | | | | ● | |
| ACCESSOIRES | NEOBLU CHARLIE | 281 | | | | | | ● | | | |
| ACCESSOIRES | SOL'S TOKYO | 285 | | | | | | ● | | | |
| ACCESSOIRES | SOL'S CONSCIOUS | 285 | | | | | | ● | | | |
| ACCESSOIRES | SOL'S ORGANIC ZEN | 286 | ● | | | | | | | | |
| ACCESSOIRES | SOL'S ATLANTA | 286 | | | | | ● | ● | | | |
| ACCESSOIRES | SOL'S STOCKHOLM | 287 | | | | ● | | | | | |
| ACCESSOIRES | SOL'S AWAKE | 287 | | | | | | | | ● | |
| ACCESSOIRES | ATF THOMAS | 290 | | | | ● | | | | | |
| ACCESSOIRES | ATF TRISTAN | 290 | | | | | ● | | | | |
| ACCESSOIRES | ATF MAÉ | 291 | | | | ● | | | | | |
| ACCESSOIRES | ATF GAËL | 291 | | | | ● | | | | | |
| ACCESSOIRES | ATF CÔME | 291 | | | | ● | | | | | |
| ACCESSOIRES | ATF CLOVIS | 292 | | | | | ● | | | | |
| ACCESSOIRES | ATF FELIX | 292 | | | | | ● | | | | |
| ACCESSOIRES | ATF BRIEUC | 293 | | | | | ● | | | | |
| ACCESSOIRES | ATF TRISTAN XL | 293 | | | | | ● | | | | |

# Les marchés



## Communication et promotionnel

Le vêtement personnalisé est un merveilleux support de communication et de promotion à condition d'être bien taillé, de bonne qualité et adapté aux besoins de ceux qui le porteront. Tee-shirts, sweats, polos… Les marques de Solo répondent à tous les besoins du marché.



## Vêtement de travail et EPI

Des pantalons, polos, vestes de travail, tee-shirts, sweats à personnaliser pour des équipes intervenant sur des chantiers ou pour des artisans indépendants. Un équipement professionnel et des vêtements techniques ou renforcés pour garantir le confort des collaborateurs.



## Corporate, hôtellerie et restauration

Habiller le personnel de service et d'accueil dans l'hôtellerie et la restauration est essentiel pour se distinguer de ses concurrents et être reconnaissable parmi les clients. Des chemises, vestes, tabliers, pantalons à personnaliser pour constituer des tenues d'équipe professionnelles.




## Écoles et universités

Imitant la tradition des universités américaines, les étudiants du monde entier affichent fièrement leur appartenance à leur grande école ou université. Leurs vêtements préférés sont les tee-shirts, les hoodies, les casquettes et les blousons. Nos gammes proposent un large choix de coupes et de couleurs.



## Souvenir & tourisme

Pour la boutique de souvenirs des offices de tourisme, musées, parcs d'attraction, châteaux, le vêtement personnalisé est incontournable : tee-shirt, sweat, casquette, tote bag ou éponge marqués ou brodés sont le souvenir préféré des visiteurs et touristes.




## Merchandising musique et événementiel

Pour les organisateurs de concerts, de festivals, de célébrations et d'événements publics, la boutique de produits dérivés est un complément de revenus incontournable où le vêtement personnalisé joue un rôle essentiel.



## Sports et loisirs

Pour les grands événements sportifs où les participants et supporters aiment afficher leur soutien en portant haut les couleurs de leur équipe, ou pour les clubs et associations sportifs à la recherche de tenues assorties. Mais aussi pour des collaborateurs participant à une course à pied ou un team building sportif.



## Créateurs, retailers & e-tailers

Marque de prêt à porter, designer ou plateforme e-commerce : exprimez votre créativité en faisant flocker, sérigraphier, imprimer ou broder les vêtements qui correspondront à vos envies.

# TEE-SHIRTS





# SHOWROOM

# TEE- SHIRTS

## SOL'S BASIC




**SOL'S Titan**
**Unisex** p33




**SOL'S Epic**
**Unisex** p34




**SOL'S Explorer**
**Unisex** p35

## SOL'S ESSENTIAL




**SOL'S Crusader**
**Twin** p28




**SOL'S Crusader TT**
**Unisex** p70




**SOL'S Re Crusader**
**Unisex** p30




**SOL'S Pioneer**
**Twin** p40




**SOL'S Pioneer LSL**
**Unisex** p66




**SOL'S Regent**
**Twin** p26



**SOL'S Regent FIT**
**Twin** p32



**SOL'S Victory / Moon**
**Twin** p53




**SOL'S Regent V**
**Twin** p54



**SOL'S Monarch**
**Twin** p64



**SOL'S Jane / Justin**
**Twin** p69




**SOL'S *Imperial***
**Twin** p38



**SOL'S *Imperial* FIT**
**Men** p32



**SOL'S *Imperial* V**
**Twin** p55



**SOL'S *Imperial* LSL**
**Twin** p65



**SOL'S Sublima**
**Unisex** p61

## SOL'S EDITION




**SOL'S Legend**
**Twin** p42




**SOL'S Lyam**
**Unisex** p44




**SOL'S Boxy**
**Twin** p46



**SOL'S Millenium**
**Twin** p52




**SOL'S Odyssey**
**Unisex** p45




**SOL'S Tuner**
**Unisex** p36

## SOL'S EDITION



**SOL'S Camo**
**Men** p61



**SOL'S Funky**
**Men** p61



**SOL'S Marine**
**Twin** p62



**SOL'S Matelot LSL**
**Twin** p63



**SOL'S Miles**
**Twin** p62

## SOL'S ACTIVE



**SOL'S Sporty**
**Twin** p73



**SOL'S Sporty TT**
**Twin** p72



**SOL'S Sporty LSL**
**Men** p72




**SOL'S Sprint**
**Unisex** p74




**SOL'S Vortex**
**Twin** p75




**SOL'S Storm**
**Unisex** p71

## SOL'S X PTSF




**SOL'S Cliff**
**Unisex** p47




**SOL'S Legacy**
**Unisex** p48




**SOL'S Lilia**
**Women** p49



**SOL'S Pablo**
**Unisex** p68




**SOL'S Sara**
**Women** p50




**SOL'S Nino**
**Unisex** p51




**SOL'S Thermal T**
**Unisex** p67

## ATF - MADE IN FRANCE



**ATF Léon / Lola**
**Twin** p56




**ATF Sacha**
**Unisex** p57

## NEOBLU




**NEOBLU Loris**
**Unisex** p60

## RTP




**RTP Tempo 185**
**Twin** p58




**RTP Vision**
**Unisex** p59

SHOWROOM

# COULEURS / TEE-SHIRTS




**Liste non exhaustive :** découvrez toute la gamme couleurs de nos tee-shirts sur **www.sologroup-paris.com.**

SHOWROOM

# COULEURS / TEE-SHIRTS

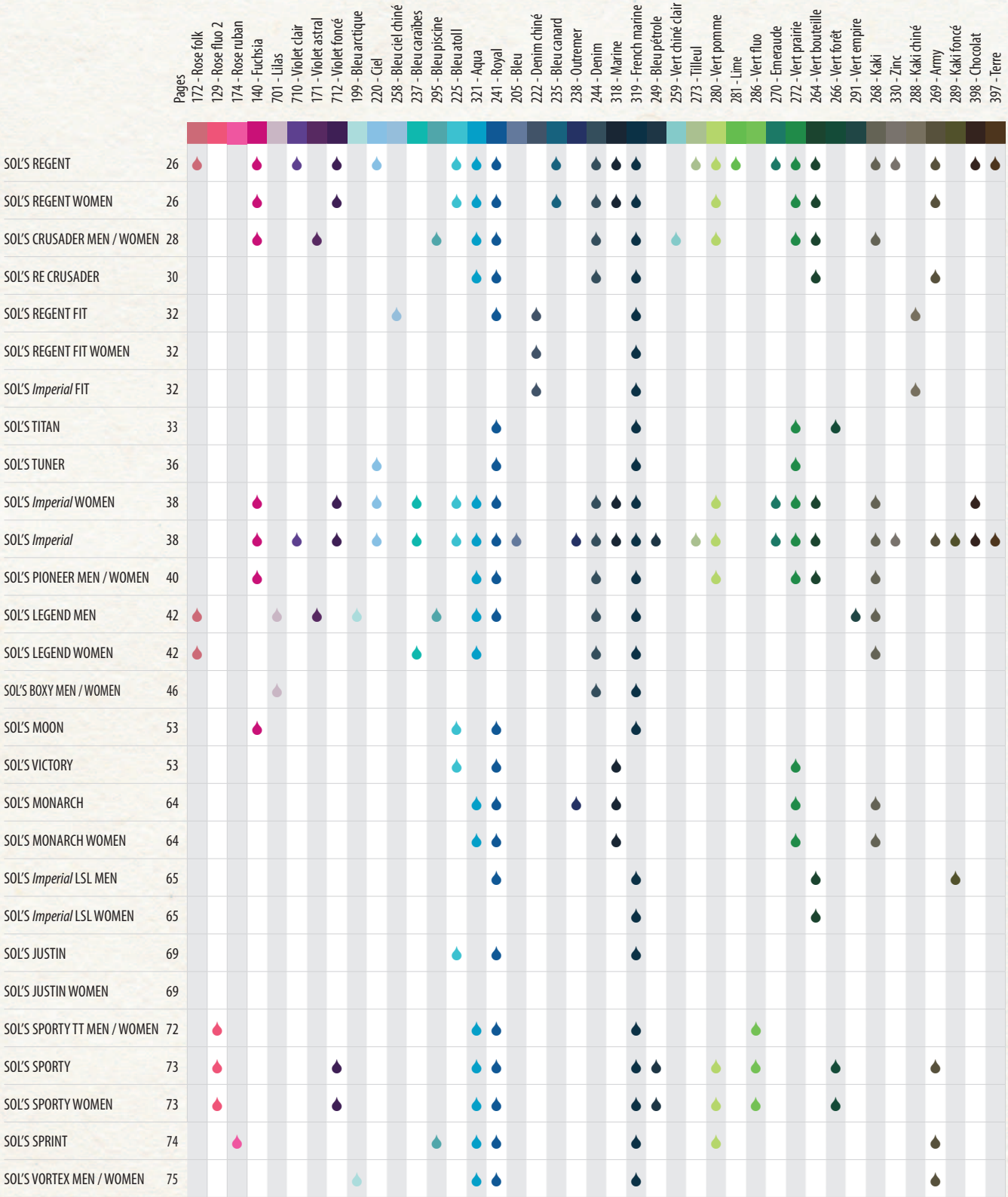

**new**

104
123
172

**chiné**

300 K
350 K

**uni**

309 K
381
384
380
342
117 K
102 K
141 K
137
136 K
140 K
146
154
145 K
400 K
401
301 K
302 K
261
273
280 K
281
272 K
270
264
318 K
319 K
244 K
241 K
235
321 K
225 K
220 K
101
115 K
268
269 K
330
397
398
712 K
710



# Innovation textile :

**des couleurs claires parfaitement stables,
même après un passage tunnel à forte chaleur !**

SOL'S, toujours à l'écoute du marché, innove avec un nouveau procédé de teinture pour coloris clairs. Cette technologie offre une résistance accrue au jaunissement, même à haute température, garantissant à nos tee-shirts durabilité et éclat, pour mieux satisfaire les besoins de nos clients.

NEW COLOUR

47 coloris



## SOL'S REGENT
11380

ESSENTIAL · OEKO TEX® STANDARD 100 CQ 1094/1 IFTH www.oeko-tex.com · KIDS

Tee-shirt col rond

Jersey 150
100% coton semi-peigné
Ringspun

| | XXS* | XS | S | M | L | XL | XXL | 3XL | 4XL* | 5XL* |
|---|---|---|---|---|---|---|---|---|---|---|
| A/B | 60/46 | 64/48 | 70/50 | 72/53 | 74/56 | 76/59 | 78/62 | 80/65 | 82/68 | 84/71 |

*Taille disponible sur certaines couleurs

14,4 KG
57 X 38 X 32 CM
100

## SOL'S REGENT
**Women** 01825

ESSENTIAL · OEKO TEX® STANDARD 100 CQ 1094/1 IFTH www.oeko-tex.com · KIDS

Tee-shirt col rond

Jersey 150
100% coton semi-peigné
Ringspun

| | S | M | L | XL | XXL | 3XL* |
|---|---|---|---|---|---|---|
| A/B | 61/41 | 63/44 | 65/47 | 67/50 | 69/53 | 71/56 |

*Taille disponible sur certaines couleurs

5,8 KG
46 X 33 X 18 CM
50

| € H.T. | COLORIS | PIÈCE | 100 | 1000 |
|---|---|---|---|---|
| REGENT | BLANC | 3,22€ | 2,96€ | 2,65€ |
| | BLANC 3XL | 3,61€ | 3,32€ | 2,97€ |
| | BLANC 4XL ET + | 4,58€ | 4,21€ | 3,76€ |
| | BLANC ABSOLU | 3,37€ | 3,10€ | 2,77€ |
| | BLANC ABSOLU 3XL | 3,80€ | 3,49€ | 3,12€ |
| | BLANC ABSOLU 4/5XL | 4,80€ | 4,41€ | 3,95€ |
| | COULEUR | 4,12€ | 3,78€ | 3,38€ |
| | COULEUR 3XL | 4,60€ | 4,22€ | 3,78€ |
| | COULEUR 4XL ET + | 5,88€ | 5,40€ | 4,83€ |

| € H.T. | COLORIS | PIÈCE | 100 | 1000 |
|---|---|---|---|---|
| REGENT WOMEN | BLANC | 3,22€ | 2,96€ | 2,65€ |
| | BLANC 3XL | 3,61€ | 3,32€ | 2,97€ |
| | BLANC ABSOLU | 3,37€ | 3,10€ | 2,77€ |
| | BLANC ABSOLU 3XL | 3,80€ | 3,49€ | 3,12€ |
| | COULEUR | 4,12€ | 3,78€ | 3,38€ |
| | COULEUR 3XL | 4,60€ | 4,22€ | 3,78€ |

**RÉFÉRENCES COULEURS Solo**

101 Naturel
102 Blanc
104 Ecru
115 Sable
117 Blanc absolu
123 Corde
136 Rose orchidée
137 Rose moyen
140 Fuchsia
141 Rose pâle
145 Rouge
146 Bordeaux
154 Rouge tango
172 Rose folk
220 Ciel
225 Bleu atoll
235 Bleu canard
241 Royal
244 Denim
261 Jaune pâle
264 Vert bouteille
268 Kaki
269 Army
270 Emeraude
272 Vert prairie
273 Tilleul
280 Vert pomme
281 Lime
300 Blanc chiné (1)
301 Jaune
302 Citron
309 Noir profond
318 Marine
319 French marine
321 Aqua
330 Zinc
342 Gris pur
350 Gris chiné (2)
380 Gris clair
381 Gris souris
384 Gris foncé
397 Terre
398 Chocolat
400 Orange
401 Abricot
710 Violet clair
712 Violet foncé

*(1) Blanc chiné : 98 % coton / 2 % viscose - (2) Gris chiné : 85 % coton / 15 % viscose*

♂ ♀

**chiné**

- 300
- 350 K
- 116 K
- 151 K
- 259 K

**uni**

- 309 K
- 381
- 102 K
- 141 K
- 136 K
- 140 K
- 171
- 146
- 145 K
- 411
- 400 K
- 301 K
- 280 K
- 272 K
- 264
- 319 K
- 244
- 241 K
- 321 K
- 295
- 268
- 123
- 101



## Innovation textile :

**des couleurs claires parfaitement stables, même après un passage tunnel à forte chaleur !**

# Best seller - Organic



## SOL'S CRUSADER
### Men 03582

ESSENTIAL · NO LABEL READY FOR BRANDING · ORGANIC 100 Content Standard · ORGANIC BLENDED Content Standard · OEKO TEX® STANDARD 100 CQ 1094/5 IFTH www.oeko-tex.com · KIDS

Tee-shirt écoresponsable

Jersey 150
100% coton issu de l'agriculture biologique

| | XS | S | M | L | XL | XXL | 3XL | 4XL* | 5XL* |
|---|---|---|---|---|---|---|---|---|---|
| A/B | 67/45 | 69/48 | 71/51 | 73/54 | 75/57 | 77/60 | 79/63 | 81/66 | 82/70 |

*Taille disponible sur certaines couleurs

15,2 KG
56 X 39 X 33 CM
100

| € H.T. | COLORIS | PIÈCE | 100 | 1000 |
|---|---|---|---|---|
| CRUSADER MEN | BLANC | 3,91€ | 3,59€ | 3,21€ |
| | BLANC 3XL | 4,56€ | 4,19€ | 3,75€ |
| | BLANC 4XL | 5,47€ | 5,03€ | 4,50€ |
| | COULEUR | 4,56€ | 4,19€ | 3,75€ |
| | COULEUR 3XL | 5,34€ | 4,91€ | 4,39€ |
| | COULEUR 4XL | 6,41€ | 5,88€ | 5,26€ |

## SOL'S CRUSADER
### Women 03581

ESSENTIAL · NO LABEL READY FOR BRANDING · ORGANIC 100 Content Standard · ORGANIC BLENDED Content Standard · OEKO TEX® STANDARD 100 CQ 1094/5 IFTH www.oeko-tex.com · KIDS

Tee-shirt écoresponsable

Jersey 150
100% coton issu de l'agriculture biologique

| | S | M | L | XL | XXL | 3XL* |
|---|---|---|---|---|---|---|
| A/B | 61/41 | 63/44 | 65/47 | 67/50 | 69/53 | 71/56 |

*Taille disponible sur certaines couleurs

10,6 KG
46 X 37 X 31 CM
100

| € H.T. | COLORIS | PIÈCE | 100 | 1000 |
|---|---|---|---|---|
| CRUSADER WOMEN | BLANC | 3,91€ | 3,59€ | 3,21€ |
| | BLANC 3XL | 4,56€ | 4,19€ | 3,75€ |
| | COULEUR | 4,56€ | 4,19€ | 3,75€ |
| | COULEUR 3XL | 5,34€ | 4,91€ | 4,39€ |

**RÉFÉRENCES COULEURS Solo**

| | | | | | | |
|---|---|---|---|---|---|---|
| 101 Naturel | 136 Rose orchidée | 146 Bordeaux | 244 Denim | 272 Vert prairie | 301 Jaune | 350 Gris chiné [5] |
| 102 Blanc | 140 Fuchsia | 151 Rose chiné [2] | 259 Vert chiné clair [3] | 280 Vert pomme | 309 Noir profond | 381 Gris souris |
| 116 Beige chiné [1] | 141 Rose pâle | 171 Violet astral | 264 Vert bouteille | 295 Bleu piscine | 319 French marine | 400 Orange |
| 123 Corde | 145 Rouge | 241 Royal | 268 Kaki | 300 Blanc chiné [4] | 321 Aqua | 411 Orange pop |

*(1) Beige chiné - (2) Rose chiné - (3) Vert chiné clair : 60 % coton bio / 40 % polyester recyclé - (4) Blanc chiné : 98 % coton bio / 2 % viscose - (5) Gris chiné : 85 % coton bio / 15 % viscose*

chiné

350

uni

309

381

102

161

264

319

244

241

321

104

101

269




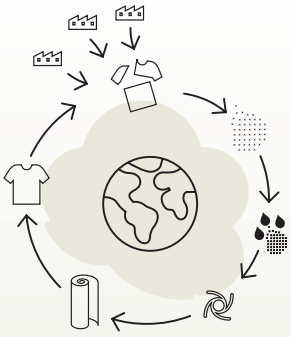

# Coton recyclé : comment procède-t-on ?

Il existe plusieurs façons de recycler le coton. Chez Solo nous n'utilisons que le coton recyclé « pre-consumer ».

Il s'agit de recycler des chutes de tissus générées lors de la fabrication des vêtements.

Ces morceaux de tissus vont suivre exactement le même parcours qu'une fleur de coton classique. Ils vont être transformés en fibre qui sera filée, tricotée puis teinte (dans le but d'obtenir la même couleur à chaque production).



# SOL'S RE CRUSADER

## 04233

ESSENTIAL · NO LABEL READY FOR BRANDING · OEKO TEX® STANDARD 100 CQ 1094/1 IFTH www.oeko-tex.com · Global Recycled Standard IDFL TE-99972636 · UNISEX

Tee-shirt écoresponsable

Jersey 150

100% coton (50% coton recyclé - 50% coton)

| | XS | S | M | L | XL | XXL | 3XL | 4XL* |
|---|---|---|---|---|---|---|---|---|
| A/B | 65/47 | 69/50 | 71/53 | 73/56 | 75/59 | 77/62 | 79/65 | 81/68 |

*Taille disponible sur certaines couleurs

8 KG
57 X 39 X 20 CM
50

| € H.T. | COLORIS | PIÈCE | 50 | 500 |
|---|---|---|---|---|
| RE CRUSADER | BLANC | 3,58€ | 3,28€ | 2,94€ |
| | BLANC 3XL | 4,38€ | 4,02€ | 3,60€ |
| | BLANC 4XL | 5,23€ | 4,81€ | 4,30€ |
| | COULEUR | 4,36€ | 4,00€ | 3,58€ |
| | COULEUR 3XL | 5,33€ | 4,89€ | 4,38€ |
| | COULEUR 4XL | 6,39€ | 5,87€ | 5,25€ |

**RÉFÉRENCES COULEURS Solo**

101 Naturel
102 Blanc
104 Ecru
161 Rouge vif
241 Royal
244 Denim
264 Vert bouteille
269 Army
309 Noir profond
319 French marine
321 Aqua
350 Gris chiné (1)
381 Gris souris

*(1) Gris chiné : 50 % coton recyclé / 35 % coton / 15 % viscose*

chiné

151 K
258 K
350 K
348 K
148 K
288 K
222 K

uni

309 K
384
102 K
167
145 K
319 K
241 K

# SOL'S REGENT FIT
00553

# SOL'S REGENT FIT
## Women 02758

ESSENTIAL · NO LABEL READY FOR BRANDING · OEKO TEX® STANDARD 100 CQ 1094/1 IFTH www.oeko-tex.com · KIDS

Tee-shirt col rond

Jersey 150
100% coton semi-peigné Ringspun

| | XS | S | M | L | XL | XXL |
|---|---|---|---|---|---|---|
| A/B | 66/45 | 70/48 | 72/51 | 74/54 | 76/57 | 78/61 |

14,2 KG
60 X 39 X 32 CM
100

| | S | M | L | XL | XXL |
|---|---|---|---|---|---|
| A/B | 61/41 | 63/44 | 65/47 | 67/50 | 69/53 |

5,8 KG
53 X 36 X 18 CM
50

| € H.T. | COLORIS | PIÈCE | 100 | 1000 |
|---|---|---|---|---|
| REGENT FIT | BLANC | 3,84€ | 3,52€ | 3,15€ |
| | COULEUR | 4,66€ | 4,28€ | 3,83€ |

| € H.T. | COLORIS | PIÈCE | 100 | 1000 |
|---|---|---|---|---|
| REGENT FIT WOMEN | BLANC | 3,84€ | 3,52€ | 3,15€ |
| | COULEUR | 4,66€ | 4,28€ | 3,83€ |




chiné

350
348
288
222

uni

309
102
319

# SOL'S *Imperial* FIT
00580

ESSENTIAL · NO LABEL READY FOR BRANDING · OEKO TEX® STANDARD 100 CQ 1094/1 IFTH www.oeko-tex.com

Tee-shirt col rond

Jersey 190
100% coton semi-peigné Ringspun

| | S | M | L | XL | XXL |
|---|---|---|---|---|---|
| A/B | 70/48 | 72/51 | 74/54 | 76/57 | 78/61 |

18,6 KG
60 X 39 X 35 CM
100

| € H.T. | COLORIS | PIÈCE | 100 | 1000 |
|---|---|---|---|---|
| IMPERIAL FIT | BLANC | 5,25€ | 4,82€ | 4,31€ |
| | COULEUR | 6,63€ | 6,09€ | 5,45€ |



Basic - Meilleur prix



NEW

chiné
350
uni
650
660
653
652
657
679
666
674
656

# SOL'S TITAN

04728

BASIC · TEAR AWAY · OEKO TEX© STANDARD 100 CQ 1094/1 IFTH www.oeko-tex.com · UNISEX

Tee-shirt col rond

Jersey 150
100% coton semi-peigné Ringspun

| | XS | S | M | L | XL | XXL | 3XL | 4XL | 5XL |
|---|---|---|---|---|---|---|---|---|---|
| A/B | 66/46 | 70/48 | 72/50 | 74/54 | 76/58 | 78/62 | 80/66 | 82/70 | 83/74 |

100 — 14,4 KG — 57 X 38 X 32 CM

| € H.T. | COLORIS | PIÈCE | 50 | 500 |
|---|---|---|---|---|
| TITAN | BLANC | 2,55€ | 2,34€ | 2,10€ |
| | BLANC 3XL | 2,85€ | 2,62€ | 2,34€ |
| | BLANC 4XL | 3,28€ | 3,01€ | 2,69€ |
| | COULEUR | 2,89€ | 2,65€ | 2,37€ |
| | COULEUR 3XL | 3,24€ | 2,98€ | 2,66€ |
| | COULEUR 4XL | 3,69€ | 3,39€ | 3,03€ |

**RÉFÉRENCES COULEURS Solo**

102 Blanc
145 Rouge
148 Oxblood chiné [1]
151 Rose chiné [2]
167 Bordeaux foncé
222 Denim chiné [3]
241 Royal
258 Bleu ciel chiné [4]
288 Kaki chiné [5]
309 Noir profond
319 French marine
348 Anthracite chiné [6]
350 Gris chiné [7]
384 Gris foncé
650 Noir 2
652 Rouge 2
653 Blanc 2
656 Vert
657 Orange 2
660 Gris 2
666 Royal 3
674 Vert Foncé 2
679 French Marine 2

*(1) Oxblood chiné- (2) Rose chiné - (3) Denim chiné - (4) Bleu ciel chiné - (5) Kaki chiné - (6) Anthracite chiné : 60 % coton / 40 % polyester - (7) Gris chiné : 85 % coton / 15 % viscose*



chiné

350

uni

309

102

319

145

241

# SOL'S EPIC

03564

BASIC · TEAR AWAY · 'organic – in conversion' IDFL 011172 · OEKO TEX® STANDARD 100 CQ 1094/5 IFTH www.oeko-tex.com · UNISEX

Tee-shirt écoresponsable

Jersey 140

100% coton biologique - En conversion

| | XS | S | M | L | XL | XXL | 3XL | 4XL |
|---|---|---|---|---|---|---|---|---|
| A/B | 67/44 | 69/47 | 71/50 | 73/53 | 75/56 | 77/59 | 79/62 | 81/65 |

100 — 13,1 KG — 55 X 41 X 32 CM

| € H.T. | COLORIS | PIÈCE | 100 | 1000 |
|---|---|---|---|---|
| EPIC | BLANC | 3,09€ | 2,84€ | 2,54€ |
| | BLANC 3XL | 3,63€ | 3,33€ | 2,98€ |
| | BLANC 4XL | 4,36€ | 4,00€ | 3,58€ |
| | COULEUR | 3,95€ | 3,63€ | 3,24€ |
| | COULEUR 3XL | 4,60€ | 4,22€ | 3,78€ |
| | COULEUR 4XL | 5,53€ | 5,08€ | 4,54€ |

3 ans

'organic – in conversion' IDFL 011172

## IC2 (en conversion)

Quand les cultivateurs de coton décident de passer en culture biologique, ils en appliquent les méthodes dès la 1re année. Cependant, on considère que pour évacuer toutes traces d'agents chimiques, la terre a besoin de 3 ans. C'est pourquoi, le coton, bien que cultivé selon les contraintes de l'agriculture biologique, ne peut être certifié organique qu'au bout de 3 ans. Pendant la période de transition, il est dit « en conversion ».

Basic - Recycled

NEW



# SOL'S EXPLORER

## 04461

BASIC · TEAR AWAY · OEKO TEX® STANDARD 100 CQ 1094/1 IFTH www.oeko-tex.com · Global Recycled Standard IDFL TE-99972636 · UNISEX

Tee-shirt écoresponsable

Jersey 150

60% coton recyclé - 40% polyester recyclé

| | XS | S | M | L | XL | XXL | 3XL |
|---|---|---|---|---|---|---|---|
| A/B | 64/45 | 68/48 | 72/51 | 73/54 | 75/57 | 77/60 | 79/63 |

100 — 14,4 KG — 57 X 38 X 32 CM

| € H.T. | COLORIS | PIÈCE | 100 | 1000 |
|---|---|---|---|---|
| EXPLORER | BLANC | 3,02€ | 2,77€ | 2,48€ |
| | BLANC 3XL | 3,37€ | 3,10€ | 2,77€ |
| | COULEUR | 3,58€ | 3,28€ | 2,94€ |
| | COULEUR 3XL | 4,00€ | 3,68€ | 3,29€ |

chiné
328

uni
324
325
329
326
331

**RÉFÉRENCES COULEURS Solo**

| | | | | | |
|---|---|---|---|---|---|
| 102 Blanc | 241 Royal | 319 French marine | 325 Blanc recyclé | 328 Gris chiné recyclé | 331 Royal recyclé |
| 145 Rouge | 309 Noir profond | 324 Noir recyclé | 326 Marine recyclé | 329 Rouge recyclé | 350 Gris chiné (1) |

*(1) Gris chiné : 85 % coton bio / 15 % viscose*



# SOL'S TUNER

## L'histoire du produit

Depuis 1990, la technologie DTG (l'impression directe sur textile ou Direct to Garment) ne cesse de s'améliorer en mettant l'accent sur la qualité, la vitesse, la polyvalence, la durabilité et l'automatisation.

Nous avons conçu un nouveau tissu répondant parfaitement aux exigences du digital tout en sélectionnant des colorants et des auxiliaires textiles de haute performance : SOLS'S TUNER est né.

C'est cette association qui offre une solution parfaite pour le digital, permettant excellence et constance de production.

## 3 infos essentielles

**COTTON USA ™**

Le tee-shirt SOL'S TUNER est composé à 100% de coton d'excellente qualité, cultivé aux États-Unis.
Il répond aux exigences des directives américaines (US guidelines ) et de la norme PROP 65.
Pour plus d'informations : https://www.cottonusa.org/

**Comfort and trendy sizing**

Lorsque nous avons créé le SOL'S TUNER, nous voulions que chacun se sente bien et soit à l'aise en le portant.
Nous avons opté pour un sizing confortable afin d'offrir une coupe plus universelle, tendance et dans l'air du temps.

**Excellente qualité du produit**

Nous respectons les paramètres de qualité du retail, ce qui implique le pré-rétrécissement du tissu et le contrôle à la fois de la torsion et du changement des couleurs après des cycles de lavage répétés. Nous respectons également les normes les plus fiables et les plus cohérentes de la chaîne d'approvisionnement afin de répondre aux exigences les plus strictes en matière de licensing.

## Pour qui ?

Retail

Plateformes e-commerce

Impression à la demande

Merchandising



# SOL'S TUNER

04203

EDITION · TEAR AWAY · OEKO TEX® STANDARD 100 CQ 1094/1 IFTH www.oeko-tex.com · UNISEX · COTTON USA™ THE COTTON THE WORLD TRUSTS

Tee-shirt unisexe

Jersey 150

100% coton peigné pré-rétréci Ringspun

| | XS | S | M | L | XL | XXL | 3XL | 4XL | 5XL |
|---|---|---|---|---|---|---|---|---|---|
| A/B | 68/41 | 71/46 | 73/51 | 76/56 | 78/61 | 81/66 | 83/71 | 86/76 | 88/81 |

100 — 17,4 KG — 57 X 41 X 35 CM

| € H.T. | COLORIS | PIÈCE | 100 | 1000 |
|---|---|---|---|---|
| TUNER | BLANC | 4,69€ | 4,31€ | 3,86€ |
| | BLANC 3XL | 5,79€ | 5,32€ | 4,76€ |
| | BLANC 4XL | 8,23€ | 7,56€ | 6,76€ |
| | COULEUR | 5,72€ | 5,25€ | 4,70€ |
| | COULEUR 3XL | 7,04€ | 6,46€ | 5,78€ |
| | COULEUR 4XL | 10,02€ | 9,20€ | 8,23€ |

**chiné**

346

348

**uni**

309

117

145

405

296

319

252

240

**RÉFÉRENCES COULEURS Solo**

117 Blanc absolu
145 Rouge
240 Bleu clair
252 Royal 2
296 Vert Irlandais
309 Noir profond
319 French marine
346 Gris chiné clair (1)
348 Anthracite chiné (2)
405 Orange foncé

*(1) Gris chiné clair : 93 % coton / 7 % viscose - (2) Anthracite chiné : 60 % coton / 40 % polyester*

**new**

101
123
173

**chiné**

300
350 K

**uni**

309 K
381
384
342
380
102 K
117 K
127
136
140
170
146
150
407
154
145 K
168
400 K
301 K
302
273
280
272 K
270
264
249
318
319 K
244
238
241
205
321 K
237
225
220 K
245
104
106
115
289
268
330
269
397
398 K
712 K
710




# Innovation textile :

**des couleurs claires parfaitement stables,
même après un passage tunnel à forte chaleur !**

SOL'S, toujours à l'écoute du marché, innove avec un nouveau procédé de teinture pour coloris clairs. Cette technologie offre une résistance accrue au jaunissement, même à haute température, garantissant à nos tee-shirts durabilité et éclat, pour mieux satisfaire les besoins de nos clients.






## SOL'S *Imperial*
## Women 11502

ESSENTIAL · OEKO TEX® STANDARD 100 CQ 1094/1 IFTH www.oeko-tex.com · KIDS

Tee-shirt col rond

Jersey 190
100% coton semi-peigné Ringspun

| | S | M | L | XL | XXL | 3XL* |
|---|---|---|---|---|---|---|
| A/B | 61/41 | 63/44 | 65/47 | 67/50 | 69/53 | 71/56 |

*Taille disponible sur certaines couleurs

100 — 13,5 KG — 45 X 34 X 33 CM

| € H.T. | COLORIS | PIÈCE | 100 | 1000 |
|---|---|---|---|---|
| IMPERIAL WOMEN | BLANC | 4,28€ | 3,93€ | 3,52€ |
| | BLANC 3XL | 5,05€ | 4,63€ | 4,15€ |
| | BLANC ABSOLU | 4,51€ | 4,14€ | 3,70€ |
| | BLANC ABSOLU 3XL | 5,05€ | 4,63€ | 4,15€ |
| | BLANC ABSOLU 4/5XL | 5,66€ | 5,20€ | 4,65€ |
| | COULEUR | 5,27€ | 4,84€ | 4,33€ |
| | COULEUR 3XL | 6,20€ | 5,69€ | 5,09€ |

## SOL'S *Imperial*
## 11500

ESSENTIAL · OEKO TEX® STANDARD 100 CQ 1094/1 IFTH www.oeko-tex.com · KIDS

Tee-shirt col rond

Jersey 190
100% coton semi-peigné Ringspun

| | XS* | S | M | L | XL | XXL | 3XL | 4XL* | 5XL* |
|---|---|---|---|---|---|---|---|---|---|
| A/B | 64/48 | 70/50 | 72/53 | 74/56 | 76/59 | 78/62 | 80/65 | 82/68 | 84/71 |

*Taille disponible sur certaines couleurs

100 — 19,6 KG — 57 X 38 X 35 CM

| € H.T. | COLORIS | PIÈCE | 100 | 1000 |
|---|---|---|---|---|
| IMPERIAL | BLANC | 4,28€ | 3,93€ | 3,52€ |
| | BLANC 3XL | 5,05€ | 4,63€ | 4,15€ |
| | BLANC 4XL ET + | 7,54€ | 6,93€ | 6,20€ |
| | BLANC ABSOLU | 4,51€ | 4,14€ | 3,70€ |
| | BLANC ABSOLU 3XL | 5,05€ | 4,63€ | 4,15€ |
| | BLANC ABSOLU 4/5XL | 5,66€ | 5,20€ | 4,65€ |
| | COULEUR | 5,27€ | 4,84€ | 4,33€ |
| | COULEUR 3XL | 6,20€ | 5,69€ | 5,09€ |
| | COULEUR 4XL ET + | 9,27€ | 8,52€ | 7,62€ |

**RÉFÉRENCES COULEURS Solo**

101 Naturel
102 Blanc
104 Ecru
106 Crème
115 Sable
117 Blanc absolu
123 Corde
127 Rose bonbon
136 Rose orchidée
140 Fuchsia
145 Rouge
146 Bordeaux
150 Chili
154 Rouge tango
168 Hibiscus
170 Vieux rose
173 Rouge folk
205 Bleu
220 Ciel
225 Bleu atoll
237 Bleu caraïbes
238 Outremer
241 Royal
244 Denim
245 Bleu glacier
249 Bleu pétrole
264 Vert bouteille
268 Kaki
269 Army
270 Emeraude
272 Vert prairie
273 Tilleul
280 Vert pomme
289 Kaki foncé
300 Blanc chiné (1)
301 Jaune
302 Citron
309 Noir profond
318 Marine
319 French marine
321 Aqua
330 Zinc
342 Gris pur
350 Gris chiné (2)
380 Gris clair
381 Gris souris
384 Gris foncé
397 Terre
398 Chocolat
400 Orange
407 Terracotta
710 Violet clair
712 Violet foncé

*(1) Blanc chiné : 98 % coton / 2 % viscose - (2) Gris chiné : 85 % coton / 15 % viscose*

chiné

300

350 K

uni

309 K
381
102 K
141 K
140
146
145 K
161
400 K
301 K
280 K
272 K
264
319 K
244
241 K
321 K
104
101
123
268



# Les certifications *Organic*

Un vêtement est certifié biologique quand il a obtenu le label délivré par un organisme certificateur.

Cet organisme s'assure que chaque étape de la fabrication du produit respecte les normes strictes du label.

Solo commercialise des vêtements en coton biologique sous le label OCS (Organic Content Standard) : OCS 100 et OCS BLENDED ainsi que des modèles en coton biologique en conversion sous le label GOTS (Global Organic Textile Standard).

L'organisme certificateur s'assure de la traçabilité de nos produits. Son rôle est de tracer la matière et de s'assurer que tout au long de la chaîne de production, le coton organique n'est jamais mélangé avec du coton conventionnel.

ORGANIC 100 content standard

IDFL TE-99972636

Cette certification couvre le traitement, la fabrication, le conditionnement, l'étiquetage, la commercialisation et la distribution de tout produit contenant au minimum 95% de matières certifiées biologiques.

ORGANIC BLENDED content standard

IDFL TE-99972636

Cette certification s'applique aux vêtements composés à partir d'un mélange de coton organique et d'autres matières. Cette norme indique que le vêtement est composé d'un minimum de 5% de coton organique certifié.

GLOBAL ORGANIC TEXTILE STANDARD · GOTS ·

IDFL 011172

Cette certification garantit qu'un minimum de 95% de fibres biologiques composent le produit et que, depuis la production de la matière première jusqu'à la production du produit fini, les procédés utilisés sont socialement responsables et respectueux de l'environnement. Cette certification couvre toutes les étapes de la fabrication jusqu'à la vente au client final.

Best seller - Organic



## Innovation textile :

**des couleurs claires parfaitement stables,
même après un passage tunnel à forte chaleur !**

# SOL'S PIONEER
## Men 03565

ESSENTIAL · NO LABEL READY FOR BRANDING · ORGANIC 100 content standard · ORGANIC BLENDED content standard · OEKO TEX® STANDARD 100 CQ 1094/5 IFTH www.oeko-tex.com · KIDS

Tee-shirt écoresponsable

Jersey 175
100% coton issu de l'agriculture biologique

| | XS | S | M | L | XL | XXL | 3XL | 4XL* |
|---|---|---|---|---|---|---|---|---|
| A/B | 68/45 | 70/48 | 72/51 | 74/54 | 76/57 | 78/60 | 80/63 | 82/66 |

*Taille disponible sur certaines couleurs

18,1 KG
56 X 39 X 35 CM
100

| € H.T. | COLORIS | PIÈCE | 100 | 1000 |
|---|---|---|---|---|
| PIONEER MEN | BLANC | 5,08€ | 4,67€ | 4,18€ |
| | BLANC 3XL | 5,92€ | 5,44€ | 4,87€ |
| | BLANC 4XL | 7,11€ | 6,53€ | 5,84€ |
| | COULEUR | 5,73€ | 5,27€ | 4,71€ |
| | COULEUR 3XL | 6,70€ | 6,16€ | 5,51€ |
| | COULEUR 4XL | 8,03€ | 7,37€ | 6,59€ |

# SOL'S PIONEER
## Women 03579

ESSENTIAL · NO LABEL READY FOR BRANDING · ORGANIC 100 content standard · ORGANIC BLENDED content standard · OEKO TEX® STANDARD 100 CQ 1094/5 IFTH www.oeko-tex.com · KIDS

Tee-shirt écoresponsable

Jersey 175
100% coton issu de l'agriculture biologique

| | S | M | L | XL | XXL | 3XL* |
|---|---|---|---|---|---|---|
| A/B | 61/41 | 63/44 | 65/47 | 67/50 | 69/53 | 71/56 |

*Taille disponible sur certaines couleurs

12,6 KG
47 X 37 X 33 CM
100

| € H.T. | COLORIS | PIÈCE | 100 | 1000 |
|---|---|---|---|---|
| PIONEER WOMEN | BLANC | 5,08€ | 4,67€ | 4,18€ |
| | BLANC 3XL | 5,92€ | 5,44€ | 4,87€ |
| | COULEUR | 5,73€ | 5,27€ | 4,71€ |
| | COULEUR 3XL | 6,70€ | 6,16€ | 5,51€ |

**RÉFÉRENCES COULEURS Solo**

| | | | | | | | |
|---|---|---|---|---|---|---|---|
| 101 Naturel | 123 Corde | 145 Rouge | 241 Royal | 268 Kaki | 300 Blanc chiné [1] | 319 French marine | 381 Gris souris |
| 102 Blanc | 140 Fuchsia | 146 Bordeaux | 244 Denim | 272 Vert prairie | 301 Jaune | 321 Aqua | 400 Orange |
| 104 Ecru | 141 Rose pâle | 161 Rouge vif | 264 Vert bouteille | 280 Vert pomme | 309 Noir profond | 350 Gris chiné [2] | |

*(1) Blanc chiné : 98 % coton bio / 2 % viscose - (2) Gris chiné : 85 % coton bio / 15 % viscose*

♂ ♀

**new**

537
538
117

**chiné**

350

**uni**

309
342
102
127
172
173
161
411
409
260
292
290
291
319
241
244
295
237
321
199
104
119
123
126
268
171
701






# SOL'S LEGEND
03981

# SOL'S LEGEND
## Women 04776

EDITION

NO LABEL READY FOR BRANDING

ORGANIC COTTON

OEKO TEX® STANDARD 100 CQ 1094/1 IFTH www.oeko-tex.com

Tee-shirt écoresponsable

Jersey 175
100% coton peigné biologique
En conversion

| | XXS* | XS | S | M | L | XL | XXL | 3XL | 4XL* |
|---|---|---|---|---|---|---|---|---|---|
| A/B | 64/46 | 67/48 | 70/50 | 72/53 | 74/56 | 76/59 | 78/62 | 80/65 | 82/68 |

*Taille disponible sur certaines couleurs

9,9 KG
54 X 39 X 18 CM
50

| | XS* | S | M | L | XL | XXL | 3XL* |
|---|---|---|---|---|---|---|---|
| A/B | 56/43 | 58/47 | 60/50 | 62/54 | 64/58 | 66/62 | 68/66 |

*Taille disponible sur certaines couleurs

9,9 KG
54 X 39 X 18 CM
50

| € H.T. | COLORIS | PIÈCE | 50 | 500 |
|---|---|---|---|---|
| LEGEND | BLANC | 6,18€ | 5,68€ | 5,08€ |
| | BLANC 3XL | 7,22€ | 6,63€ | 5,94€ |
| | BLANC 4XL | 8,66€ | 7,95€ | 7,11€ |
| | COULEUR | 6,96€ | 6,40€ | 5,72€ |
| | COULEUR 3XL | 8,16€ | 7,49€ | 6,70€ |
| | COULEUR 4XL | 9,76€ | 8,96€ | 8,02€ |
| | RAYE | 10,15€ | 9,32€ | 8,34€ |
| | RAYE 3XL | 11,97€ | 11,00€ | 9,84€ |

| € H.T. | COLORIS | PIÈCE | 50 | 500 |
|---|---|---|---|---|
| LEGEND WOMEN | COULEUR | 6,96€ | 6,40€ | 5,72€ |
| | COULEUR 3XL | 8,16€ | 7,49€ | 6,70€ |
| | RAYE | 10,15€ | 9,32€ | 8,34€ |



# Coupé-cousu bio

Le tee-shirt SOL'S LEGEND est le premier modèle SOL'S en coton peigné biologique coupé-cousu. Ce jersey, cultivé sans pesticides ni herbicides, est lisse, résistant et idéal pour la personnalisation.

Contrairement à la coupe tubulaire, la confection coupé-cousu assemble le devant et le dos via des coutures latérales.

Cette méthode offre plusieurs avantages : elle s'adapte à la morphologie, renforce la matière et facilite le travail des sérigraphes.

**RÉFÉRENCES COULEURS Solo**

102 Blanc
104 Ecru
117 Blanc absolu
119 Lin
123 Corde
126 Beige foncé
127 Rose bonbon
161 Rouge vif
171 Violet astral
172 Rose folk
173 Rouge folk
199 Bleu arctique
237 Bleu caraïbes
241 Royal
244 Denim
260 Jaune clair
268 Kaki
290 Vert printemps
291 Vert empire
292 Vert glacé
295 Bleu piscine
309 Noir profond
319 French marine
321 Aqua
342 Gris pur
350 Gris chiné (1)
409 Pêche
411 Orange pop
537 Ecru / Marine
538 Marine / Ecru
701 Lilas

*(1) Gris chiné : 85 % coton bio / 15 % viscose*




chiné

350

uni

309

117

161

319

104

# SOL'S LYAM

04859

EDITION · NO LABEL READY FOR BRANDING · RECYCLED · OEKO TEX® www.oeko-tex.com · STANDARD 100 CQ 1094/1 IFTH · UNISEX

Tee-shirt easycare

Jersey 180

73% coton peigné - 27% polyester recyclé

A/B

| XS | S | M | L | XL | XXL | 3XL |
|---|---|---|---|---|---|---|
| 67/48 | 70/50 | 72/53 | 74/56 | 76/59 | 78/62 | 80/65 |

100

17,4 KG
57 X 41 X 35 CM

| € H.T. | COLORIS | PIÈCE | 50 | 500 |
|---|---|---|---|---|
| LYAM | BLANC | 6,33€ | 5,81€ | 5,20€ |
| | BLANC 3XL | 7,47€ | 6,86€ | 6,14€ |
| | COULEUR | 7,91€ | 7,27€ | 6,50€ |
| | COULEUR 3XL | 9,35€ | 8,58€ | 7,68€ |

## Nouveau tee-shirt SOL'S LYAM

Le tee-shirt SOL'S LYAM inaugure une nouvelle génération de confort et de performance.

Un toucher exceptionnellement doux et une surface plus régulière, pour un rendu soyeux et premium.

Un meilleur drapé et une stabilité dimensionnelle renforcée, limitant le rétrécissement et préservant la forme du vêtement lavage après lavage. Un effet «cool feeling» mesuré (Qmax) pour une sensation de fraîcheur immédiate. Des propriétés wicking qui évacuent efficacement l'humidité. Une meilleure tenue des couleurs et une résistance accrue au froissement, pour un look net toute la journée. Un tee-shirt nouvelle génération, alliant confort technique et élégance discrète.



# SOL'S ODYSSEY

03805

EDITION · NO LABEL READY FOR BRANDING · OEKO TEX® STANDARD 100 CQ 1094/1 IFTH www.oeko-tex.com · Global Recycled Standard IDFL TE-09972636 · UNISEX

Tee-shirt écoresponsable

Jersey 170

55% coton recyclé - 45% polyester recyclé

| | XS | S | M | L | XL | XXL | 3XL | 4XL |
|---|---|---|---|---|---|---|---|---|
| A/B | 67/46 | 70/48 | 72/51 | 74/54 | 76/57 | 78/60 | 80/63 | 82/66 |

9,8 KG
54 X 38 X 18 CM
50

| € H.T. | COLORIS | PIÈCE | 50 | 500 |
|---|---|---|---|---|
| ODYSSEY | COULEUR | 7,58€ | 6,96€ | 6,23€ |
| | COULEUR 3XL ET + | 8,73€ | 8,02€ | 7,18€ |

uni

324
325
326

## Coton recyclé issu de nos propres chutes

Lors de la coupe d'un vêtement, en moyenne 20% de la matière est perdue et jetée. Pour la fabrication de notre tee-shirt SOL'S ODYSSEY, nous collectons nos chutes et nous les recyclons pour les transformer à nouveau en tissu.

Pour plus de respect de l'environnement, nous ne teignons pas ce nouveau tissu. En effet, cette étape de la fabrication nécessite beaucoup d'eau et d'énergie, raison pour laquelle nous collectons les déchets par couleur. Cela explique les légères variations et irrégularités de couleurs dans le produit fini dont l'impact environnemental est drastiquement diminué.

**RÉFÉRENCES COULEURS Solo**

104 Ecru
117 Blanc absolu
161 Rouge vif
309 Noir profond
319 French marine
324 Noir recyclé
325 Blanc recyclé
326 Marine recyclé
350 Gris chiné




new
244
381
uni
309
102
104
119
260
319
701

## SOL'S BOXY
### Women 03807

EDITION · NO LABEL READY FOR BRANDING · GOTS 'organic – in conversion' · OEKO TEX® STANDARD 100 CQ 1094/1 IFTH www.oeko-tex.com · OVERSIZED cut

Tee-shirt écoresponsable

Jersey 180
100% coton peigné biologique
En conversion

A/B

| XS | S | M | L | XL |
|---|---|---|---|---|
| 59/53 | 61/56 | 63/59 | 65/62 | 67/65 |

10,3 KG
63 X 36 X 21 CM
50

| € H.T. | COLORIS | PIÈCE | 50 | 500 |
|---|---|---|---|---|
| BOXY WOMEN | BLANC | 9,59€ | 8,81€ | 7,88€ |
| | COULEUR | 10,78€ | 9,90€ | 8,86€ |

## SOL'S BOXY
### Men 03806

EDITION · NO LABEL READY FOR BRANDING · GOTS 'organic – in conversion' · OEKO TEX® STANDARD 100 CQ 1094/1 IFTH www.oeko-tex.com · OVERSIZED cut

Tee-shirt écoresponsable

Jersey 180
100% coton peigné biologique
En conversion

A/B

| S | M | L | XL | XXL |
|---|---|---|---|---|
| 73/54 | 75/57 | 77/60 | 79/63 | 81/66 |

12 KG
62 X 40 X 21 CM
50

| € H.T. | COLORIS | PIÈCE | 50 | 500 |
|---|---|---|---|---|
| BOXY MEN | BLANC | 9,59€ | 8,81€ | 7,88€ |
| | COULEUR | 10,78€ | 9,90€ | 8,86€ |




# SOL'S CLIFF

04813

PTSF · TEAR AWAY · OEKO TEX® STANDARD 100 CQ 1094/1 IFTH www.oeko-tex.com · UNISEX

Tee-shirt vintage

Jersey 200
100% coton open-end

| | XS | S | M | L | XL | XXL | 3XL |
|---|---|---|---|---|---|---|---|
| A/B | 63/46 | 67/48 | 69/51 | 72/53 | 74/56 | 77/58 | 79/61 |

12 KG
62 X 40 X 21 CM
50

| € H.T. | COLORIS | PIÈCE | 50 | 500 |
|---|---|---|---|---|
| CLIFF | BLANC | 5,88€ | 5,40€ | 4,83€ |
| | BLANC 3XL | 6,95€ | 6,38€ | 5,71€ |
| | COULEUR | 7,26€ | 6,67€ | 5,97€ |
| | COULEUR 3XL | 8,57€ | 7,87€ | 7,04€ |

**chiné**
360

**uni**
309
102
101

**RÉFÉRENCES COULEURS Solo**

| | | | | | |
|---|---|---|---|---|---|
| 101 Naturel | 104 Ecru | 244 Denim | 309 Noir profond | 360 Gris chiné [1] | 701 Lilas |
| 102 Blanc | 119 Lin | 260 Jaune clair | 319 French marine | 381 Gris souris | |

*(1) Gris chiné : 85 % coton / 15 % viscose*




new

360

101

uni

309

102

# SOL'S LEGACY

## 03996

PTSF

NO LABEL READY FOR BRANDING

OEKO TEX® STANDARD 100 CQ 1094/1 IFTH www.oeko-tex.com

Global Recycled Standard IDFL TE-99972636

UNISEX

OVERSIZED cut

Tee-shirt écoresponsable

Jersey 220

50% coton recyclé - 50% coton

| | XS | S | M | L | XL | XXL | 3XL |
|---|---|---|---|---|---|---|---|
| A/B | 62/54 | 65/56 | 68/59 | 70/62 | 73/65 | 75/68 | 78/71 |

50 — 12,4 KG — 62 X 41 X 20 CM

| € H.T. | COLORIS | PIÈCE | 50 | 500 |
|---|---|---|---|---|
| LEGACY | BLANC | 9,35€ | 8,58€ | 7,68€ |
| | BLANC 3XL | 11,04€ | 10,14€ | 9,07€ |
| | COULEUR | 10,58€ | 9,71€ | 8,69€ |
| | COULEUR 3XL | 12,48€ | 11,46€ | 10,25€ |




# SOL'S LILIA

04811

PTSF · TEAR AWAY · STANDARD 100 CQ 1094/1 IFTH www.oeko-tex.com

Tee-shirt court

Jersey 180
100% coton peigné biologique - En conversion

| | S | M | L | XL |
|---|---|---|---|---|
| A/B | 51/40 | 53/43 | 55/46 | 57/49 |

10,7 KG
65 X 38 X 21 CM
50

| € H.T. | COLORIS | PIÈCE | 50 | 500 |
|---|---|---|---|---|
| LILIA | BLANC | 4,66€ | 4,28€ | 3,83€ |
| | COULEUR | 5,96€ | 5,47€ | 4,90€ |

uni
309
102

**RÉFÉRENCES COULEURS Solo**
101 Naturel · 102 Blanc · 309 Noir profond · 360 Gris chiné (1)
*(1) Gris chiné : 50 % coton recyclé / 38 % coton / 12 % viscose*

Coupe fitée

NEW



chiné

346

uni

309

102

# SOL'S SARA

04814

PTSF

TEAR AWAY

OEKO TEX® STANDARD 100 CQ 1094/1 IFTH www.oeko-tex.com

Tee-shirt en côtes

Côte 2x2 240

100% coton peigné Ringspun

A/B

| XS | S | M | L | XL | XXL |
|---|---|---|---|---|---|
| 55/33 | 57/36 | 59/39 | 61/42 | 63/45 | 65/48 |

50

10,7 KG
65 X 38 X 21 CM

| € H.T. | COLORIS | PIÈCE | 50 | 500 |
|---|---|---|---|---|
| SARA | BLANC | 6,55€ | 6,02€ | 5,39€ |
| | COULEUR | 8,38€ | 7,70€ | 6,89€ |




# SOL'S NINO

## 04812

PTSF · TEAR AWAY · OEKO TEX® STANDARD 100 CQ 1094/1 IFTH www.oeko-tex.com · Global Recycled Standard IDFL TE-99972636 · UNISEX · OVERSIZED cut

Tee-shirt vintage sport

Mesh 205

Matière principale : mesh 100% polyester recyclé

| | S | M | L | XL | XXL |
|---|---|---|---|---|---|
| A/B | 63/55 | 65/58 | 68/61 | 70/64 | 73/67 |

50 — 16 KG — 59 X 40 X 19 CM

| € H.T. | COLORIS | PIÈCE | 50 | 500 |
|---|---|---|---|---|
| NINO | BLANC | 7,63€ | 7,01€ | 6,27€ |
| | COULEUR | 9,31€ | 8,55€ | 7,65€ |

**uni**

312

102

**RÉFÉRENCES COULEURS Solo**

102 Blanc · 309 Noir profond · 312 Noir · 346 Gris chiné clair (1)

*(1) Gris chiné clair : 90 % coton / 10 % viscose*



uni

309

102

319

## SOL'S MILLENIUM
### Women 02946

EDITION · NO LABEL READY FOR BRANDING · OEKO TEX® STANDARD 100 CQ 1094/1 IFTH www.oeko-tex.com

Tee-shirt col rond

Jersey 190
95% coton semi-peigné Ringspun
5% élasthanne

| | S | M | L | XL | XXL |
|---|---|---|---|---|---|
| A/B | 64/40 | 66/43 | 68/46 | 70/49 | 72/52 |

7,6 KG
50 X 35 X 26 CM
50

| € H.T. | COLORIS | PIÈCE | 50 | 500 |
|---|---|---|---|---|
| MILLENIUM WOMEN | BLANC | 9,96€ | 9,15€ | 8,19€ |
| | COULEUR | 10,97€ | 10,07€ | 9,01€ |

## SOL'S MILLENIUM
### Men 02945

EDITION · NO LABEL READY FOR BRANDING · OEKO TEX® STANDARD 100 CQ 1094/1 IFTH www.oeko-tex.com

Tee-shirt col rond

Jersey 190
95% coton semi-peigné Ringspun
5% élasthanne

| | S | M | L | XL | XXL | 3XL |
|---|---|---|---|---|---|---|
| A/B | 70/47 | 72/50 | 73/53 | 75/56 | 76/59 | 78/62 |

10,1 KG
58 X 40 X 26 CM
50

| € H.T. | COLORIS | PIÈCE | 50 | 500 |
|---|---|---|---|---|
| MILLENIUM MEN | BLANC | 9,96€ | 9,15€ | 8,19€ |
| | BLANC 3XL | 10,99€ | 10,09€ | 9,03€ |
| | COULEUR | 10,97€ | 10,07€ | 9,01€ |
| | COULEUR 3XL | 12,07€ | 11,08€ | 9,91€ |



chiné
350
uni
309
384
102
136
140
145
400
319
241
225



chiné
300
350
uni
309
384
102
145
400
272
318
241
225

# SOL'S MOON
11388

ESSENTIAL TEAR AWAY OEKO TEX® STANDARD 100 CQ 1094/1 IFTH www.oeko-tex.com

Tee-shirt col V

Jersey 150
100% coton semi-peigné Ringspun

| | S | M | L | XL | XXL | 3XL |
|---|---|---|---|---|---|---|
| A/B | 60/41 | 62/44 | 64/47 | 66/50 | 68/53 | 70/56 |

6 KG
47 X 32 X 17 CM
50

| € H.T. | COLORIS | PIÈCE | 50 | 500 |
|---|---|---|---|---|
| MOON | BLANC | 4,23€ | 3,88€ | 3,47€ |
| | BLANC 3XL | 4,93€ | 4,53€ | 4,05€ |
| | COULEUR | 5,47€ | 5,03€ | 4,50€ |
| | COULEUR 3XL | 6,42€ | 5,90€ | 5,28€ |

# SOL'S VICTORY
11150

ESSENTIAL TEAR AWAY OEKO TEX® STANDARD 100 CQ 1094/1 IFTH www.oeko-tex.com

Tee-shirt col V

Jersey 150
100% coton semi-peigné Ringspun

| | S | M | L | XL | XXL | 3XL |
|---|---|---|---|---|---|---|
| A/B | 70/50 | 72/53 | 74/56 | 76/59 | 78/62 | 78/65 |

16,4 KG
57 X 38 X 32 CM
100

| € H.T. | COLORIS | PIÈCE | 50 | 500 |
|---|---|---|---|---|
| VICTORY | BLANC | 4,23€ | 3,88€ | 3,47€ |
| | BLANC 3XL | 4,93€ | 4,53€ | 4,05€ |
| | COULEUR | 5,47€ | 5,03€ | 4,50€ |
| | COULEUR 3XL | 6,42€ | 5,90€ | 5,28€ |

**RÉFÉRENCES COULEURS Solo**

| | | | | | | |
|---|---|---|---|---|---|---|
| 102 Blanc | 140 Fuchsia | 225 Bleu atoll | 272 Vert prairie | 309 Noir profond | 319 French marine | 384 Gris foncé |
| 136 Rose orchidée | 145 Rouge | 241 Royal | 300 Blanc chiné (1) | 318 Marine | 350 Gris chiné (2) | 400 Orange |

*(1) Blanc chiné : 98 % coton / 2 % viscose - (2) Gris chiné : 85 % coton / 15 % viscose*




chiné

350

uni

309

384

102

127

145

319

241

104

## SOL'S REGENT V
**Women** 04766

ESSENTIAL TEAR AWAY OEKO TEX® STANDARD 100 CQ 1094/1 IFTH www.oeko-tex.com

Tee-shirt col V

Jersey 150
100% coton semi-peigné Ringspun

| | XS | S | M | L | XL | XXL |
|---|---|---|---|---|---|---|
| A/B | 58/44 | 60/47 | 62/50 | 64/53 | 66/56 | 68/59 |

6 KG
48 X 33 X 18 CM
50

| € H.T. | COLORIS | PIÈCE | 100 | 1000 |
|---|---|---|---|---|
| REGENT V WOMEN | BLANC | 4,23€ | 3,88€ | 3,47€ |
| | BLANC 3XL | 4,73€ | 4,34€ | 3,89€ |
| | COULEUR | 5,47€ | 5,03€ | 4,50€ |
| | COULEUR 3XL | 6,14€ | 5,64€ | 5,05€ |

## SOL'S REGENT V
04765

ESSENTIAL TEAR AWAY OEKO TEX® STANDARD 100 CQ 1094/1 IFTH www.oeko-tex.com UNISEX

Tee-shirt col V

Jersey 150
100% coton semi-peigné Ringspun

| | XS | S | M | L | XL | XXL | 3XL |
|---|---|---|---|---|---|---|---|
| A/B | 64/48 | 70/50 | 72/53 | 74/56 | 76/59 | 78/62 | 80/65 |

18 KG
59 X 40 X 32 CM
100

| € H.T. | COLORIS | PIÈCE | 100 | 1000 |
|---|---|---|---|---|
| REGENT V | BLANC | 4,23€ | 3,88€ | 3,47€ |
| | BLANC 3XL | 4,73€ | 4,34€ | 3,89€ |
| | COULEUR | 5,47€ | 5,03€ | 4,50€ |
| | COULEUR 3XL | 6,14€ | 5,64€ | 5,05€ |



## SOL'S *Imperial* V
### Men 02940

ESSENTIAL · TEAR AWAY · OEKO TEX® STANDARD 100 CQ 1094/1 IFTH www.oeko-tex.com

Tee-shirt col V

Jersey 190
100% coton semi-peigné Ringspun

| | S | M | L | XL | XXL | 3XL |
|---|---|---|---|---|---|---|
| A/B | 70/48 | 72/51 | 74/54 | 76/57 | 78/60 | 80/63 |

100 — 18,6 KG — 55 X 39 X 36 CM

| € H.T. | COLORIS | PIÈCE | 100 | 1000 |
|---|---|---|---|---|
| IMPERIAL V MEN | BLANC | 7,19€ | 6,60€ | 5,91€ |
| | BLANC 3XL | 8,08€ | 7,42€ | 6,64€ |
| | COULEUR | 8,03€ | 7,37€ | 6,59€ |
| | COULEUR 3XL | 8,99€ | 8,26€ | 7,39€ |

## SOL'S *Imperial* V
### Women 02941

ESSENTIAL · TEAR AWAY · OEKO TEX® STANDARD 100 CQ 1094/1 IFTH www.oeko-tex.com

Tee-shirt col V

Jersey 190
100% coton semi-peigné Ringspun

| | S | M | L | XL | XXL |
|---|---|---|---|---|---|
| A/B | 62/40 | 64/43 | 66/46 | 68/49 | 70/52 |

100 — 13,3 KG — 45 X 33 X 36 CM

| € H.T. | COLORIS | PIÈCE | 100 | 1000 |
|---|---|---|---|---|
| IMPERIAL V WOMEN | BLANC | 7,19€ | 6,60€ | 5,91€ |
| | COULEUR | 8,03€ | 7,37€ | 6,59€ |

chiné
350

uni
309
102
145
319
241

**RÉFÉRENCES COULEURS Solo**

| | | | | |
|---|---|---|---|---|
| 102 Blanc | 127 Rose bonbon | 241 Royal | 319 French marine | 384 Gris foncé |
| 104 Ecru | 145 Rouge | 309 Noir profond | 350 Gris chiné (1) | |

*(1) Gris chiné : 85 % coton / 15 % viscose*

chiné

350 K

uni

309 K

102 K

145 K

318 K

241 K

# ATF LÉON

03272

NO LABEL READY FOR BRANDING

KIDS

Tee-shirt Made in France

Jersey 150

**Fabriqué en France** - 100% coton peigné

| | S | M | L | XL | XXL | 3XL |
|---|---|---|---|---|---|---|
| A/B | 70/48 | 72/51 | 74/54 | 76/57 | 78/60 | 80/63 |

5 — 20 — 3,4 KG — 60 X 40 X 11 CM

| € H.T. | COLORIS | PIÈCE | 20 | 200 |
|---|---|---|---|---|
| LÉON | BLANC | 16,11€ | 14,79€ | 13,23€ |
| | BLANC 3XL | 16,48€ | 15,13€ | 13,54€ |
| | COULEUR | 16,66€ | 15,30€ | 13,69€ |
| | COULEUR 3XL | 17,04€ | 15,65€ | 14,00€ |



chiné

350 K

uni

309 K

102 K

145 K

318 K

241 K

# ATF LOLA

03273

NO LABEL READY FOR BRANDING

KIDS

Tee-shirt Made in France

Jersey 150

**Fabriqué en France** - 100% coton peigné

| | S | M | L | XL | XXL |
|---|---|---|---|---|---|
| A/B | 64/43 | 66/46 | 68/49 | 70/52 | 72/55 |

5 — 20 — 2,7 KG — 60 X 40 X 11 CM

| € H.T. | COLORIS | PIÈCE | 20 | 200 |
|---|---|---|---|---|
| LOLA | BLANC | 16,11€ | 14,79€ | 13,23€ |
| | COULEUR | 16,66€ | 15,30€ | 13,69€ |




Produits vendus non marqués




# ATF SACHA

03888

NO LABEL READY FOR BRANDING · ORGANIC COTTON · UNISEX

Tee-shirt Made in France

Jersey 170
**Fabriqué en France** - 100% coton peigné issu de l'agriculture biologique

| | XS | S | M | L | XL | XXL | 3XL |
|---|---|---|---|---|---|---|---|
| A/B | 67/46 | 70/48 | 72/51 | 74/54 | 76/57 | 78/60 | 80/63 |

5 — 20 — 3,5 KG — 60 X 40 X 11 CM

| € H.T. | COLORIS | PIÈCE | 20 | 200 |
|---|---|---|---|---|
| SACHA | BLANC | 18,53€ | 17,01€ | 15,22€ |
| | BLANC 3XL | 18,90€ | 17,36€ | 15,53€ |
| | COULEUR | 19,18€ | 17,61€ | 15,76€ |
| | COULEUR 3XL | 19,55€ | 17,96€ | 16,07€ |

**new**
309

**chiné**
350

**uni**
102
318
241

## Atelier Textile Français

Au-delà de répondre à une forte demande, proposer des vêtements et accessoires made in France comme le fait ATF, est une démarche globale vertueuse. En effet, cela contribue à la création d'emplois directs et indirects en France, au développement de savoir-faire disparus et à la ré-industrialisation du territoire pour une plus grande autonomie.

La qualité de nos vêtements est garantie par le savoir-faire des différents ateliers qui travaillent à la confection de nos vêtements.

**RÉFÉRENCES COULEURS Solo**
102 Blanc · 145 Rouge · 241 Royal · 309 Noir profond · 318 Marine · 350 Gris chiné



uni

309

102

## RTP TEMPO 185
### Women 03257

NO LABEL READY FOR BRANDING · ORGANIC 100 content standard · ORGANIC BLENDED content standard · OEKO TEX® STANDARD 100 CQ 1094/5 IFTH www.oeko-tex.com

Tee-shirt écoresponsable

Jersey 185
100% coton issu de l'agriculture biologique
Prétraitement pour l'impression digitale

| | XS | S | M | L | XL | XXL |
|---|---|---|---|---|---|---|
| A/B | 62/38 | 64/41 | 66/44 | 68/47 | 70/50 | 72/53 |

10 50 — 7,6 KG — 48 X 36 X 21 CM

| € H.T. | COLORIS | PIÈCE | 50 | 500 |
|---|---|---|---|---|
| TEMPO 185 WOMEN | BLANC | 6,11€ | 5,61€ | 5,02€ |
| | COULEUR | 6,78€ | 6,22€ | 5,57€ |

## RTP TEMPO 185
### Men 03270

NO LABEL READY FOR BRANDING · ORGANIC 100 content standard · ORGANIC BLENDED content standard · OEKO TEX® STANDARD 100 CQ 1094/5 IFTH www.oeko-tex.com

Tee-shirt écoresponsable

Jersey 185
100% coton issu de l'agriculture biologique
Prétraitement pour l'impression digitale

| | S | M | L | XL | XXL | 3XL |
|---|---|---|---|---|---|---|
| A/B | 70/48 | 72/51 | 74/54 | 76/57 | 78/60 | 80/63 |

10 50 — 9 KG — 58 X 36 X 35 CM

| € H.T. | COLORIS | PIÈCE | 50 | 500 |
|---|---|---|---|---|
| TEMPO 185 MEN | BLANC | 6,11€ | 5,61€ | 5,02€ |
| | BLANC 3XL | 7,08€ | 6,50€ | 5,81€ |
| | COULEUR | 6,78€ | 6,22€ | 5,57€ |
| | COULEUR 3XL | 7,86€ | 7,22€ | 6,46€ |



# RTP VISION

04321

NO LABEL READY FOR BRANDING

STANDARD 100 CQ 1094/5 IFTH www.oeko-tex.com

UNISEX

uni

309

Tee-shirt écoresponsable

Jersey 150
100% coton (85% coton - 15% coton organique)
Prétraitement sur toute la surface pour une impression numérique à 360°

| | XXS | XS | S | M | L | XL | XXL | 3XL | 4XL |
|---|---|---|---|---|---|---|---|---|---|
| A/B | 60/46 | 64/48 | 70/50 | 72/53 | 74/56 | 76/59 | 78/62 | 80/65 | 82/68 |

9,3 KG
57 X 39 X 19 CM
50

| € H.T. | COLORIS | PIÈCE | 50 | 500 |
|---|---|---|---|---|
| VISION | COULEUR | 6,01€ | 5,52€ | 4,94€ |
| | COULEUR 3XL | 7,34€ | 6,74€ | 6,03€ |
| | COULEUR 4XL | 10,71€ | 9,83€ | 8,80€ |

## Prétraitement sur toute la surface

RTP VISION est une révolution dans l'impression numérique. Il offre une zone d'impression illimitée grâce à un prétraitement sur toute la surface pour une impression à 360°. Aucune limite de zone d'impression : vous pouvez personnaliser la face avant, les manches, la face arrière, le col et même l'intérieur.

**Comment imprimer sur un tee-shirt RTP APPAREL**

Plus le tee-shirt est sec, meilleur sera le résultat. Faites un pré-pressage de 5 à 10 secondes pour enlever l'humidité et aplanir la maille afin d'obtenir une impression plus nette. Imprimez ensuite avec vos réglages habituels, ou ajustez le masque et les contrastes si nécessaire. Fixez l'impression avec une presse à chaud ou un tunnel — et c'est parti !

**RÉFÉRENCES COULEURS Solo**
102 Blanc 309 Noir profond





chiné

608

uni

309

605

603

# NEOBLU LORIS

## 03775

NO LABEL READY FOR BRANDING

'organic – in conversion'

OEKO TEX® STANDARD 100 CQ 1094/1 IFTH www.oeko-tex.com

UNISEX

Tee-shirt écoresponsable

Piqué 180

100% coton peigné biologique - En conversion

| | XS | S | M | L | XL | XXL | 3XL | 4XL |
|---|---|---|---|---|---|---|---|---|
| A/B | 66/46 | 70/49 | 72/52 | 74/55 | 76/58 | 78/61 | 80/64 | 82/67 |

1 — 20 — 4,5 KG — 40 X 30 X 20 CM

| € H.T. | COLORIS | PIÈCE | 20 | 200 |
|---|---|---|---|---|
| LORIS | COULEUR | 14,02€ | 12,88€ | 11,52€ |
| | COULEUR 3XL ET + | 16,12€ | 14,81€ | 13,25€ |



## SOL'S FUNKY
11190

EDITION · TEAR AWAY · OEKO TEX® STANDARD 100 CQ 1094/1 IFTH www.oeko-tex.com

Tee-shirt bicolore

Jersey 150
100% coton semi-peigné
Ringspun

| | S | M | L | XL | XXL | 3XL |
|---|---|---|---|---|---|---|
| A/B | 64/47 | 67/50 | 70/53 | 73/56 | 76/59 | 79/62 |

100 — 12 KG
54 X 36 X 32 CM

**chiné**
970

**multicolore**
109
987
981
907
904
917

| € H.T. | COLORIS | PIÈCE | 100 | 1000 |
|---|---|---|---|---|
| FUNKY | COULEUR | 6,93€ | 6,36€ | 5,69€ |
| | COULEUR 3XL | 7,63€ | 7,01€ | 6,27€ |

## SOL'S CAMO
Men 01188

EDITION · NO LABEL READY FOR BRANDING · OEKO TEX® STANDARD 100 CQ 1094/1 IFTH www.oeko-tex.com

Tee-shirt camouflage

Jersey 150
100% coton semi-peigné
Ringspun

| | S | M | L | XL | XXL |
|---|---|---|---|---|---|
| A/B | 70/48 | 72/51 | 74/54 | 76/57 | 78/61 |

50 — 8,6 KG
55 X 39 X 18 CM

**motif**
521
536
986

| € H.T. | COLORIS | PIÈCE | 50 | 500 |
|---|---|---|---|---|
| CAMO MEN | COULEUR | 14,84€ | 13,63€ | 12,19€ |

## SOL'S SUBLIMA
11775

ESSENTIAL · NO LABEL READY FOR BRANDING · UNISEX

Tee-shirt col rond

Jersey 160
100% polyester toucher coton

| | XS | S | M | L | XL | XXL |
|---|---|---|---|---|---|---|
| A/B | 68/47 | 70/50 | 72/53 | 74/56 | 76/59 | 78/62 |

50 — 9 KG
60 X 40 X 20 CM

**uni**
102

| € H.T. | COLORIS | PIÈCE | 50 | 500 |
|---|---|---|---|---|
| SUBLIMA | BLANC | 4,71€ | 4,33€ | 3,87€ |

**RÉFÉRENCES COULEURS Solo**

| | | | | | | | |
|---|---|---|---|---|---|---|---|
| 102 Blanc | 309 Noir profond | 536 Camo bleu | 605 Blanc optique | 904 Blanc / Marine | 917 Noir / Rouge | 981 Blanc / Orange | 987 Blanc / Rouge |
| 109 Blanc / Noir | 521 Camo gris | 603 Nuit | 608 Gris chiné (1) | 907 Blanc / Royal | 970 Noir / Gris Chiné (2) | 986 Camo | |

*(1) Gris chiné : 85 % coton bio / 15 % viscose - (2) Noir / Gris Chiné : 85 % coton / 15 % viscose*

multicolore

987 K

904 K

# SOL'S MILES
## Women 01399
# SOL'S MILES
## Men 01398

EDITION | NO LABEL READY FOR BRANDING | OEKO TEX® STANDARD 100 CQ 1094/1 IFTH www.oeko-tex.com | KIDS

Tee-shirt marin

Jersey 150
100% coton peigné Ringspun

A/B

| XS | S | M | L | XL | XXL |
|---|---|---|---|---|---|
| 60/40 | 62/42 | 64/44 | 66/46 | 68/48 | 70/50 |

6 KG
45 X 34 X 20 CM
50

A/B

| S | M | L | XL | XXL | 3XL |
|---|---|---|---|---|---|
| 70/49 | 72/51 | 74/53 | 76/55 | 78/57 | 78/59 |

7,9 KG
51 X 36 X 21 CM
50

| € H.T. | COLORIS | PIÈCE | 50 | 500 |
|---|---|---|---|---|
| MILES WOMEN | COULEUR | 10,15€ | 9,32€ | 8,34€ |

| € H.T. | COLORIS | PIÈCE | 50 | 500 |
|---|---|---|---|---|
| MILES MEN | COULEUR | 10,15€ | 9,32€ | 8,34€ |
| | COULEUR 3XL | 11,66€ | 10,70€ | 9,58€ |




multicolore

987

904

# SOL'S MARINE
## Men 01402
# SOL'S MARINE
## Women 01403

EDITION | NO LABEL READY FOR BRANDING | OEKO TEX® STANDARD 100 CQ 1094/1 IFTH www.oeko-tex.com

Tee-shirt marin

Jersey 150
100% coton peigné Ringspun

A/B

| S | M | L | XL | XXL | 3XL |
|---|---|---|---|---|---|
| 70/49 | 72/51 | 74/53 | 76/55 | 78/57 | 78/59 |

9,8 KG
54 X 39 X 24 CM
50

A/B

| XS | S | M | L | XL | XXL |
|---|---|---|---|---|---|
| 60/40 | 62/42 | 64/44 | 66/46 | 68/48 | 70/50 |

7,4 KG
46 X 34 X 24 CM
50

| € H.T. | COLORIS | PIÈCE | 50 | 500 |
|---|---|---|---|---|
| MARINE MEN | COULEUR | 15,92€ | 14,62€ | 13,08€ |
| | COULEUR 3XL | 18,30€ | 16,81€ | 15,04€ |

| € H.T. | COLORIS | PIÈCE | 50 | 500 |
|---|---|---|---|---|
| MARINE WOMEN | COULEUR | 15,92€ | 14,62€ | 13,08€ |



# *Fil teint - Rayures placées*



## SOL'S MATELOT LSL
### Women 03100

EDITION · NO LABEL READY FOR BRANDING · OEKO TEX® STANDARD 100 CQ 1094/1 IFTH www.oeko-tex.com · KIDS

Tee-shirt marin

Jersey 160
100% coton peigné Ringspun

| | S | M | L | XL | XXL |
|---|---|---|---|---|---|
| A/B | 64/43 | 66/46 | 68/49 | 70/52 | 72/55 |

50 — 8,7 KG — 45 X 35 X 30 CM

| € H.T. | COLORIS | PIÈCE | 50 | 500 |
|---|---|---|---|---|
| MATELOT LSL WOMEN | COULEUR | 19,76€ | 18,14€ | 16,23€ |

## SOL'S MATELOT LSL
### Men 03099

EDITION · NO LABEL READY FOR BRANDING · OEKO TEX® STANDARD 100 CQ 1094/1 IFTH www.oeko-tex.com · KIDS

Tee-shirt marin

Jersey 160
100% coton peigné Ringspun

| | S | M | L | XL | XXL | 3XL |
|---|---|---|---|---|---|---|
| A/B | 70/50 | 72/53 | 74/56 | 76/59 | 78/62 | 80/65 |

50 — 11,1 KG — 57 X 41 X 30 CM

| € H.T. | COLORIS | PIÈCE | 50 | 500 |
|---|---|---|---|---|
| MATELOT LSL MEN | COULEUR | 19,76€ | 18,14€ | 16,23€ |
| | COULEUR 3XL | 22,66€ | 20,81€ | 18,62€ |

multicolore
904 K
912 K
872

**RÉFÉRENCES COULEURS Solo**
872 Blanc / Royal / Rouge · 904 Blanc / Marine · 912 French marine / Blanc · 987 Blanc / Rouge

chiné

350

uni

309
384
102
167
145
400
272
318
238
241
321
268



# SOL'S MONARCH

11420

ESSENTIAL · OEKO TEX® STANDARD 100 CQ 1094/1 IFTH www.oeko-tex.com

Tee-shirt manches longues

Jersey 150
100% coton semi-peigné Ringspun

| | S | M | L | XL | XXL | 3XL | 4XL | 5XL |
|---|---|---|---|---|---|---|---|---|
| A/B | 69/50 | 71/53 | 73/56 | 75/59 | 77/62 | 79/65 | 79/68 | 79/71 |

9,9 KG
58 X 38 X 22 CM
50

| € H.T. | COLORIS | PIÈCE | 50 | 500 |
|---|---|---|---|---|
| MONARCH | BLANC | 5,10€ | 4,69€ | 4,19€ |
| | BLANC 3XL | 6,00€ | 5,51€ | 4,93€ |
| | BLANC 4XL ET + | 8,68€ | 7,97€ | 7,13€ |
| | COULEUR | 6,93€ | 6,36€ | 5,69€ |
| | COULEUR 3XL | 8,16€ | 7,49€ | 6,70€ |
| | COULEUR 4XL ET + | 11,82€ | 10,86€ | 9,72€ |

# SOL'S MONARCH

**Women** 04443

ESSENTIAL · TEAR AWAY · OEKO TEX® STANDARD 100 CQ 1094/1 IFTH www.oeko-tex.com

Tee-shirt manches longues

Jersey 150
100% coton semi-peigné Ringspun

| | XS | S | M | L | XL | XXL | 3XL* |
|---|---|---|---|---|---|---|---|
| A/B | 58/43 | 60/46 | 62/49 | 64/52 | 66/55 | 68/58 | 70/62 |

*Taille disponible sur certaines couleurs

15,7 KG
51 X 35 X 46 CM
100

| € H.T. | COLORIS | PIÈCE | 50 | 500 |
|---|---|---|---|---|
| MONARCH WOMEN | BLANC | 5,10€ | 4,69€ | 4,19€ |
| | BLANC 3XL | 6,00€ | 5,51€ | 4,93€ |
| | COULEUR | 6,93€ | 6,36€ | 5,69€ |
| | COULEUR 3XL | 8,16€ | 7,49€ | 6,70€ |



## SOL'S *Imperial* LSL
### Men 02074

ESSENTIAL · TEAR AWAY · OEKO TEX® STANDARD 100 CQ 1094/1 IFTH www.oeko-tex.com · KIDS

Tee-shirt manches longues

Jersey 190
100% coton semi-peigné Ringspun

| | XS* | S | M | L | XL | XXL | 3XL | 4XL* |
|---|---|---|---|---|---|---|---|---|
| A/B | 68/47 | 70/50 | 72/53 | 74/56 | 76/59 | 78/62 | 80/65 | 84/68 |

*Taille disponible sur certaines couleurs

13 KG
57 X 39 X 27 CM
50

| € H.T. | COLORIS | PIÈCE | 50 | 500 |
|---|---|---|---|---|
| IMPERIAL LSL MEN | BLANC | 7,86€ | 7,22€ | 6,46€ |
| | BLANC 3XL ET + | 9,24€ | 8,48€ | 7,59€ |
| | COULEUR | 8,86€ | 8,14€ | 7,28€ |
| | COULEUR 3XL ET + | 10,41€ | 9,56€ | 8,55€ |

## SOL'S *Imperial* LSL
### Women 02075

ESSENTIAL · TEAR AWAY · OEKO TEX® STANDARD 100 CQ 1094/1 IFTH www.oeko-tex.com · KIDS

Tee-shirt manches longues

Jersey 190
100% coton semi-peigné Ringspun

| | S | M | L | XL | XXL |
|---|---|---|---|---|---|
| A/B | 61/41 | 63/44 | 65/47 | 67/50 | 69/53 |

9,6 KG
47 X 36 X 30 CM
50

| € H.T. | COLORIS | PIÈCE | 50 | 500 |
|---|---|---|---|---|
| IMPERIAL LSL WOMEN | BLANC | 7,86€ | 7,22€ | 6,46€ |
| | COULEUR | 8,86€ | 8,14€ | 7,28€ |

**chiné**
- 350 K
- 348

**uni**
- 309 K
- 381
- 102 K
- 145 K
- 400
- 319 K
- 241 K
- 264
- 289

**RÉFÉRENCES COULEURS Solo**

| | | | | | |
|---|---|---|---|---|---|
| 102 Blanc | 238 Outremer | 268 Kaki | 309 Noir profond | 321 Aqua | 381 Gris souris |
| 145 Rouge | 241 Royal | 272 Vert prairie | 318 Marine | 348 Anthracite chiné (1) | 384 Gris foncé |
| 167 Bordeaux foncé | 264 Vert bouteille | 289 Kaki foncé | 319 French marine | 350 Gris chiné (2) | 400 Orange |

*(1) Anthracite chiné : 60 % coton / 40 % polyester - (2) Gris chiné : 85 % coton / 15 % viscose*




chiné

350

uni

309

102

161

291

319

126

104

# SOL'S PIONEER LSL

03982

ESSENTIAL | NO LABEL READY FOR BRANDING | ORGANIC COTTON | OEKO TEX® www.oeko-tex.com | STANDARD 100 CQ 1094/1 IFTH | UNISEX

Tee-shirt écoresponsable

Jersey 175

100% coton biologique - En conversion

A/B

| XS | S | M | L | XL | XXL | 3XL | 4XL* |
|---|---|---|---|---|---|---|---|
| 67/50 | 70/52 | 72/55 | 74/58 | 76/61 | 78/64 | 80/67 | 82/70 |

*Taille disponible sur certaines couleurs

17,1 KG
61 X 40 X 29 CM
50

| € H.T. | COLORIS | PIÈCE | 50 | 500 |
|---|---|---|---|---|
| PIONEER LSL | BLANC | 9,29€ | 8,53€ | 7,63€ |
| | BLANC 3XL ET + | 11,04€ | 10,14€ | 9,07€ |
| | COULEUR | 10,26€ | 9,42€ | 8,43€ |
| | COULEUR 3XL ET + | 12,14€ | 11,15€ | 9,98€ |





# SOL'S THERMAL T

04453

PTSF · NO LABEL READY FOR BRANDING · recycled cotton · OEKO TEX® STANDARD 100 CQ 1094/1 IFTH www.oeko-tex.com · UNISEX

uni

101

Tee-shirt thermal

Maille gaufrée 170
100% coton non teinté dont 20% recyclé

| | S | M | L | XL | XXL |
|---|---|---|---|---|---|
| A/B | 64/54 | 67/57 | 69/60 | 72/63 | 74/66 |

50 — 12,7 KG — 60 X 38 X 41 CM

| € H.T. | COLORIS | PIÈCE | 50 | 500 |
|---|---|---|---|---|
| THERMAL T | NATUREL | 11,08€ | 10,17€ | 9,10€ |

**RÉFÉRENCES COULEURS Solo**

| | | | | |
|---|---|---|---|---|
| 101 Naturel | 104 Ecru | 161 Rouge vif | 309 Noir profond | 350 Gris chiné (1) |
| 102 Blanc | 126 Beige foncé | 291 Vert empire | 319 French marine | |

*(1) Gris chiné : 85 % coton bio / 15 % viscose*





uni

102

# SOL'S PABLO

04452

PTSF

NO LABEL READY FOR BRANDING

OEKO TEX® STANDARD 100 CQ 1094/1 IFTH www.oeko-tex.com

UNISEX

Débardeur en côtes

Côte 2x1 160
100% coton peigné Ringspun

A/B

| S | M | L | XL |
|---|---|---|---|
| 69/28 | 73/33 | 77/38 | 81/43 |

50

5,7 KG
41 X 40 X 16 CM

| € H.T. | COLORIS | PIÈCE | 50 | 500 |
|---|---|---|---|---|
| PABLO | COULEUR | 5,21€ | 4,79€ | 4,28€ |








# SOL'S JUSTIN
11465

# SOL'S JUSTIN
**Women** 01826

ESSENTIAL · TEAR AWAY · OEKO TEX® STANDARD 100 CQ 1094/1 IFTH www.oeko-tex.com

Débardeur

Jersey 150
100% coton semi-peigné Ringspun

| | S | M | L | XL | XXL | 3XL* | 4XL* | 5XL* |
|---|---|---|---|---|---|---|---|---|
| A/B | 66/44 | 68/47 | 70/50 | 71/53 | 73/56 | 74/59 | 76/62 | 77/65 |

*Taille disponible sur certaines couleurs

6,5 KG
51 X 36 X 15 CM
50

| | XS | S | M | L | XL | XXL |
|---|---|---|---|---|---|---|
| A/B | 62/39 | 64/41 | 66/43 | 68/45 | 69/47 | 70/49 |

*Taille disponible sur certaines couleurs

9,6 KG
46 X 35 X 30 CM
100

chiné
350

uni
309 · 102 · 145 · 400 · 302 · 319 · 241 · 225

| € H.T. | COLORIS | PIÈCE | 50 | 500 |
|---|---|---|---|---|
| JUSTIN | BLANC | 3,43€ | 3,15€ | 2,82€ |
| | BLANC 3XL | 3,95€ | 3,63€ | 3,24€ |
| | BLANC 4XL ET + | 5,87€ | 5,39€ | 4,82€ |
| | COULEUR | 4,12€ | 3,78€ | 3,38€ |
| | COULEUR 3XL | 4,75€ | 4,36€ | 3,90€ |
| | COULEUR 4XL ET + | 7,11€ | 6,53€ | 5,84€ |

| € H.T. | COLORIS | PIÈCE | 50 | 500 |
|---|---|---|---|---|
| JUSTIN WOMEN | BLANC | 3,43€ | 3,15€ | 2,82€ |
| | COULEUR | 4,12€ | 3,78€ | 3,38€ |

**RÉFÉRENCES COULEURS Solo**

| | | | | |
|---|---|---|---|---|
| 102 Blanc | 225 Bleu atoll | 302 Citron | 319 French marine | 400 Orange |
| 145 Rouge | 241 Royal | 309 Noir profond | 350 Gris chiné (1) | |

*(1) Gris chiné : 85 % coton / 15 % viscose*

# SOL'S JANE
11475

ESSENTIAL · TEAR AWAY · OEKO TEX® STANDARD 100 CQ 1094/1 IFTH www.oeko-tex.com

Débardeur

Jersey 150
100% coton semi-peigné Ringspun

| | S | M | L | XL |
|---|---|---|---|---|
| A/B | 66/37 | 68/40 | 70/43 | 72/46 |

5,5 KG
45 X 36 X 16 CM
50

uni
309 · 102 · 145 · 241

| € H.T. | COLORIS | PIÈCE | 50 | 500 |
|---|---|---|---|---|
| JANE | BLANC | 5,34€ | 4,91€ | 4,39€ |
| | COULEUR | 5,94€ | 5,45€ | 4,88€ |





chiné

350

uni

309

102

409

319

199

# SOL'S CRUSADER TT

03980

ESSENTIAL

NO LABEL READY FOR BRANDING

ORGANIC COTTON

OEKO TEX® STANDARD 100 CQ 1094/1 IFTH www.oeko-tex.com

UNISEX

Débardeur écoresponsable

Jersey 150

100% coton biologique - En conversion

A/B

| XS | S | M | L | XL | XXL | 3XL |
|---|---|---|---|---|---|---|
| 66/44 | 68/47 | 70/50 | 72/53 | 74/56 | 76/59 | 78/62 |

50

6,5 KG
51 X 36 X 15 CM

| € H.T. | COLORIS | PIÈCE | 50 | 500 |
|---|---|---|---|---|
| CRUSADER TT | BLANC | 4,23€ | 3,88€ | 3,47€ |
| | BLANC 3XL | 4,97€ | 4,57€ | 4,09€ |
| | COULEUR | 4,93€ | 4,53€ | 4,05€ |
| | COULEUR 3XL | 5,81€ | 5,34€ | 4,77€ |




# SOL'S STORM

04810

ACTIVE · NO LABEL READY FOR BRANDING · OEKO TEX® STANDARD 100 CQ 1094/1 IFTH www.oeko-tex.com · Global Recycled Standard IDFL TE-9972636 · UNISEX

Tee-shirt performance

Interlock 125

100% polyester recyclé respirant

| | XS | S | M | L | XL | XXL |
|---|---|---|---|---|---|---|
| A/B | 68/47 | 69/50 | 70/53 | 71/56 | 72/59 | 73/62 |

6,8 KG
58 X 40 X 19 CM
50

| € H.T. | COLORIS | PIÈCE | 50 | 500 |
|---|---|---|---|---|
| STORM | BLANC | 4,82€ | 4,43€ | 3,96€ |
| | COULEUR | 5,12€ | 4,70€ | 4,21€ |
| | BICOULEUR | 5,12€ | 4,70€ | 4,21€ |
| | BICOULEUR CHINE | 6,24€ | 5,73€ | 5,13€ |

**chiné**
541
313

**multicolore**
911
539

**uni**
312
102

**RÉFÉRENCES COULEURS Solo**

102 Blanc
199 Bleu arctique
309 Noir profond
312 Noir
313 Noir Chiné / Noir
319 French marine
350 Gris chiné (1)
409 Pêche
539 Lin / Ecru
541 French Marine Chiné / French Marine
911 Gris foncé / Gris clair

*(1) Gris chiné : 85 % coton bio / 15 % viscose*

uni

312 102 145 319 241 321

fluo

306 404 129 286

# SOL'S SPORTY TT
## Women 02117
# SOL'S SPORTY TT
## Men 02073

ACTIVE TEAR AWAY OEKO TEX® STANDARD 100 CQ 1094/1 IFTH www.oeko-tex.com

Débardeur performance

Mesh 140
100% polyester effet respirant

| | XS | S | M | L | XL | XXL |
|---|---|---|---|---|---|---|
| A/B | 61/35 | 63/38 | 65/41 | 67/44 | 69/47 | 71/50 |

50 — 4,9 KG — 50 X 38 X 18 CM

| | S | M | L | XL | XXL | 3XL |
|---|---|---|---|---|---|---|
| A/B | 69/45 | 71/48 | 73/51 | 74/54 | 75/57 | 76/60 |

50 — 6,4 KG — 56 X 40 X 20 CM

| € H.T. | COLORIS | PIÈCE | 50 | 500 |
|---|---|---|---|---|
| SPORTY TT WOMEN | BLANC | 3,46€ | 3,18€ | 2,85€ |
| | COULEUR | 3,63€ | 3,33€ | 2,98€ |

| € H.T. | COLORIS | PIÈCE | 50 | 500 |
|---|---|---|---|---|
| SPORTY TT MEN | BLANC | 3,46€ | 3,18€ | 2,85€ |
| | BLANC 3XL | 3,98€ | 3,66€ | 3,27€ |
| | COULEUR | 3,63€ | 3,33€ | 2,98€ |
| | COULEUR 3XL | 4,19€ | 3,85€ | 3,44€ |



uni

312 102 145 319 241 321

fluo

306 286

# SOL'S SPORTY LSL
## Men 02071

ACTIVE TEAR AWAY OEKO TEX® STANDARD 100 CQ 1094/1 IFTH www.oeko-tex.com

Tee-shirt performance

Mesh 140
100% polyester effet respirant

| | S | M | L | XL | XXL | 3XL |
|---|---|---|---|---|---|---|
| A/B | 70/49 | 72/52 | 74/55 | 76/58 | 77/61 | 78/64 |

50 — 9,8 KG — 59 X 43 X 26 CM

| € H.T. | COLORIS | PIÈCE | 50 | 500 |
|---|---|---|---|---|
| SPORTY LSL MEN | BLANC | 5,75€ | 5,28€ | 4,73€ |
| | BLANC 3XL | 6,61€ | 6,07€ | 5,43€ |
| | COULEUR | 6,22€ | 5,71€ | 5,11€ |
| | COULEUR 3XL | 7,17€ | 6,58€ | 5,89€ |






uni

312 K
342
102 K
145 K
400
302
280 K
266
269
249
319 K
241 K
321 K
712

fluo

306 K
404 K
129 K
153
286 K

## SOL'S SPORTY
### Women 01159

ACTIVE · TEAR AWAY · OEKO TEX® STANDARD 100 CQ 1094/1 IFTH www.oeko-tex.com · KIDS

Tee-shirt performance

Mesh polyester 140
100% polyester effet respirant - Dry fit

| | XS | S | M | L | XL | XXL |
|---|---|---|---|---|---|---|
| A/B | 60/41 | 62/44 | 64/47 | 66/50 | 68/53 | 70/56 |

5,8 KG
48 X 39 X 20 CM
50

| € H.T. | COLORIS | PIÈCE | 50 | 500 |
|---|---|---|---|---|
| SPORTY WOMEN | BLANC | 4,06€ | 3,73€ | 3,34€ |
| | COULEUR | 4,25€ | 3,90€ | 3,49€ |

## SOL'S SPORTY
### 11939

ACTIVE · TEAR AWAY · OEKO TEX® STANDARD 100 CQ 1094/1 IFTH www.oeko-tex.com · KIDS

Tee-shirt performance

Mesh polyester 140
100% polyester effet respirant - Dry fit

| | XXS | XS | S | M | L | XL | XXL | 3XL |
|---|---|---|---|---|---|---|---|---|
| A/B | 66/44 | 68/47 | 70/50 | 72/53 | 74/56 | 76/59 | 78/62 | 80/65 |

8,7 KG
55 X 36 X 23 CM
50

| € H.T. | COLORIS | PIÈCE | 50 | 500 |
|---|---|---|---|---|
| SPORTY | BLANC | 4,06€ | 3,73€ | 3,34€ |
| | BLANC 3XL | 4,64€ | 4,26€ | 3,81€ |
| | COULEUR | 4,25€ | 3,90€ | 3,49€ |
| | COULEUR 3XL | 4,88€ | 4,48€ | 4,01€ |

**RÉFÉRENCES COULEURS Solo**

102 Blanc
129 Rose fluo 2
145 Rouge
153 Corail fluo
241 Royal
249 Bleu pétrole
266 Vert forêt
269 Army
280 Vert pomme
286 Vert fluo
302 Citron
306 Jaune fluo
312 Noir
319 French marine
321 Aqua
342 Gris pur
400 Orange
404 Orange fluo
712 Violet foncé

Recyclé



uni

312 K
342
102 K
145
174
280
319
241 K
321 K
295
269

fluo

404
306 K

# SOL'S SPRINT

02995

ACTIVE · TEAR AWAY · 60° · OEKO TEX® STANDARD 100 CQ 1094/1 IFTH www.oeko-tex.com · Global Recycled Standard IDFL TE-99972636 · UNISEX · KIDS

Tee-shirt performance

Maille piquée 130
100% polyester recyclé

| | XXS | XS | S | M | L | XL | XXL | 3XL |
|---|---|---|---|---|---|---|---|---|
| A/B | 65/43 | 70/45 | 71/48 | 72/51 | 73/54 | 74/57 | 75/60 | 76/63 |

100 — 8,7 KG — 55 X 36 X 23 CM

| € H.T. | COLORIS | PIÈCE | 100 | 1000 |
|---|---|---|---|---|
| SPRINT | BLANC | 3,09€ | 2,84€ | 2,54€ |
| | BLANC 3XL | 3,37€ | 3,10€ | 2,77€ |
| | COULEUR | 3,18€ | 2,92€ | 2,62€ |
| | COULEUR 3XL | 3,48€ | 3,20€ | 2,86€ |

*Nouvelle matière*

NEW



## SOL'S VORTEX
### Women 04788

ACTIVE · NO LABEL READY FOR BRANDING · OEKO TEX® STANDARD 100 CQ 1094/1 IFTH www.oeko-tex.com · Global Recycled Standard IDFL TE-99972636

Tee-shirt performance

Ripstop interlock 100
Maille effet ripstop
100% polyester recyclé respirant

| | XS | S | M | L | XL | XXL |
|---|---|---|---|---|---|---|
| A/B | 58/41 | 61/44 | 63/47 | 65/50 | 67/53 | 70/57 |

9,9 KG
54 X 39 X 18 CM
50

| € H.T. | COLORIS | PIÈCE | 50 | 500 |
|---|---|---|---|---|
| VORTEX WOMEN | BLANC | 4,45€ | 4,09€ | 3,66€ |
| | COULEUR | 4,66€ | 4,28€ | 3,83€ |
| | BICOULEUR | 4,66€ | 4,28€ | 3,83€ |

## SOL'S VORTEX
### 04787

ACTIVE · NO LABEL READY FOR BRANDING · OEKO TEX® STANDARD 100 CQ 1094/1 IFTH www.oeko-tex.com · Global Recycled Standard IDFL TE-99972636 · UNISEX

Tee-shirt performance

Ripstop interlock 100
Maille effet ripstop
100% polyester recyclé respirant

| | XS | S | M | L | XL | XXL |
|---|---|---|---|---|---|---|
| A/B | 67/46 | 71/49 | 72/52 | 73/55 | 74/58 | 75/61 |

9,9 KG
54 X 39 X 18 CM
50

| € H.T. | COLORIS | PIÈCE | 50 | 500 |
|---|---|---|---|---|
| VORTEX | BLANC | 4,45€ | 4,09€ | 3,66€ |
| | COULEUR | 4,66€ | 4,28€ | 3,83€ |
| | BICOULEUR | 4,66€ | 4,28€ | 3,83€ |

**multicolore**
534
968

**uni**
312
102
319
241
321
199
104
269

**RÉFÉRENCES COULEURS Solo**

102 Blanc
104 Ecru
145 Rouge
174 Rose ruban
199 Bleu arctique
241 Royal
269 Army
280 Vert pomme
295 Bleu piscine
306 Jaune fluo
312 Noir
319 French marine
321 Aqua
342 Gris pur
404 Orange fluo
534 French Marine / Royal
968 Noir / Anthracite

# SWEAT-SHIRTS





# SHOWROOM

# SWEAT-SHIRTS

## SOL'S BASIC



**SOL'S Spider**
**Men** p89



**SOL'S Snake**
**Unisex** p91



**SOL'S Stan**
**Men** p92



**SOL'S Stone**
**Unisex** p90

## SOL'S ESSENTIAL




**SOL'S Columbia**
**Unisex** p86




**SOL'S Condor**
**Unisex** p82




**SOL'S Cameron**
**Unisex** p84




**SOL'S Cooper**
**Unisex** p88




**SOL'S Conrad**
**Unisex** p87




**SOL'S Carter**
**Unisex** p85




**SOL'S Comet**
**Unisex** p96




**SOL'S Constellation**
**Unisex** p97




**SOL'S Calipso**
**Unisex** p99




**SOL'S Space**
**Unisex** p94




**SOL'S Stellar**
**Unisex** p95



**SOL'S Sully**
**Unisex** p100



**SOL'S Spencer**
**Unisex** p101



**SOL'S Spike**
**Twin** p100



**SOL'S New supreme**
**Unisex** p107



**SOL'S Sundae**
**Men** p106

## SOL'S ESSENTIAL



**SOL'S Jake**
**Twin** p108




**SOL'S Jet**
**Twin** p98




**SOL'S Jumbo**
**Unisex** p93

## SOL'S EDITION




**SOL'S Collins**
**Unisex** p93



**SOL'S Seattle**
**Unisex** p101



**SOL'S Sherpa**
**Unisex** p106

## SOL'S X PTSF




**SOL'S Authentic**
**Unisex** p102




**SOL'S Origin**
**Unisex** p103




**SOL'S Jelo**
**Unisex** p103




**SOL'S Century**
**Unisex** p102



**SOL'S Connor**
**Unisex** p104




**SOL'S Heritage**
**Unisex** p104




**SOL'S Junior**
**Unisex** p105




**SOL'S Arto**
**Unisex** p105

## ATF - MADE IN FRANCE




**ATF Alix**
**Unisex** p109




**ATF Gabriel**
**Unisex** p109

## NEOBLU



**NEOBLU Nelson**
**Men** p110



**NEOBLU Nicholas**
**Men** p111

SHOWROOM

# COULEURS / SWEAT-SHIRTS

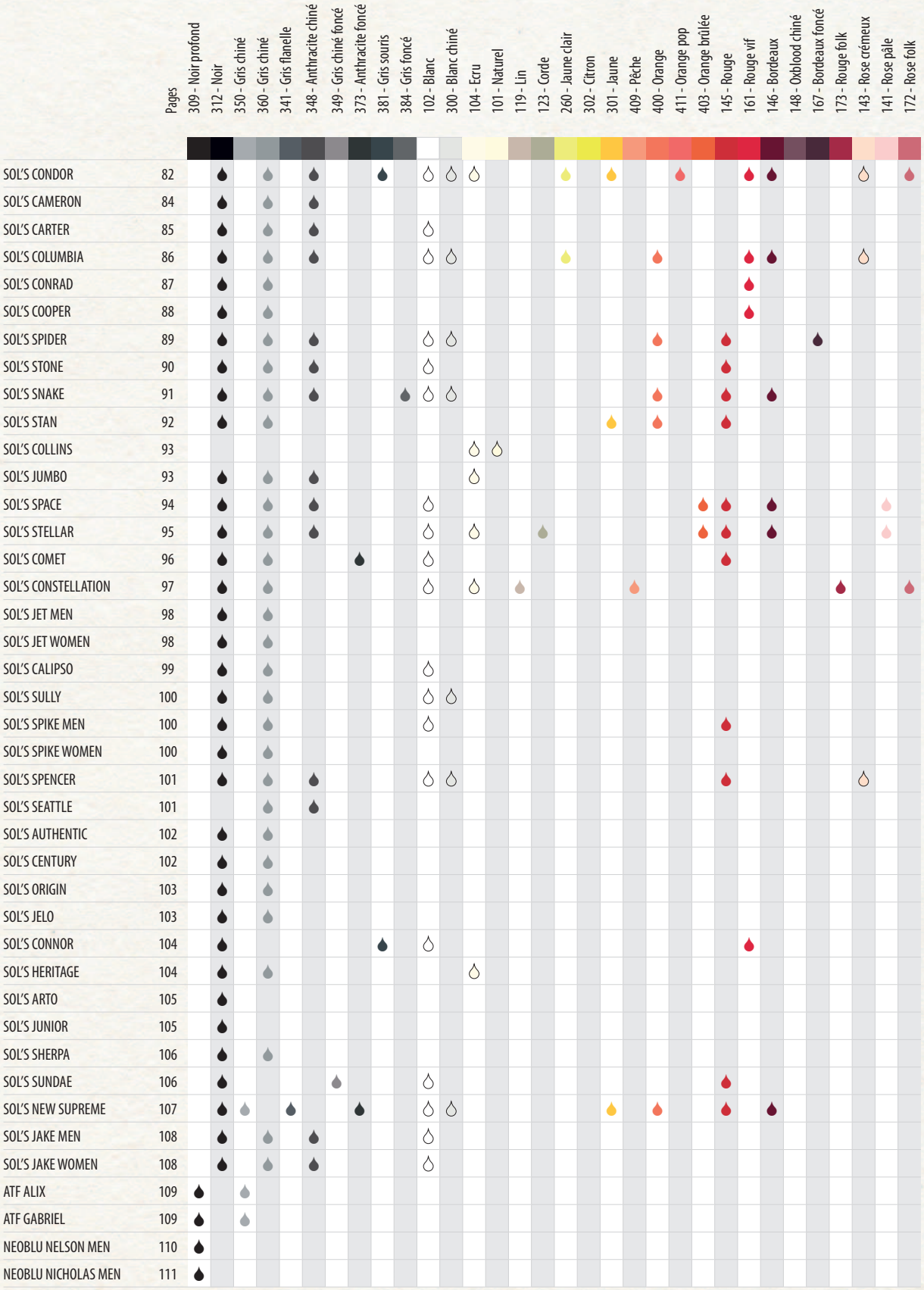

SHOWROOM

# COULEURS / SWEAT-SHIRTS

| | Pages | 140 - Fuchsia | 701 - Lilas | 171 - Violet astral | 712 - Violet foncé | 199 - Bleu arctique | 220 - Ciel | 251 - Bleu crémeux | 295 - Bleu piscine | 320 - Turquoise | 321 - Aqua | 205 - Bleu | 241 - Royal | 222 - Denim chiné | 244 - Denim | 318 - Marine | 319 - French marine | 323 - Vert crémeux | 292 - Vert glacé | 281 - Lime | 290 - Vert printemps | 272 - Vert prairie | 264 - Vert bouteille | 291 - Vert empire | 268 - Kaki | 269 - Army | 398 - Chocolat | 603 - Nuit | 617 - Dusty green | 618 - Dusty beige | 608 - Gris chiné |
|---|---|---|---|---|---|---|---|---|---|---|---|---|---|---|---|---|---|---|---|---|---|---|---|---|---|---|---|---|---|---|
| SOL'S CONDOR | 82 | | ● | ● | | ● | | ● | ● | | | ● | ● | | | | ● | ● | | | ● | | ● | | | ● | | | | | |
| SOL'S CAMERON | 84 | | | | | | | | | | | | | | | | ● | | | | | | | | | | | | | | |
| SOL'S CARTER | 85 | | | | | | | | | | | | ● | | | | ● | | | | | | | | | | | | | | |
| SOL'S COLUMBIA | 86 | | ● | | | | | ● | ● | | | ● | ● | | | | ● | ● | | | | ● | ● | | | ● | | | | | |
| SOL'S CONRAD | 87 | | | | | | | | | | | | ● | | | | ● | | | | | | ● | | | | | | | | |
| SOL'S COOPER | 88 | | | | | | | | | | | | ● | | | | ● | | | | | | ● | | | | | | | | |
| SOL'S SPIDER | 89 | | | | | | | | | | | | ● | | | | ● | | | | | | ● | | | | | | | | |
| SOL'S STONE | 90 | | | | | | | | | | | | ● | | | | ● | | | | | ● | | | | | | | | | |
| SOL'S SNAKE | 91 | ● | | | ● | | ● | | | | ● | | ● | | | ● | ● | | | ● | | ● | ● | | | ● | | | | | |
| SOL'S STAN | 92 | | | | | | | | | | | | ● | | | | ● | | | | | | ● | | | | | | | | |
| SOL'S COLLINS | 93 | | | | | | | ● | | | | | | | | | | | | | | | | | | | | | | | |
| SOL'S JUMBO | 93 | | ● | | | | | | | | | | | | | | ● | | | | | | | | ● | | | | | | |
| SOL'S SPACE | 94 | | | | | | | | | | | ● | | | | | ● | | | | | | ● | | ● | | | | | | |
| SOL'S STELLAR | 95 | | ● | | | | | | | | | ● | | | | | ● | | | | ● | | ● | | ● | | | | | | |
| SOL'S COMET | 96 | | | | | | | | | | | | ● | | | | ● | | | | | | ● | | | | | | | | |
| SOL'S CONSTELLATION | 97 | | | | | ● | | | | | | | ● | | ● | | ● | | | | ● | | ● | | | | | | | | |
| SOL'S JET MEN | 98 | | | | | | | | | | | | | | | | ● | | | | | | | | | | | | | | |
| SOL'S JET WOMEN | 98 | | | | | | | | | | | | | | | | ● | | | | | | | | | | | | | | |
| SOL'S CALIPSO | 99 | | | | | | | | | | | | ● | | | | ● | | | | | | | | | | | | | | |
| SOL'S SULLY | 100 | | | | | | | | | | | | | | | | ● | | | | | | | | | | | | | | |
| SOL'S SPIKE MEN | 100 | | | | | | | | | | | | ● | | | | ● | | | | | | | | | | | | | | |
| SOL'S SPIKE WOMEN | 100 | | | | | | | | | | | | | | | | ● | | | | | | | | | | | | | | |
| SOL'S SPENCER | 101 | | | | | | | ● | | | | | ● | ● | | | ● | | | | | | | | | | | | | | |
| SOL'S SEATTLE | 101 | | | | | | | | | | | | | | | | | | | | | | | | | | | | | | |
| SOL'S AUTHENTIC | 102 | | | | | | | | | | | | | | | | | | | | | | | | | | | | | | |
| SOL'S CENTURY | 102 | | | | | | | | | | | | | | | | | | | | | | | | | | | | | | |
| SOL'S ORIGIN | 103 | | | | | | | | | | | | | | | | | | | | | | | | | | | | | | |
| SOL'S JELO | 103 | | | | | | | | | | | | | | | | | | | | | | | | | | | | | | |
| SOL'S CONNOR | 104 | | | | | | | | | | | | | | | | ● | | | | | | | | ● | | | | | | |
| SOL'S HERITAGE | 104 | | | | | | | | | | | | | | | | ● | | | | | | | ● | | | | | | | |
| SOL'S ARTO | 105 | | | | | | | | | | | | | | | | | | | | | | | | | | | | | | |
| SOL'S JUNIOR | 105 | | | | | | | | | | | | | | | | | | | | | | | | | | | | | | |
| SOL'S SHERPA | 106 | | | | | | | | | | | | ● | | | | ● | | | | | | | | | | | | | | |
| SOL'S SUNDAE | 106 | | | | | | | | | | | | | | | ● | | | | | | | | | | | | | | | |
| SOL'S NEW SUPREME | 107 | | | | | | | | | | | | ● | | | ● | | | | | ● | ● | | | | | | | | | |
| SOL'S JAKE MEN | 108 | | | | | | | | | | | | | | | | ● | | | | | | | | | | | | | | |
| SOL'S JAKE WOMEN | 108 | | | | | | | | | | | | | | | | ● | | | | | | | | | | | | | | |
| ATF ALIX | 109 | | | | | | | | | | | | | | | ● | | | | | | | | | | | | | | | |
| ATF GABRIEL | 109 | | | | | | | | | | | | | | | ● | | | | | | | | | | | | | | | |
| NEOBLU NELSON MEN | 110 | | | | | | | | | | | | | | | | | | | | | | | | | | ● | | | ● | |
| NEOBLU NICHOLAS MEN | 111 | | | | | | | | | | | | | | | | | | | | | | | | | | ● | ● | ● | ● | |

**new**

172
104
381

**chiné**

300
360 K
348

**uni**

312 K
102 K
143 K
146
161 K
411
301
260 K
323
292
290
264
295
199
251
205 K
319 K
241 K
269
701
171







# SOL'S CONDOR

03815

ESSENTIAL · NO LABEL READY FOR BRANDING · RECYCLED · OEKO TEX® STANDARD 100 CQ 1094/1 IFTH www.oeko-tex.com · KIDS · UNISEX

Sweat-shirt à capuche

Molleton gratté 280
80% coton - 20% polyester recyclé

NEW

| | XXS | XS | S | M | L | XL | XXL | 3XL | 4XL* | 5XL* |
|---|---|---|---|---|---|---|---|---|---|---|
| A/B | 62/48 | 68/50 | 71/53 | 72/56 | 74/61 | 75/65 | 77/68 | 79/71 | 81/75 | 83/79 |

*Taille disponible sur certaines couleurs

5 · 25 · 15 KG · 58 X 38 X 46 CM

| € H.T. | COLORIS | PIÈCE | 25 | 250 |
|---|---|---|---|---|
| CONDOR | BLANC | 19,35€ | 17,77€ | 15,90€ |
| | BLANC 3XL | 22,83€ | 20,96€ | 18,76€ |
| | BLANC 4XL ET + | 31,78€ | 29,19€ | 26,12€ |
| | COULEUR | 19,35€ | 17,77€ | 15,90€ |
| | COULEUR 3XL | 22,83€ | 20,96€ | 18,76€ |
| | COULEUR 4XL ET + | 31,78€ | 29,19€ | 26,12€ |



## Comfort sizing

Mesures et gradations plus importantes à partir de la taille XL pour une coupe inclusive et internationale.

**RÉFÉRENCES COULEURS Solo**

| | | | | | | |
|---|---|---|---|---|---|---|
| 102 Blanc | 161 Rouge vif | 205 Bleu | 264 Vert bouteille | 295 Bleu piscine | 319 French marine | 381 Gris souris |
| 104 Ecru | 171 Violet astral | 241 Royal | 269 Army | 300 Blanc chiné (1) | 323 Vert crémeux | 411 Orange pop |
| 143 Rose crémeux | 172 Rose folk | 251 Bleu crémeux | 290 Vert printemps | 301 Jaune | 348 Anthracite chiné (2) | 701 Lilas |
| 146 Bordeaux | 199 Bleu arctique | 260 Jaune clair | 292 Vert glacé | 312 Noir | 360 Gris chiné (3) | |

*(1) Blanc chiné : 78 % coton / 20 % polyester recyclé / 2 % viscose - (2) Anthracite chiné : 60 % coton / 40 % polyester recyclé - (3) Gris chiné : 73 % coton / 20 % polyester recyclé / 7 % viscose*

Bicolore

NEW



chiné

970

993

520

multicolore

975

917

874

# SOL'S CAMERON

04853

ESSENTIAL | NO LABEL READY FOR BRANDING | RECYCLED | OEKO TEX® STANDARD 100 CQ 1094/1 IFTH www.oeko-tex.com | UNISEX

Sweat-shirt à capuche

Molleton gratté 280
80% coton - 20% polyester recyclé

A/B

| XS | S | M | L | XL | XXL | 3XL |
|---|---|---|---|---|---|---|
| 68/50 | 71/53 | 72/56 | 74/61 | 75/65 | 77/68 | 79/71 |

25
16,2 KG
60 X 39 X 49 CM

| € H.T. | COLORIS | PIÈCE | 25 | 250 |
|---|---|---|---|---|
| CAMERON | COULEUR | 24,39€ | 22,40€ | 20,04€ |



# SOL'S CARTER

## 03812

ESSENTIAL · NO LABEL READY FOR BRANDING · RECYCLED · OEKO TEX® STANDARD 100 CQ 1094/1 IFTH www.oeko-tex.com · UNISEX

Veste zippée à capuche

Molleton gratté 280
80% coton - 20% polyester recyclé

NEW

| | XXS* | XS | S | M | L | XL | XXL | 3XL |
|---|---|---|---|---|---|---|---|---|
| A/B | 63/48 | 69/50 | 72/53 | 74/56 | 75/61 | 77/65 | 79/68 | 81/71 |

*Taille disponible sur certaines couleurs

5 — 17 KG
25 — 59 X 41 X 50 CM

| € H.T. CARTER | COLORIS | PIÈCE | 25 | 250 |
|---|---|---|---|---|
| | BLANC | 25,64€ | 23,55€ | 21,07€ |
| | BLANC 3XL | 30,00€ | 27,55€ | 24,65€ |
| | COULEUR | 25,64€ | 23,55€ | 21,07€ |
| | COULEUR 3XL | 30,00€ | 27,55€ | 24,65€ |

chiné
360
348

uni
312
102
319
241

**RÉFÉRENCES COULEURS Solo**

| | | | | | |
|---|---|---|---|---|---|
| 102 Blanc | 312 Noir | 348 Anthracite chiné (1) | 520 Gris chiné / French marine (3) | 917 Noir / Rouge | 975 Marine / Gris |
| 241 Royal | 319 French marine | 360 Gris chiné (2) | 874 French marine / Rouge vif | 970 Noir / Gris Chiné | 993 Anthracite chiné / Noir (4) |

*(1) Anthracite chiné : 60 % coton / 40 % polyester recyclé - (2) Gris chiné : 73 % coton / 20 % polyester recyclé / 7 % viscose - (3) Gris chiné / French marine : 73 % coton / 20 % polyester recyclé / 7 % viscose - (4) Anthracite chiné / Noir : 60 % coton / 40 % polyester recyclé*



**chiné**

360 K
300
348

260 K
323
272 K
264

**uni**

312 K
102 K
143 K
146
161 K
400

319 K
241 K
205 K
295
251
701
269

# SOL'S COLUMBIA

## 03814

ESSENTIAL · NO LABEL READY FOR BRANDING · RECYCLED · OEKO TEX® STANDARD 100 CQ 1094/1 IFTH www.oeko-tex.com · KIDS · UNISEX

Sweat-shirt col rond

Molleton gratté 280
80% coton - 20% polyester recyclé

NEW

| | XXS* | XS | S | M | L | XL | XXL | 3XL | 4XL* | 5XL* |
|---|---|---|---|---|---|---|---|---|---|---|
| A/B | 62/48 | 68/50 | 71/53 | 72/56 | 74/61 | 75/65 | 77/68 | 79/71 | 81/75 | 83/79 |

*Taille disponible sur certaines couleurs

5 · 25 · 9,8 KG · 54 X 35 X 36 CM

€ H.T.
COLUMBIA

| COLORIS | PIÈCE | 25 | 250 |
|---|---|---|---|
| BLANC | 15,27€ | 14,02€ | 12,55€ |
| BLANC 3XL | 18,01€ | 16,54€ | 14,80€ |
| BLANC 4XL ET + | 25,08€ | 23,03€ | 20,61€ |
| COULEUR | 15,27€ | 14,02€ | 12,55€ |
| COULEUR 3XL | 18,01€ | 16,54€ | 14,80€ |
| COULEUR 4XL ET + | 25,08€ | 23,03€ | 20,61€ |



# SOL'S CONRAD

## 04234

ESSENTIAL · NO LABEL READY FOR BRANDING · RECYCLED · OEKO TEX® STANDARD 100 CQ 1094/1 IFTH www.oeko-tex.com · UNISEX

Sweat-shirt col zippé

Molleton gratté 280
80% coton - 20% polyester recyclé

NEW

| | XXS* | XS | S | M | L | XL | XXL | 3XL | 4XL |
|---|---|---|---|---|---|---|---|---|---|
| A/B | 62/48 | 68/50 | 71/53 | 72/56 | 74/61 | 75/65 | 77/68 | 79/71 | 81/75 |

*Taille disponible sur certaines couleurs

5 · 25 · 12,7 KG · 58 X 41 X 32 CM

| € H.T. | COLORIS | PIÈCE | 25 | 250 |
|---|---|---|---|---|
| CONRAD | COULEUR | 23,28€ | 21,38€ | 19,13€ |
| | COULEUR 3XL | 27,24€ | 25,02€ | 22,38€ |
| | COULEUR 4XL | 32,59€ | 29,93€ | 26,78€ |

chiné
360

uni
312
161
264
319
241

**RÉFÉRENCES COULEURS Solo**

102 Blanc
143 Rose crémeux
146 Bordeaux
161 Rouge vif
205 Bleu
241 Royal
251 Bleu crémeux
260 Jaune clair
264 Vert bouteille
269 Army
272 Vert prairie
295 Bleu piscine
300 Blanc chiné
312 Noir
319 French marine
323 Vert crémeux
348 Anthracite chiné (1)
360 Gris chiné (2)
400 Orange
701 Lilas

*(1) Anthracite chiné : 60 % coton / 40 % polyester recyclé - (2) Gris chiné : 73 % coton / 20 % polyester recyclé / 7 % viscose*



chiné

360

uni

312

161

264

319

241

# SOL'S COOPER

## 04240

ESSENTIAL · NO LABEL READY FOR BRANDING · RECYCLED · OEKO TEX® STANDARD 100 CQ 1094/1 IFTH www.oeko-tex.com · UNISEX

Veste zippée

Molleton gratté 280

80% coton - 20% polyester recyclé

NEW

| | XXS* | XS | S | M | L | XL | XXL | 3XL | 4XL |
|---|---|---|---|---|---|---|---|---|---|
| A/B | 62/48 | 68/50 | 71/53 | 72/56 | 74/61 | 75/65 | 77/68 | 79/71 | 81/75 |

*Taille disponible sur certaines couleurs

5 · 25 · 14,7 KG · 59 X 41 X 37 CM

| € H.T. | COLORIS | PIÈCE | 25 | 250 |
|---|---|---|---|---|
| COOPER | COULEUR | 25,14€ | 23,09€ | 20,66€ |
| | COULEUR 3XL | 29,42€ | 27,02€ | 24,17€ |
| | COULEUR 4XL | 35,19€ | 32,32€ | 28,92€ |

*Basic - Meilleur prix*



# SOL'S SPIDER

01168

BASIC

NO LABEL READY FOR BRANDING

OEKO TEX® STANDARD 100 CQ 1094/1 IFTH www.oeko-tex.com

Sweat-shirt col rond

Molleton gratté 260

50% coton Ringspun - 50% polyester

| | S | M | L | XL | XXL | 3XL |
|---|---|---|---|---|---|---|
| A/B | 67/51 | 68/54 | 69/57 | 70/60 | 71/63 | 72/66 |

5 — 10,9 KG — 30 — 58 X 38 X 42 CM

| € H.T. | COLORIS | PIÈCE | 30 | 300 |
|---|---|---|---|---|
| SPIDER | BLANC | 10,13€ | 9,30€ | 8,32€ |
| | BLANC 3XL ET + | 11,66€ | 10,70€ | 9,58€ |
| | COULEUR | 11,92€ | 10,94€ | 9,79€ |
| | COULEUR 3XL | 13,70€ | 12,59€ | 11,26€ |

**chiné**

300 360 348

**uni**

312 102 167 145 400 264 319 241

**RÉFÉRENCES COULEURS Solo**

| | | | | | |
|---|---|---|---|---|---|
| 102 Blanc | 161 Rouge vif | 241 Royal | 300 Blanc chiné | 319 French marine | 360 Gris chiné [1] |
| 145 Rouge | 167 Bordeaux foncé | 264 Vert bouteille | 312 Noir | 348 Anthracite chiné | 400 Orange |

*(1) Gris chiné : SOL'S COOPER : 73 % coton / 20 % polyester recyclé / 7 % viscose - SOL'S SPIDER : 50 % coton Ringspun / 50 % polyester*



chiné

360 K

348

uni

312 K

102

145 K

272

319 K

241

# SOL'S STONE

01714

BASIC | NO LABEL READY FOR BRANDING | OEKO TEX® STANDARD 100 CQ 1094/1 IFTH www.oeko-tex.com | KIDS | UNISEX

Veste zippée à capuche

Molleton gratté 260

50% coton Ringspun - 50% polyester

A/B

| XS | S | M | L | XL | XXL | 3XL |
|---|---|---|---|---|---|---|
| 68/48 | 69/51 | 70/54 | 71/57 | 72/60 | 73/63 | 74/66 |

5 20 11,4 KG 58 X 38 X 42 CM

| € H.T. | COLORIS | PIÈCE | 20 | 200 |
|---|---|---|---|---|
| STONE | BLANC | 18,25€ | 16,76€ | 14,99€ |
| | BLANC 3XL ET + | 21,00€ | 19,29€ | 17,26€ |
| | COULEUR | 21,47€ | 19,72€ | 17,64€ |
| | COULEUR 3XL | 24,71€ | 22,69€ | 20,30€ |

# Basic - Meilleur prix



## SOL'S SNAKE

47101

BASIC · NO LABEL READY FOR BRANDING · OEKO TEX® STANDARD 100 CQ 1094/1 IFTH www.oeko-tex.com · UNISEX

Sweat-shirt à capuche

Molleton gratté 280

50% coton Ringspun - 50% polyester

| | XS | S | M | L | XL | XXL | 3XL | 4XL* |
|---|---|---|---|---|---|---|---|---|
| A/B | 66/48 | 67/51 | 69/54 | 70/57 | 72/60 | 73/63 | 75/66 | 75/69 |

*Taille disponible sur certaines couleurs

5 — 20 — 11,4 KG — 58 X 38 X 42 CM

| € H.T. | COLORIS | PIÈCE | 20 | 200 |
|---|---|---|---|---|
| SNAKE | BLANC | 13,76€ | 12,64€ | 11,31€ |
| | BLANC 3XL ET + | 15,79€ | 14,50€ | 12,97€ |
| | COULEUR | 16,18€ | 14,86€ | 13,30€ |
| | COULEUR 3XL | 18,58€ | 17,07€ | 15,27€ |
| | COULEUR 4XL | 25,12€ | 23,07€ | 20,64€ |

chiné: 300, 360, 348

uni: 312, 384, 102

140, 146, 145, 400, 281, 272, 264, 318, 319, 241, 321, 220, 269, 712

**RÉFÉRENCES COULEURS Solo**

102 Blanc
140 Fuchsia
145 Rouge
146 Bordeaux
220 Ciel
241 Royal
264 Vert bouteille
269 Army
272 Vert prairie
281 Lime
300 Blanc chiné
312 Noir
318 Marine
319 French marine
321 Aqua
348 Anthracite chiné
360 Gris chiné
384 Gris foncé
400 Orange
712 Violet foncé



chiné

360

uni

312

145

400

301

264

319

241

# SOL'S STAN

02088

BASIC

NO LABEL READY FOR BRANDING

OEKO TEX® STANDARD 100 CQ 1094/1 IFTH www.oeko-tex.com

Sweat-shirt col zippé

Molleton gratté 260

50% coton Ringspun - 50% polyester

| | S | M | L | XL | XXL | 3XL |
|---|---|---|---|---|---|---|
| A/B | 70/51 | 71/54 | 72/57 | 73/60 | 74/63 | 75/66 |

5 30 13,5 KG 58 X 38 X 27 CM

| € H.T. | COLORIS | PIÈCE | 30 | 300 |
|---|---|---|---|---|
| STAN | COULEUR | 21,43€ | 19,68€ | 17,61€ |
| | COULEUR 3XL | 24,65€ | 22,64€ | 20,26€ |



# SOL'S COLLINS

03818

EDITION · NO LABEL READY FOR BRANDING · 'organic – in conversion' · RECYCLED · OEKO TEX® STANDARD 100 CQ 1094/1 IFTH www.oeko-tex.com · UNISEX

Sweat-shirt écoresponsable

Molleton gratté 280
80% coton peigné biologique
En conversion - 20% polyester recyclé

| | XS | S | M | L | XL | XXL | 3XL |
|---|---|---|---|---|---|---|---|
| A/B | 69/55 | 70/58 | 71/61 | 72/64 | 73/67 | 74/70 | 75/73 |

12 KG
55 X 36 X 46 CM
25

| € H.T. | COLORIS | PIÈCE | 25 | 250 |
|---|---|---|---|---|
| COLLINS | COULEUR | 33,48€ | 30,75€ | 27,51€ |
| | COULEUR 3XL ET + | 38,49€ | 35,35€ | 31,63€ |

**multicolore**

251 
101 
104 

# SOL'S JUMBO

03810

ESSENTIAL · TEAR AWAY · 'organic – in conversion' · RECYCLED · OEKO TEX® STANDARD 100 CQ 1094/1 IFTH www.oeko-tex.com · UNISEX

Jogging écoresponsable

Molleton gratté 280
85% coton peigné biologique
En conversion - 15% polyester recyclé

| | XS | S | M | L | XL | XXL | 3XL |
|---|---|---|---|---|---|---|---|
| A/B | 78/36 | 78/38 | 78/40 | 78/42 | 78/44 | 78/47 | 78/50 |

10 KG
54 X 40 X 25 CM
20

| € H.T. | COLORIS | PIÈCE | 20 | 200 |
|---|---|---|---|---|
| JUMBO | COULEUR | 25,65€ | 23,48€ | 20,94€ |
| | COULEUR 3XL ET + | 29,49€ | 27,00€ | 24,08€ |

**chiné**

360 
348 

**uni**

312 
319 
701 
268 
104 

**RÉFÉRENCES COULEURS Solo**

| | | | | | | |
|---|---|---|---|---|---|---|
| 101 Naturel | 145 Rouge | 251 Bleu crémeux | 268 Kaki | 312 Noir | 348 Anthracite chiné (1) | 400 Orange |
| 104 Ecru | 241 Royal | 264 Vert bouteille | 301 Jaune | 319 French marine | 360 Gris chiné (2) | 701 Lilas |

*(1) Anthracite chiné : 70 % coton bio / 30 % polyester recyclé - (2) Gris chiné : SOL'S JUMBO : 82 % coton bio / 13 % polyester recyclé / 5 % viscose - SOL'S STAN : 50% coton Ringspun - 50% polyester*



chiné
348
360
uni
312
102
141
146
145
403
319
205
264
268

# SOL'S SPACE

03567

ESSENTIAL | NO LABEL READY FOR BRANDING | RECYCLED | OEKO TEX® STANDARD 100 CQ 1094/5 IFTH www.oeko-tex.com | UNISEX

Sweat-shirt écoresponsable

Molleton gratté 280 technologie LSF
(low shrinkage fabric)
80% coton issu de l'agriculture biologique
20% polyester recyclé

| | XXS | XS | S | M | L | XL | XXL | 3XL |
|---|---|---|---|---|---|---|---|---|
| A/B | 64/45 | 67/48 | 70/51 | 71/54 | 72/57 | 73/60 | 74/63 | 75/66 |

5 | 25 | 11,8 KG 58 X 38 X 42 CM

| € H.T. | COLORIS | PIÈCE | 25 | 250 |
|---|---|---|---|---|
| SPACE | COULEUR | 19,83€ | 18,21€ | 16,29€ |
| | COULEUR 3XL | 23,46€ | 21,55€ | 19,28€ |

## LSF

**Technologie Low Shrinkage Fabric**

Extérieur 100% coton pour une printabilité optimale.

Stretchabilité et reprise excellente pour un confort supérieur et une personnalisation facilitée.

Durabilité renforcée pour une tenue impeccable dans le temps.

3 fils - Organic



# SOL'S STELLAR

03568

ESSENTIAL · NO LABEL READY FOR BRANDING · ORGANIC BLENDED Content standard · RECYCLED · OEKO TEX® STANDARD 100 CQ 1094/5 IFTH www.oeko-tex.com · KIDS · UNISEX

Sweat-shirt écoresponsable

Molleton gratté 280 technologie LSF
(low shrinkage fabric)
80% coton issu de l'agriculture biologique
20% polyester recyclé

| | XS | S | M | L | XL | XXL | 3XL |
|---|---|---|---|---|---|---|---|
| A/B | 65/49 | 68/52 | 69/55 | 70/58 | 71/61 | 72/64 | 73/67 |

5 — 25 — 11,8 KG — 58 X 38 X 42 CM

| € H.T. | COLORIS | PIÈCE | 25 | 250 |
|---|---|---|---|---|
| STELLAR | COULEUR | 25,77€ | 23,67€ | 21,18€ |
| | COULEUR 3XL | 28,36€ | 26,04€ | 23,30€ |

chiné: 360 K, 348

uni: 312 K, 102 K, 141 K, 146, 145 K, 403 K, 264, 290, 319 K, 205 K, 104, 123, 268, 701

**RÉFÉRENCES COULEURS Solo**

102 Blanc · 104 Ecru · 123 Corde · 141 Rose pâle · 145 Rouge · 146 Bordeaux · 205 Bleu · 264 Vert bouteille · 268 Kaki · 290 Vert printemps · 312 Noir · 319 French marine · 348 Anthracite chiné (1) · 360 Gris chiné (2) · 403 Orange brûlée · 701 Lilas

*(1) Anthracite chiné : 60 % coton bio / 40 % polyester recyclé - (2) Gris chiné : 75 % coton bio / 20 % polyester recyclé / 5 % viscose*

*Non gratté*
*Organic*



chiné

360

uni

312

373

102

145

264

319

241

# SOL'S COMET

03574

ESSENTIAL · NO LABEL READY FOR BRANDING · ORGANIC BLENDED Content standard · RECYCLED · OEKO TEX® www.oeko-tex.com · STANDARD 100 CQ 1094/5 IFTH · UNISEX

Sweat-shirt écoresponsable

French terry 280
80% coton issu de l'agriculture biologique
20% polyester recyclé

| | XS | S | M | L | XL | XXL | 3XL | 4XL |
|---|---|---|---|---|---|---|---|---|
| A/B | 66/49 | 68/51 | 70/54 | 72/57 | 74/60 | 76/63 | 78/66 | 78/69 |

5 · 25 · 10,9 KG · 58 X 38 X 42 CM

| € H.T. | COLORIS | PIÈCE | 25 | 250 |
|---|---|---|---|---|
| COMET | COULEUR | 19,31€ | 17,73€ | 15,87€ |
| | COULEUR 3XL | 22,20€ | 20,38€ | 18,24€ |
| | COULEUR 4XL | 29,98€ | 27,53€ | 24,63€ |



## French terry

La maille bouclette - french terry en anglais - est idéale pour la confection de sweat-shirts. Plus légère et moins chaude que le molleton, elle est agréable en toute saison.

Le french terry est reconnaissable via ses boucles sur l'envers du tissu. Celles-ci le rendent particulièrement confortable et lui confèrent des propriétés absorbantes.

Vous le retrouverez, notamment, dans notre gamme de sweats écoresponsables SOL'S Calipso et SOL'S Constellation ou encore dans le jogging SOL'S Jet.

# Non gratté - Organic



## SOL'S CONSTELLATION

04232

ESSENTIAL · NO LABEL READY FOR BRANDING · 'organic – in conversion' · RECYCLED · OEKO TEX® STANDARD 100 CQ 1094/1 IFTH www.oeko-tex.com · UNISEX

Sweat-shirt écoresponsable

French terry 300
85% coton peigné biologique - En conversion
15% polyester recyclé

| | XS | S | M | L | XL | XXL | 3XL |
|---|---|---|---|---|---|---|---|
| A/B | 69/50 | 71/53 | 72/56 | 73/59 | 74/62 | 75/65 | 76/68 |

5 · 25 · 16,7 KG · 58 X 39 X 43 CM

| € H.T. | COLORIS | PIÈCE | 25 | 250 |
|---|---|---|---|---|
| CONSTELLATION | BLANC | 25,77€ | 23,67€ | 21,18€ |
| | BLANC 3XL | 28,36€ | 26,04€ | 23,30€ |
| | COULEUR | 25,77€ | 23,67€ | 21,18€ |
| | COULEUR 3XL | 28,36€ | 26,04€ | 23,30€ |

chiné
360
uni
312
102

173 · 172 · 409 · 290 · 264 · 319 · 244 · 241 · 199 · 119 · 104

**RÉFÉRENCES COULEURS Solo**

| | | | | | | | |
|---|---|---|---|---|---|---|---|
| 102 Blanc | 119 Lin | 172 Rose folk | 199 Bleu arctique | 244 Denim | 290 Vert printemps | 319 French marine | 373 Anthracite foncé |
| 104 Ecru | 145 Rouge | 173 Rouge folk | 241 Royal | 264 Vert bouteille | 312 Noir | 360 Gris chiné (1) | 409 Pêche |

*(1) Gris chiné : SOL'S COMET : 75 % coton bio / 20 % polyester recyclé / 5 % viscose - SOL'S CONSTELLATION : 82 % coton bio / 13 % polyester recyclé / 5 % viscose*




chiné

360

uni

312

319

## SOL'S JET
### Men 03808

ESSENTIAL · TEAR AWAY · 'organic – in conversion' · RECYCLED · OEKO TEX® STANDARD 100 CQ 1094/1 IFTH www.oeko-tex.com

Jogging écoresponsable

French terry 300
85% coton peigné biologique - En conversion
15% polyester recyclé

| | XS | S | M | L | XL | XXL | 3XL |
|---|---|---|---|---|---|---|---|
| A/B | 78/36 | 78/38 | 78/40 | 78/42 | 78/44 | 78/47 | 78/50 |

10,8 KG
57 X 41 X 29 CM
20

| € H.T. | COLORIS | PIÈCE | 20 | 200 |
|---|---|---|---|---|
| JET MEN | COULEUR | 24,24€ | 22,19€ | 19,79€ |
| | COULEUR 3XL ET + | 27,85€ | 25,50€ | 22,74€ |

## SOL'S JET
### Women 03809

ESSENTIAL · TEAR AWAY · 'organic – in conversion' · RECYCLED · OEKO TEX® STANDARD 100 CQ 1094/1 IFTH www.oeko-tex.com

Jogging écoresponsable

French terry 300
85% coton peigné biologique - En conversion
15% polyester recyclé

| | XS | S | M | L | XL | XXL |
|---|---|---|---|---|---|---|
| A/B | 75/34 | 75/36 | 75/38 | 75/40 | 75/42 | 75/45 |

9,3 KG
52 X 41 X 26 CM
20

| € H.T. | COLORIS | PIÈCE | 20 | 200 |
|---|---|---|---|---|
| JET WOMEN | COULEUR | 24,24€ | 22,19€ | 19,79€ |

*Non gratté*
*Organic*



# SOL'S CALIPSO

04237

ESSENTIAL · NO LABEL READY FOR BRANDING · 'organic – in conversion' · RECYCLED · OEKO TEX® STANDARD 100 CQ 1094/1 IFTH www.oeko-tex.com · UNISEX

Veste écoresponsable

French terry 300
85% coton peigné biologique - En conversion
15% polyester recyclé

| | XS | S | M | L | XL | XXL | 3XL |
|---|---|---|---|---|---|---|---|
| A/B | 69/50 | 71/53 | 72/56 | 73/59 | 74/62 | 75/65 | 76/68 |

5 — 25 — 18 KG — 58 X 39 X 47 CM

| € H.T. | COLORIS | PIÈCE | 25 | 250 |
|---|---|---|---|---|
| CALIPSO | BLANC | 29,25€ | 26,86€ | 24,04€ |
| | BLANC 3XL | 34,22€ | 31,43€ | 28,12€ |
| | COULEUR | 29,25€ | 26,86€ | 24,04€ |
| | COULEUR 3XL | 34,22€ | 31,43€ | 28,12€ |

**chiné**
360

**uni**
312
102
319
241

**RÉFÉRENCES COULEURS Solo**
102 Blanc · 241 Royal · 312 Noir · 319 French marine · 360 Gris chiné [1]

*(1) Gris chiné : 82 % coton bio / 13 % polyester recyclé / 5 % viscose*







chiné

360

uni

312

102

145

319

241

# SOL'S SPIKE
## Men 03105
# SOL'S SPIKE
## Women 03106

ESSENTIAL · NO LABEL READY FOR BRANDING · OEKO TEX® STANDARD 100 CQ 1094/1 IFTH www.oeko-tex.com

Veste zippée à capuche

Molleton 280 technologie LSF
(low shrinkage fabric)
80% coton Ringspun - 20% polyester

| | S | M | L | XL | XXL | 3XL |
|---|---|---|---|---|---|---|
| A/B | 68/51 | 69/54 | 70/57 | 71/60 | 72/63 | 73/66 |

5 · 25 — 16,6 KG — 58 X 38 X 54 CM

| | XS | S | M | L | XL | XXL |
|---|---|---|---|---|---|---|
| A/B | 62/44 | 63/47 | 64/50 | 65/53 | 66/56 | 67/59 |

5 · 25 — 13,7 KG — 51 X 36 X 50 CM

| € H.T. | COLORIS | PIÈCE | 25 | 250 |
|---|---|---|---|---|
| SPIKE MEN | BLANC | 28,21€ | 25,91€ | 23,18€ |
| | BLANC 3XL ET + | 31,02€ | 28,49€ | 25,49€ |
| | COULEUR | 30,85€ | 28,33€ | 25,35€ |
| | COULEUR 3XL | 36,50€ | 33,52€ | 29,99€ |

| € H.T. | COLORIS | PIÈCE | 25 | 250 |
|---|---|---|---|---|
| SPIKE WOMEN | COULEUR | 30,85€ | 28,33€ | 25,35€ |

chiné

300

360

uni

312

102

319

# SOL'S SULLY
## 02990

ESSENTIAL · NO LABEL READY FOR BRANDING · OEKO TEX® STANDARD 100 CQ 1094/1 IFTH www.oeko-tex.com · UNISEX

Sweat-shirt col rond

Molleton 280 technologie LSF
(low shrinkage fabric)
80% coton Ringspun - 20% polyester

| | XS | S | M | L | XL | XXL | 3XL |
|---|---|---|---|---|---|---|---|
| A/B | 70/48 | 71/51 | 72/54 | 73/57 | 74/60 | 75/63 | 76/66 |

5 · 25 — 13,1 KG — 58 X 38 X 42 CM

| € H.T. | COLORIS | PIÈCE | 25 | 250 |
|---|---|---|---|---|
| SULLY | BLANC | 15,19€ | 13,95€ | 12,48€ |
| | BLANC 3XL | 16,74€ | 15,37€ | 13,75€ |
| | COULEUR | 18,12€ | 16,64€ | 14,89€ |
| | COULEUR 3XL | 19,94€ | 18,31€ | 16,39€ |

## LSF

**Technologie Low Shrinkage Fabric**

Extérieur 100% coton pour une printabilité optimale.

Stretchabilité et reprise excellente pour un confort supérieur et une personnalisation facilitée.

Durabilité renforcée pour une tenue impeccable dans le temps.




# SOL'S SPENCER
02991

ESSENTIAL · NO LABEL READY FOR BRANDING · OEKO TEX® STANDARD 100 CQ 1094/1 IFTH www.oeko-tex.com · UNISEX

Sweat-shirt à capuche

Molleton 280 technologie LSF
(low shrinkage fabric)
80% coton Ringspun - 20% polyester

| | XS | S | M | L | XL | XXL | 3XL |
|---|---|---|---|---|---|---|---|
| A/B | 67/48 | 68/51 | 69/54 | 70/57 | 71/60 | 72/63 | 73/66 |

5 · 25 · 14 KG · 58 X 38 X 42 CM

| € H.T. | COLORIS | PIÈCE | 25 | 250 |
|---|---|---|---|---|
| SPENCER | BLANC | 19,98€ | 18,35€ | 16,42€ |
| | BLANC 3XL ET + | 21,97€ | 20,18€ | 18,05€ |
| | COULEUR | 23,81€ | 21,87€ | 19,57€ |
| | COULEUR 3XL | 26,20€ | 24,06€ | 21,53€ |

**chiné**
300 · 360 · 348 · 222

**uni**
312 · 102 · 143 · 145 · 319 · 241 · 251



# SOL'S SEATTLE
02998

EDITION · NO LABEL READY FOR BRANDING · OEKO TEX® STANDARD 100 CQ 1094/1 IFTH www.oeko-tex.com · UNISEX

Sweat-shirt bicolore

Molleton 280 technologie LSF
(low shrinkage fabric)
Anthracite chiné / Noir :
60% coton Ringspun - 40% polyester
Gris chiné / French marine : 75% coton
Ringspun - 20% polyester - 5% viscose

| | XS | S | M | L | XL | XXL | 3XL |
|---|---|---|---|---|---|---|---|
| A/B | 69/48 | 70/51 | 71/54 | 72/57 | 73/60 | 74/63 | 75/66 |

5 · 25 · 11,8 KG · 58 X 38 X 42 CM

| € H.T. | COLORIS | PIÈCE | 25 | 250 |
|---|---|---|---|---|
| SEATTLE | COULEUR | 29,48€ | 27,07€ | 24,22€ |
| | COULEUR 3XL | 32,44€ | 29,79€ | 26,65€ |

**chiné**
993 · 110

**RÉFÉRENCES COULEURS Solo**

102 Blanc · 110 Gris / Marine [1] · 143 Rose crémeux · 145 Rouge · 222 Denim chiné [2] · 241 Royal · 251 Bleu crémeux · 300 Blanc chiné [3] · 312 Noir · 319 French marine · 348 Anthracite chiné [4] · 360 Gris chiné [5] · 993 Anthracite chiné / Noir [6]

*(1) Gris / Marine - (5) Gris chiné : 75 % coton / 20 % polyester / 5 % viscose - (2) Denim chiné - (4) Anthracite chiné - (6) Anthracite chiné / Noir : 60 % coton / 40 % polyester - (3) Blanc chiné : 79 % coton / 20 % polyester / 1 % viscose*



chiné
360
uni
312

## SOL'S AUTHENTIC
04043

PTSF · NO LABEL READY FOR BRANDING · recycled cotton · RECYCLED · AWARE · OEKO TEX® STANDARD 100 CQ 1094/1 IFTH www.oeko-tex.com · UNISEX

Sweat Aware™

Molleton gratté 450
80% coton - 20% polyester recyclé

| | XS | S | M | L | XL | XXL | 3XL |
|---|---|---|---|---|---|---|---|
| A/B | 68/54 | 69/57 | 70/60 | 71/63 | 73/66 | 74/69 | 76/72 |

5 · 20 · 16,1 KG · 65 X 40 X 34 CM

| € H.T. | COLORIS | PIÈCE | 20 | 200 |
|---|---|---|---|---|
| AUTHENTIC | COULEUR | 38,54€ | 35,40€ | 31,67€ |
| | COULEUR 3XL | 45,49€ | 41,78€ | 37,38€ |



chiné
360
uni
312

## SOL'S CENTURY
03992

PTSF · NO LABEL READY FOR BRANDING · recycled cotton · RECYCLED · AWARE · OEKO TEX® STANDARD 100 CQ 1094/1 IFTH www.oeko-tex.com · UNISEX

Jogging Aware™

Molleton gratté 450
80% coton - 20% polyester recyclé

| | XS | S | M | L | XL | XXL | 3XL |
|---|---|---|---|---|---|---|---|
| A/B | 72/35 | 73/37 | 74/39 | 75/41 | 76/43 | 77/45 | 78/47 |
| C | 100 | 102 | 104 | 106 | 108 | 110 | 112 |

1 · 20 · 16,8 KG · 60 X 40 X 40 CM

| € H.T. | COLORIS | PIÈCE | 20 | 200 |
|---|---|---|---|---|
| CENTURY | COULEUR | 39,69€ | 36,34€ | 32,40€ |
| | COULEUR 3XL | 46,83€ | 42,88€ | 38,23€ |







## SOL'S ORIGIN
03991

chiné
360
uni
312

PTSF · NO LABEL READY FOR BRANDING · recycled cotton · RECYCLED

AWARE · OEKO TEX® STANDARD 100 CQ 1094/1 IFTH www.oeko-tex.com · UNISEX

Sweat capuche Aware™

Molleton gratté 450
80% coton - 20% polyester recyclé

| | XS | S | M | L | XL | XXL | 3XL |
|---|---|---|---|---|---|---|---|
| A/B | 68/54 | 69/57 | 70/60 | 71/63 | 73/66 | 74/69 | 76/72 |

5 · 20 · 11,6 KG · 65 X 38 X 54 CM

| € H.T. | COLORIS | PIÈCE | 10 | 100 |
|---|---|---|---|---|
| ORIGIN | COULEUR | 51,95€ | 47,71€ | 42,69€ |
| | COULEUR 3XL | 61,30€ | 56,29€ | 50,37€ |

## SOL'S JELO
04818

chiné
360
uni
312

PTSF · TEAR AWAY · recycled cotton · RECYCLED

AWARE · OEKO TEX® STANDARD 100 CQ 1094/1 IFTH www.oeko-tex.com · UNISEX

Sweat zippé Aware™

Molleton gratté 450
80% coton - 20% polyester recyclé

| | XS | S | M | L | XL | XXL | 3XL |
|---|---|---|---|---|---|---|---|
| A/B | 68/56 | 69/59 | 70/62 | 72/65 | 73/68 | 75/71 | 76/74 |

5 · 20 · 11,6 KG · 65 X 38 X 54 CM

| € H.T. | COLORIS | PIÈCE | 20 | 200 |
|---|---|---|---|---|
| JELO | COULEUR | 55,86€ | 51,30€ | 45,90€ |
| | COULEUR 3XL | 64,29€ | 59,05€ | 52,83€ |

AWARE
THE TRUE STORY OF RECYCLED FABRICS

Aware™ est une start-up innovante qui permet d'offrir transparence et traçabilité aux consommateurs.

Pour ce faire, des traceurs sont intégrés à la fibre. Ils sont l'identifiant unique de la matière et enregistrent les informations de chaque étape de la fabrication du vêtement.

Plusieurs informations sont collectées (nom de l'usine, adresse, procédé de fabrication) : elles constituent le passeport numérique du produit et sont stockées dans les traceurs.

Toutes ces informations sont certifiées et accessibles via un QRcode présent sur l'étiquette, permettant ainsi aux utilisateurs de tout savoir sur le vêtement qu'ils portent et garantissant que la fibre utilisée est bien la même du début à la fin de la chaîne.

Pour en savoir plus : https://wearaware.co

**RÉFÉRENCES COULEURS Solo**
312 Noir · 360 Gris chiné (1)
*(1) Gris chiné : 73 % coton / 20 % coton recyclé / 7 % viscose*





uni

312
381
102
161
319
268

## SOL'S CONNOR

03813

PTSF | NO LABEL READY FOR BRANDING | OEKO TEX® STANDARD 100 CQ 1094/1 IFTH www.oeko-tex.com

60° | UNISEX | OVERSIZED cut

Sweat-shirt oversize

French terry 450
100% coton

| | XS | S | M | L | XL | XXL |
|---|---|---|---|---|---|---|
| A/B | 68/60 | 69/63 | 70/66 | 71/69 | 72/72 | 73/75 |

5 | 20 — 11,6 KG — 58 X 39 X 42 CM

| € H.T. | COLORIS | PIÈCE | 20 | 200 |
|---|---|---|---|---|
| CONNOR | BLANC | 37,43€ | 34,37€ | 30,75€ |
| | COULEUR | 43,01€ | 39,50€ | 35,34€ |

chiné

360

uni

312
319
291
104

## SOL'S HERITAGE

03990

PTSF | NO LABEL READY FOR BRANDING | OEKO TEX® STANDARD 100 CQ 1094/1 IFTH www.oeko-tex.com | 60°

Global Recycled Standard IDFL TE-99972636 | UNISEX

Sweat-shirt écoresponsable

French terry 320
50% coton recyclé - 50% coton

| | XS | S | M | L | XL | XXL | 3XL | 4XL | 5XL |
|---|---|---|---|---|---|---|---|---|---|
| A/B | 70/55 | 72/58 | 73/61 | 74/64 | 75/67 | 77/70 | 78/73 | 80/76 | 81/79 |

5 | 25 — 10,5 KG — 59 X 40 X 38 CM

| € H.T. | COLORIS | PIÈCE | 25 | 250 |
|---|---|---|---|---|
| HERITAGE | COULEUR | 24,76€ | 22,74€ | 20,35€ |
| | COULEUR 3XL | 26,81€ | 24,62€ | 22,03€ |
| | COULEUR 4XL ET + | 35,97€ | 33,04€ | 29,56€ |




## SOL'S JUNIOR
04816

uni
312

PTSF · TEAR AWAY · OEKO TEX® STANDARD 100 CQ 1094/4 IFTH www.oeko-tex.com · Global Recycled Standard IDFL TE-99972636 · UNISEX

Veste de survêtement

Scuba 300
100% polyester recyclé

| | XS | S | M | L | XL | XXL |
|---|---|---|---|---|---|---|
| A/B | 64/56 | 65/59 | 66/62 | 67/65 | 69/68 | 70/71 |

5 20 — 13,6 KG — 60 X 40 X 30 CM

| € H.T. | COLORIS | PIÈCE | 20 | 200 |
|---|---|---|---|---|
| JUNIOR | COULEUR | 37,24€ | 34,20€ | 30,60€ |

## SOL'S ARTO
04817

uni
312

PTSF · TEAR AWAY · OEKO TEX® STANDARD 100 CQ 1094/4 IFTH www.oeko-tex.com · Global Recycled Standard IDFL TE-99972636 · UNISEX

Pantalon de survêtement

Scuba 300
100% polyester recyclé

| | XS | S | M | L | XL | XXL |
|---|---|---|---|---|---|---|
| A/B | 77/35 | 78/37 | 79/39 | 80/41 | 81/43 | 82/45 |
| C | 105 | 107 | 109 | 111 | 113 | 115 |

5 20 — 13,6 KG — 61 X 40 X 30 CM

| € H.T. | COLORIS | PIÈCE | 20 | 200 |
|---|---|---|---|---|
| ARTO | COULEUR | 31,75€ | 29,07€ | 25,92€ |

**RÉFÉRENCES COULEURS Solo**

| | | | | |
|---|---|---|---|---|
| 102 Blanc | 161 Rouge vif | 291 Vert empire | 319 French marine | 381 Gris souris |
| 104 Ecru | 268 Kaki | 312 Noir | 360 Gris chiné | |

chiné

349

uni

312

102

145

318

# SOL'S SUNDAE

47200

ESSENTIAL · TEAR AWAY · OEKO TEX® STANDARD 100 CQ 1094/1 IFTH www.oeko-tex.com · 60°

Veste zippée

Molleton gratté 280

50% coton Ringspun - 50% polyester

| | S | M | L | XL | XXL |
|---|---|---|---|---|---|
| A/B | 69/51 | 71/54 | 73/57 | 75/60 | 77/63 |

5 · 20 — 11,9 KG — 53 X 34 X 41 CM

| € H.T. | COLORIS | PIÈCE | 20 | 200 |
|---|---|---|---|---|
| SUNDAE | COULEUR | 32,29€ | 29,65€ | 26,53€ |




chiné

360

uni

312

319

241

# SOL'S SHERPA

00584

EDITION · NO LABEL READY FOR BRANDING · OEKO TEX® STANDARD 100 CQ 1094/1 IFTH www.oeko-tex.com · UNISEX

Veste zippée

Molleton 280

80% coton Ringspun - 20% polyester

| | XXS | XS | S | M | L | XL | XXL |
|---|---|---|---|---|---|---|---|
| A/B | 65/47 | 67/48 | 69/52 | 71/55 | 73/58 | 75/61 | 77/64 |

5 · 20 — 15,1 KG — 40 X 60 X 40 CM

| € H.T. | COLORIS | PIÈCE | 20 | 200 |
|---|---|---|---|---|
| SHERPA | COULEUR | 44,76€ | 41,11€ | 36,78€ |



*Lavable à 60°*



# SOL'S NEW SUPREME

13250

ESSENTIAL · TEAR AWAY · 60° · OEKO TEX® STANDARD 100 CQ 1094/1 IFTH www.oeko-tex.com · UNISEX

Sweat-shirt col rond

Molleton gratté 280
50% coton Ringspun - 50% polyester

| | XS | S | M | L | XL | XXL | 3XL | 4XL* | 5XL* |
|---|---|---|---|---|---|---|---|---|---|
| A/B | 67/48 | 68/51 | 69/54 | 70/57 | 71/60 | 72/63 | 73/66 | 74/69 | 79/74 |

*Taille disponible sur certaines couleurs

5 — 25 — 10,8 KG — 58 X 38 X 42 CM

| € H.T. | COLORIS | PIÈCE | 25 | 250 |
|---|---|---|---|---|
| NEW SUPREME | BLANC | 13,78€ | 12,65€ | 11,32€ |
| | BLANC 3XL | 15,86€ | 14,57€ | 13,04€ |
| | BLANC 4XL ET + | 19,05€ | 17,49€ | 15,65€ |
| | COULEUR | 16,22€ | 14,89€ | 13,33€ |
| | COULEUR 3XL | 18,66€ | 17,13€ | 15,33€ |
| | COULEUR 4XL | 22,42€ | 20,59€ | 18,42€ |

**chiné**
300
350

**uni**
312
373
341
102
146
145
400
301
272
264
318
241

**RÉFÉRENCES COULEURS Solo**

102 Blanc
145 Rouge
146 Bordeaux
241 Royal
264 Vert bouteille
272 Vert prairie
300 Blanc chiné
301 Jaune
312 Noir
318 Marine
319 French marine
341 Gris flanelle
349 Gris chiné foncé
350 Gris chiné
360 Gris chiné [1]
373 Anthracite foncé
400 Orange

*(1) Gris chiné : 70 % coton / 22 % polyester / 8 % viscose*

chiné

360 K

348 K

uni

312 K

102

319 K

# SOL'S JAKE
## Men 02084

ESSENTIAL TEAR AWAY OEKO TEX® STANDARD 100 CQ 1094/1 IFTH www.oeko-tex.com KIDS

Pantalon de jogging slim

Molleton gratté 240
50% coton - 50% polyester

| | XS | S | M | L | XL | XXL | 3XL |
|---|---|---|---|---|---|---|---|
| A/B | 80/38 | 80/40 | 80/42 | 80/44 | 80/46 | 80/49 | 80/52 |

9,6 KG
60 X 42 X 26 CM
1 20

| € H.T. | COLORIS | PIÈCE | 20 | 200 |
|---|---|---|---|---|
| JAKE MEN | COULEUR | 20,87€ | 19,11€ | 17,04€ |
| | COULEUR 3XL | 24,01€ | 21,98€ | 19,60€ |




chiné

360 K

348 K

uni

312 K

102

319 K

# SOL'S JAKE
## Women 02085

ESSENTIAL TEAR AWAY OEKO TEX® STANDARD 100 CQ 1094/1 IFTH www.oeko-tex.com KIDS

Pantalon de jogging slim

Molleton gratté 240
50% coton - 50% polyester

| | XS | S | M | L | XL | XXL |
|---|---|---|---|---|---|---|
| A/B | 76/36 | 76/38 | 76/40 | 76/42 | 76/44 | 76/47 |

7,9 KG
58 X 41 X 25 CM
1 20

| € H.T. | COLORIS | PIÈCE | 20 | 200 |
|---|---|---|---|---|
| JAKE WOMEN | COULEUR | 20,87€ | 19,11€ | 17,04€ |





## ATF ALIX
03886

NO LABEL READY FOR BRANDING · ORGANIC COTTON · RECYCLED · UNISEX

Sweat-shirt Made in France

Molleton gratté 300
**Fabriqué en France**
80% coton issu de l'agriculture biologique
20% polyester recyclé

chiné
350

uni
309
318

| | XS | S | M | L | XL | XXL | 3XL |
|---|---|---|---|---|---|---|---|
| A/B | 69/48 | 70/51 | 71/54 | 72/57 | 73/60 | 74/63 | 75/66 |

1 — 20 — 13,5 KG — 56 X 36 X 30 CM

| € H.T. | COLORIS | PIÈCE | 20 | 200 |
|---|---|---|---|---|
| ALIX | COULEUR | 40,96€ | 37,62€ | 33,66€ |
| | COULEUR 3XL | 41,52€ | 38,13€ | 34,12€ |

## ATF GABRIEL
04044

NO LABEL READY FOR BRANDING · ORGANIC COTTON · RECYCLED · UNISEX

Sweat-shirt Made in France

Molleton gratté 300
**Fabriqué en France**
80% coton issu de l'agriculture biologique
20% polyester recyclé

chiné
350

uni
309
318

| | XS | S | M | L | XL | XXL | 3XL |
|---|---|---|---|---|---|---|---|
| A/B | 67/50 | 70/53 | 71/56 | 72/59 | 73/62 | 74/65 | 75/68 |

1 — 20 — 13,5 KG — 56 X 36 X 30 CM

| € H.T. | COLORIS | PIÈCE | 20 | 200 |
|---|---|---|---|---|
| GABRIEL | COULEUR | 48,41€ | 44,46€ | 39,78€ |
| | COULEUR 3XL | 48,97€ | 44,97€ | 40,24€ |



**RÉFÉRENCES COULEURS Solo**
102 Blanc · 309 Noir profond · 312 Noir · 318 Marine · 319 French marine · 348 Anthracite chiné (1) · 350 Gris chiné · 360 Gris chiné (2)
*(1) Anthracite chiné : 60 % coton / 40 % polyester - (2) Gris chiné : 64 % coton / 30 % polyester / 6 % viscose*



chiné

608

uni

309

603

# NEOBLU NELSON

## Men 03194

NO LABEL READY FOR BRANDING

OEKO TEX® STANDARD 100 CQ 1094/1 IFTH www.oeko-tex.com

Sweat-shirt raglan

French terry 400
85% coton peigné - 15% polyester

| | S | M | L | XL | XXL | 3XL | 4XL |
|---|---|---|---|---|---|---|---|
| A/B | 70/51 | 71/54 | 72/57 | 73/60 | 74/63 | 75/66 | 76/69 |

1 20 13,9 KG 61 X 39 X 31 CM

| € H.T. | COLORIS | PIÈCE | 20 | 200 |
|---|---|---|---|---|
| NELSON MEN | COULEUR | 30,93€ | 28,40€ | 25,41€ |
| | COULEUR 3XL ET + | 35,56€ | 32,66€ | 29,22€ |





# NEOBLU NICHOLAS

## Men 03196

NO LABEL READY FOR BRANDING

OEKO TEX® STANDARD 100 CQ 1094/1 IFTH
www.oeko-tex.com

Sweat-shirt à capuche

French terry 400
85% coton peigné - 15% polyester

| | S | M | L | XL | XXL | 3XL | 4XL |
|---|---|---|---|---|---|---|---|
| A/B | 68/53 | 69/56 | 70/59 | 71/62 | 72/65 | 73/68 | 74/71 |

1 — 16,7 KG
20 — 58 X 39 X 42 CM

| € H.T. | COLORIS | PIÈCE | 20 | 200 |
|---|---|---|---|---|
| NICHOLAS MEN | COULEUR | 38,86€ | 35,69€ | 31,93€ |
| | COULEUR 3XL ET + | 44,67€ | 41,02€ | 36,70€ |

**chiné**
608

**uni**
309
603
617
618

**RÉFÉRENCES COULEURS Solo**
309 Noir profond — 603 Nuit — 608 Gris chiné — 617 Dusty green — 618 Dusty beige

# POLOS



# SHOWROOM

# POLOS

## SOL'S BASIC



**SOL'S Pulse**
**Twin** p124




**SOL'S Palermo**
**Unisex** p130

## SOL'S ESSENTIAL



**SOL'S Summer II / Passion**
**Twin** p121



**SOL'S Star**
**Men** p134



**SOL'S Perfect**
**Twin** p120



**SOL'S Perfect LSL**
**Twin** p134



**SOL'S Spring II / People**
**Twin** p122



**SOL'S Winter II**
**Men** p136



**SOL'S Planet**
**Twin** p118



**SOL'S Planet LSL**
**Unisex** p135



**SOL'S Pegase**
**Unisex** p119



**SOL'S Pacific**
**Twin** p123



**SOL'S Pacific LSL**
**Unisex** p136



**SOL'S Prime**
**Twin** p125



**SOL'S Prime LSL**
**Unisex** p135



**SOL'S Pasadena**
**Twin** p128



**SOL'S Portland**
**Twin** p127



**SOL'S Practice**
**Men** p129

## SOL'S EDITION



**SOL'S Phoenix**
**Twin** p126



**SOL'S Prescott**
**Twin** p126



**SOL'S Prestige**
**Twin** p129

## SOL'S ACTIVE



**SOL'S Pitcher**
**Unisex** p137



**SOL'S Performer**
**Twin** p137

## ATF - MADE IN FRANCE



**ATF Pierrot**
**Unisex** p131

## NEOBLU



**NEOBLU Octave**
**Men** p132



**NEOBLU Relax Oscar**
**Men** p132



**NEOBLU Orel**
**Unisex** p131



**NEOBLU Owen**
**Twin** p133



**NEOBLU Owen LSL**
**Twin** p133



SHOWROOM

# COULEURS / POLOS

| | Pages | 309 - Noir profond | 312 - Noir | 342 - Gris pur | 360 - Gris chiné | 348 - Anthracite chiné | 381 - Gris souris | 384 - Gris foncé | 102 - Blanc | 300 - Blanc chiné | 104 - Ecru | 101 - Naturel | 119 - Lin | 123 - Corde | 115 - Sable | 260 - Jaune clair | 301 - Jaune | 400 - Orange | 411 - Orange pop | 403 - Orange brûlée | 168 - Hibiscus | 145 - Rouge | 146 - Bordeaux | 148 - Oxblood chiné | 173 - Rouge folk | 143 - Rose crémeux | 141 - Rose pâle | 127 - Rose bonbon | 172 - Rose folk | 174 - Rose ruban |
|---|---|---|---|---|---|---|---|---|---|---|---|---|---|---|---|---|---|---|---|---|---|---|---|---|---|---|---|---|---|---|
| SOL'S PLANET MEN | 118 | | ● | | ● | | | | ○ | | ○ | | | ● | | ● | | | ● | | | ● | | | | | | | | |
| SOL'S PLANET WOMEN | 118 | | ● | | ● | | | | ○ | | ○ | | | ● | | ● | | | ● | | | ● | | | | | | | | |
| SOL'S PEGASE | 119 | | ● | | ● | | | | ○ | | | | | | | | | | | | | | | | | | | | | |
| SOL'S PERFECT MEN | 120 | | ● | ● | ● | ● | | ● | ○ | ○ | | | | | ● | | ● | ● | | | | ● | ● | | | | | | | |
| SOL'S PERFECT WOMEN | 120 | | ● | | ● | ● | | ● | ○ | | | | | | ● | | | ● | | | | ● | ● | | | | | | | |
| SOL'S SUMMER II | 121 | | ● | | ● | | | | ○ | ○ | | | | | ● | | ● | ● | | | | ● | ● | | | | | | | |
| SOL'S PASSION | 121 | | ● | | ● | | | | ○ | | | | | | ● | | ● | ● | | | | ● | ● | | | | | | | |
| SOL'S SPRING II | 122 | | ● | | ● | | ● | | ○ | ○ | | | | | ● | | ● | ● | | | | ● | ● | | | | | | | |
| SOL'S PEOPLE | 122 | | ● | | ● | | | | ○ | | | | | | ● | | | ● | | | | ● | | | | | | | | |
| SOL'S PACIFIC | 123 | | ● | ● | ● | | ● | | ○ | | ○ | ○ | ● | | | | | | | | | ● | | ● | | ● | | ● | | |
| SOL'S PACIFIC WOMEN | 123 | | ● | ● | ● | | ● | | ○ | | ○ | ○ | ● | | | | | | | | | ● | | ● | | ● | | ● | | |
| SOL'S PULSE | 124 | | ● | ● | ● | | ● | | ○ | | ○ | | ● | ● | | | ● | ● | | | | ● | | | | | ● | | | |
| SOL'S PULSE WOMEN | 124 | | ● | ● | ● | | ● | | ○ | | ○ | | ● | ● | | | ● | ● | | | | ● | | | | | ● | | | |
| SOL'S PRIME MEN | 125 | | ● | ● | ● | | | ● | ○ | ○ | | | | | ● | | ● | ● | | | | ● | ● | | | | | | | |
| SOL'S PRIME WOMEN | 125 | | ● | | ● | | | ● | ○ | | | | | | ● | | | | | | | ● | ● | | | | | | | |
| SOL'S PHOENIX MEN | 126 | | ● | | ● | ● | | | ○ | | | | | | | | | | | | | | | | | | | | | |
| SOL'S PHOENIX WOMEN | 126 | | ● | | | | | | ○ | | | | | | | | | | | | | | | | | | | | | |
| SOL'S PRESCOTT MEN | 126 | ● | | | | | | ● | ○ | | | | | | | | | | | | | | | | | | | | | |
| SOL'S PRESCOTT WOMEN | 126 | ● | | | | | | ● | ○ | | | | | | | | | | | | | ● | | | | | | | | |
| SOL'S PORTLAND MEN | 127 | | ● | | | | | | ○ | | | | | | | | | | | | | | | | | | | | | |
| SOL'S PORTLAND WOMEN | 127 | | ● | | | | | | ○ | | | | | | | | | | | | | | | | | | | | | |
| SOL'S PASADENA MEN | 128 | | ● | | ● | | | | ○ | | | | | | | | | | | | | ● | | | | | | | | |
| SOL'S PASADENA WOMEN | 128 | | ● | | ● | | | | ○ | | | | | | | | | | | | | ● | | | | | | | | |
| SOL'S PRESTIGE MEN | 129 | | | | | | | | ○ | | | | | | | | | | | | | | | | | | | | | |
| SOL'S PRESTIGE WOMEN | 129 | | | | | | | | ○ | | | | | | | | | | | | | | | | | | | | | |
| SOL'S PRACTICE | 129 | | ● | | | | | | ○ | | | | | | | | | | | | | ● | | | | | | | | |
| SOL'S PALERMO | 130 | | ● | | ● | | | | ○ | | | | | | | | | | | | | ● | | | | | | | | |
| ATF PIERROT | 131 | | | | | | | | ○ | | | | | | | | | | | | | | | | | | | | | |
| NEOBLU OREL | 131 | ● | | | | | | | | | | | | | | | | | | | | | | | | | | | | |
| NEOBLU OCTAVE MEN | 132 | ● | | | | | | | | | | | | | | | | | | | | | | | | | | | | |
| NEOBLU RELAX OSCAR MEN | 132 | ● | | | | | | | | | | | | | | | | | | | | | | | | | | | | |
| NEOBLU OWEN MEN | 133 | ● | | | | | | | | | | | | | | | | | | | | | | | | | | | | |
| NEOBLU OWEN WOMEN | 133 | ● | | | | | | | | | | | | | | | | | | | | | | | | | | | | |
| NEOBLU OWEN LSL MEN | 133 | ● | | | | | | | | | | | | | | | | | | | | | | | | | | | | |
| NEOBLU OWEN LSL WOMEN | 133 | ● | | | | | | | | | | | | | | | | | | | | | | | | | | | | |
| SOL'S STAR | 134 | | ● | | ● | | | | ○ | | | | | | | | | | | | | ● | | | | | | | | |
| SOL'S PERFECT LSL MEN | 134 | | ● | | ● | ● | | | ○ | | | | | | | | | ● | | | | ● | | | | | | | | |
| SOL'S PERFECT LSL WOMEN | 134 | | ● | | ● | ● | | | ○ | | | | | | | | | ● | | | | ● | | | | | | | | |
| SOL'S PLANET LSL | 135 | | ● | | ● | ● | | | ○ | | | | | | | | | | | | | | | | | | | | | |
| SOL'S PRIME LSL | 135 | | ● | | ● | | | ● | ○ | | | | | | | | | | | | | ● | | | | | | | | |
| SOL'S WINTER II | 136 | | ● | | ● | ● | | | ○ | | | | | | ● | | | | | | | ● | ● | | | | | | | |
| SOL'S PACIFIC LSL | 136 | | ● | ● | ● | | ● | | ○ | | | | | | | | | | | | | ● | | | | | | | | |
| SOL'S PERFORMER MEN | 137 | | ● | ● | | | | | ○ | | | | | | | | | | | | | ● | | | | | | | | |
| SOL'S PERFORMER WOMEN | 137 | | ● | ● | | | | | ○ | | | | | | | | | | | | | ● | | | | | | | | |
| SOL'S PITCHER | 137 | | ● | ● | | | | | ○ | | | | | | | | | | | | | ● | | | | | | | | ● |

SHOWROOM

# COULEURS / POLOS

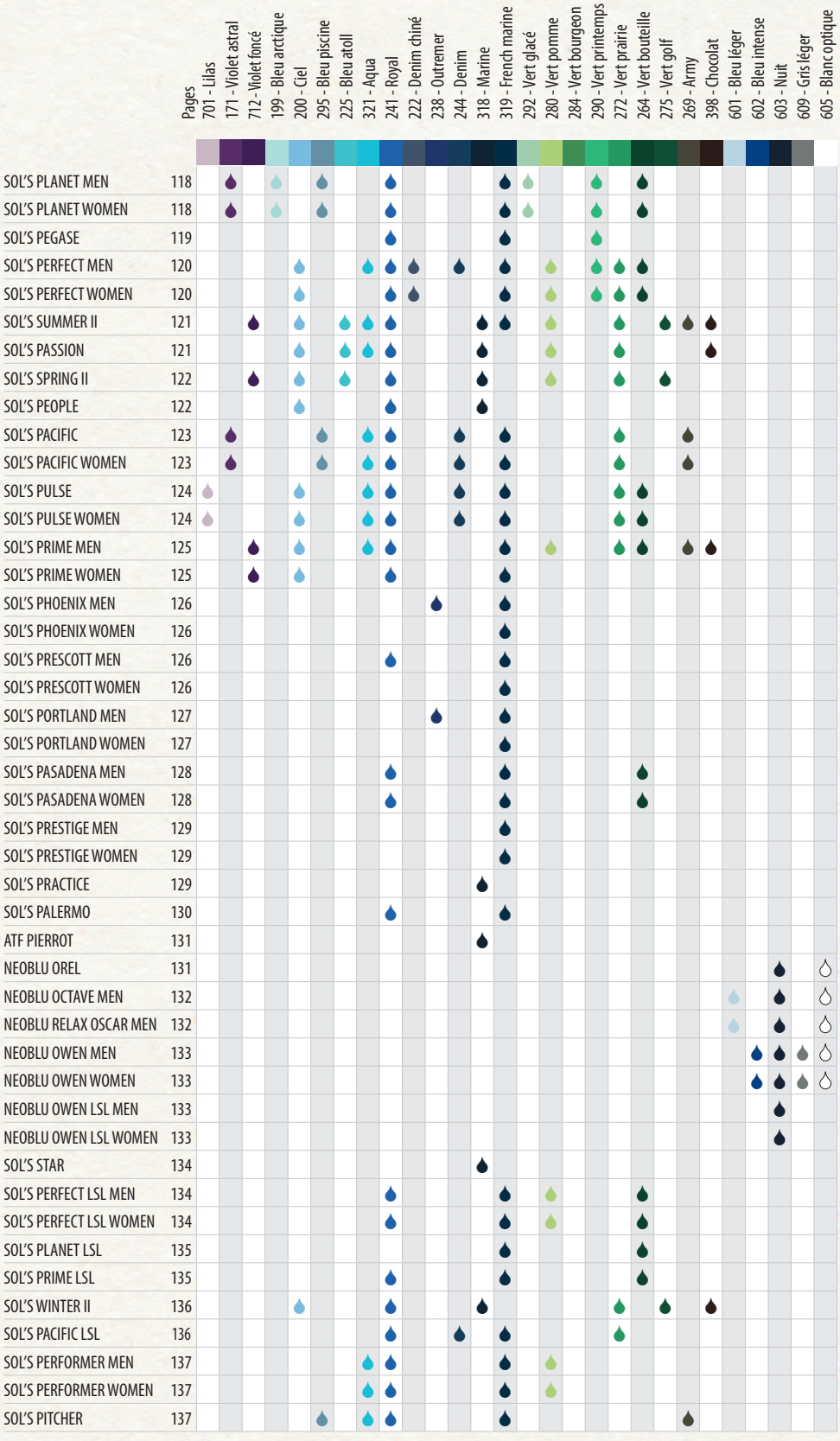

chiné

360

uni

312 102 104 123 260 411 145 171 264 290 319 241 295 292 199

# Best seller - Organic



## SOL'S PLANET
### Men 03566

ESSENTIAL · NO LABEL READY FOR BRANDING · ORGANIC 100 content standard · ORGANIC BLENDED content standard · OEKO TEX® STANDARD 100 CQ 1094/5 IFTH www.oeko-tex.com

Polo écoresponsable

Maille piquée 170
100% coton issu de l'agriculture biologique

| | S | M | L | XL | XXL | 3XL | 4XL* | 5XL* |
|---|---|---|---|---|---|---|---|---|
| A/B | 70/49 | 72/52 | 74/55 | 76/58 | 78/61 | 81/64 | 81/67 | 81/70 |

*Taille disponible sur certaines couleurs

5 / 50 — 11 KG — 58 X 39 X 27 CM

| € H.T. | COLORIS | PIÈCE | 50 | 500 |
|---|---|---|---|---|
| PLANET MEN | BLANC | 9,42€ | 8,65€ | 7,74€ |
| | BLANC 3XL | 10,84€ | 9,95€ | 8,90€ |
| | BLANC 4XL ET + | 13,00€ | 11,94€ | 10,68€ |
| | COULEUR | 10,69€ | 9,82€ | 8,78€ |
| | COULEUR 3XL | 12,25€ | 11,25€ | 10,07€ |
| | COULEUR 4XL ET + | 14,73€ | 13,53€ | 12,10€ |

## SOL'S PLANET
### Women 03575

ESSENTIAL · NO LABEL READY FOR BRANDING · ORGANIC 100 content standard · ORGANIC BLENDED content standard · OEKO TEX® STANDARD 100 CQ 1094/5 IFTH www.oeko-tex.com

Polo écoresponsable

Maille piquée 170
100% coton issu de l'agriculture biologique

| | XS | S | M | L | XL | XXL | 3XL* |
|---|---|---|---|---|---|---|---|
| A/B | 61/39 | 63/42 | 65/45 | 67/48 | 69/51 | 71/54 | 73/57 |

*Taille disponible sur certaines couleurs

5 / 50 — 8,4 KG — 48 X 34 X 27 CM

| € H.T. | COLORIS | PIÈCE | 50 | 500 |
|---|---|---|---|---|
| PLANET WOMEN | BLANC | 9,42€ | 8,65€ | 7,74€ |
| | BLANC 3XL | 10,84€ | 9,95€ | 8,90€ |
| | COULEUR | 10,69€ | 9,82€ | 8,78€ |
| | COULEUR 3XL | 12,25€ | 11,25€ | 10,07€ |



# SOL'S PEGASE

## 04242

ESSENTIAL · NO LABEL READY FOR BRANDING · ORGANIC 100 Content Standard · ORGANIC BLENDED Content Standard · OEKO TEX® STANDARD 100 CQ 1094/1 IFTH www.oeko-tex.com · UNISEX

Polo écoresponsable

Maille piquée 210
100% coton issu de l'agriculture biologique

| | XXS* | XS | S | M | L | XL | XXL | 3XL | 4XL* |
|---|---|---|---|---|---|---|---|---|---|
| A/B | 64/42 | 68/46 | 72/50 | 74/53 | 76/56 | 78/59 | 80/62 | 83/65 | 83/68 |

*Taille disponible sur certaines couleurs

10 — 50 — 14,7 KG — 57 X 40 X 34 CM

| € H.T. PEGASE | COLORIS | PIÈCE | 50 | 500 |
|---|---|---|---|---|
| | BLANC | 13,52€ | 12,41€ | 11,11€ |
| | BLANC 3XL | 15,83€ | 14,54€ | 13,01€ |
| | BLANC 4XL | 21,64€ | 19,87€ | 17,78€ |
| | COULEUR | 14,13€ | 12,98€ | 11,61€ |
| | COULEUR 3XL | 16,53€ | 15,18€ | 13,59€ |
| | COULEUR 4XL | 22,60€ | 20,76€ | 18,57€ |

chiné
360

uni
312
374
102
161
290
319
241

**RÉFÉRENCES COULEURS Solo**

102 Blanc
104 Ecru
123 Corde
145 Rouge
161 Rouge vif
171 Violet astral
199 Bleu arctique
241 Royal
260 Jaune clair
264 Vert bouteille
290 Vert printemps
292 Vert glacé
295 Bleu piscine
312 Noir
319 French marine
360 Gris chiné (1)
374 Gris carbone
411 Orange pop

*(1) Gris chiné : 85 % coton bio / 15 % viscose*

chiné

300
360
348
222

uni

312
384
342
102
146
145
400
301
280
272
290
264
319
244
248
241
200
321
115



# SOL'S PERFECT
## Men 11346

ESSENTIAL TEAR AWAY OEKO TEX® STANDARD 100 CQ 1094/1 IFTH www.oeko-tex.com

Polo manches courtes

Maille piquée 180
100% coton peigné Ringspun

| | XS* | S | M | L | XL | XXL | 3XL | 4XL* | 5XL* |
|---|---|---|---|---|---|---|---|---|---|
| A/B | 68/46 | 70/49 | 72/52 | 74/55 | 76/58 | 79/61 | 82/64 | 85/67 | 85/71 |

*Taille disponible sur certaines couleurs

5 50 11,4 KG 57 X 39 X 28 CM

| € H.T. | COLORIS | PIÈCE | 50 | 500 |
|---|---|---|---|---|
| PERFECT MEN | BLANC | 9,38€ | 8,62€ | 7,71€ |
| | BLANC 3XL | 10,82€ | 9,94€ | 8,89€ |
| | BLANC 4XL | 12,98€ | 11,92€ | 10,66€ |
| | COULEUR | 9,68€ | 8,89€ | 7,96€ |
| | COULEUR 3XL | 11,12€ | 10,21€ | 9,13€ |
| | COULEUR 4XL | 13,35€ | 12,26€ | 10,97€ |

# SOL'S PERFECT
## Women 11347

ESSENTIAL TEAR AWAY OEKO TEX® STANDARD 100 CQ 1094/1 IFTH www.oeko-tex.com

Polo manches courtes

Maille piquée 180
100% coton peigné Ringspun

| | S | M | L | XL | XXL | 3XL* |
|---|---|---|---|---|---|---|
| A/B | 63/42 | 65/45 | 67/48 | 69/51 | 71/54 | 73/57 |

*Taille disponible sur certaines couleurs

5 50 8,6 KG 46 X 33 X 28 CM

| € H.T. | COLORIS | PIÈCE | 50 | 500 |
|---|---|---|---|---|
| PERFECT WOMEN | BLANC | 9,38€ | 8,62€ | 7,71€ |
| | BLANC 3XL | 10,82€ | 9,94€ | 8,89€ |
| | COULEUR | 9,68€ | 8,89€ | 7,96€ |
| | COULEUR 3XL | 11,12€ | 10,21€ | 9,13€ |



chiné

300
360

uni

312
102 K
147
140
146
145 K
400 K
301 K
280
272 K
275
319
318 K
241 K
235
321
225 K
200 K
115
269
398
712

## SOL'S PASSION

11338

ESSENTIAL · TEAR AWAY · OEKO TEX® STANDARD 100 CQ 1094/1 IFTH www.oeko-tex.com · KIDS

Polo manches courtes

Maille piquée 170
100% coton peigné Ringspun

| | S | M | L | XL | XXL |
|---|---|---|---|---|---|
| A/B | 61/43 | 63/46 | 65/49 | 67/52 | 69/55 |

5 · 50 — 8,8 KG — 47 X 34 X 27 CM

| € H.T. | COLORIS | PIÈCE | 50 | 500 |
|---|---|---|---|---|
| PASSION | BLANC | 7,71€ | 7,08€ | 6,33€ |
| | COULEUR | 9,03€ | 8,29€ | 7,42€ |

## SOL'S SUMMER II

11342

ESSENTIAL · TEAR AWAY · OEKO TEX® STANDARD 100 CQ 1094/1 IFTH www.oeko-tex.com · KIDS

Polo manches courtes

Maille piquée 170
100% coton peigné Ringspun

| | XS | S | M | L | XL | XXL | 3XL* |
|---|---|---|---|---|---|---|---|
| A/B | 68/47 | 70/50 | 72/53 | 74/56 | 76/59 | 79/62 | 82/66 |

*Taille disponible sur certaines couleurs

5 · 50 — 10,4 KG — 57 X 38 X 26 CM

| € H.T. | COLORIS | PIÈCE | 50 | 500 |
|---|---|---|---|---|
| SUMMER II | BLANC | 7,71€ | 7,08€ | 6,33€ |
| | BLANC 3XL ET + | 9,61€ | 8,82€ | 7,89€ |
| | COULEUR | 9,03€ | 8,29€ | 7,42€ |
| | COULEUR 3XL ET + | 11,08€ | 10,17€ | 9,10€ |

**RÉFÉRENCES COULEURS Solo**

| | | | | | | | |
|---|---|---|---|---|---|---|---|
| 102 Blanc | 146 Bordeaux | 225 Bleu atoll | 248 Bleu ardoise | 275 Vert golf | 301 Jaune | 321 Aqua | 384 Gris foncé |
| 115 Sable | 147 Rose | 235 Bleu canard | 264 Vert bouteille | 280 Vert pomme | 312 Noir | 342 Gris pur | 398 Chocolat |
| 140 Fuchsia | 200 Ciel | 241 Royal | 269 Army | 290 Vert printemps | 318 Marine | 348 Anthracite chiné (3) | 400 Orange |
| 145 Rouge | 222 Denim chiné (1) | 244 Denim | 272 Vert prairie | 300 Blanc chiné (2) | 319 French marine | 360 Gris chiné (4) | 712 Violet foncé |

*(1) Denim chiné - (3) Anthracite chiné : 60 % coton / 40 % polyester - (2) Blanc chiné : 98 % coton / 2 % viscose - (4) Gris chiné : 85 % coton / 15 % viscose*

chiné

300

360

uni

312

381

102

146

145

400

301

280

272

275

318

241

225

200

115

268

712



## SOL'S PEOPLE

11310

ESSENTIAL TEAR AWAY OEKO TEX® STANDARD 100 CQ 1094/1 IFTH www.oeko-tex.com

Polo manches courtes

Maille piquée 210
100% coton peigné Ringspun

| | S | M | L | XL | XXL | 3XL* |
|---|---|---|---|---|---|---|
| A/B | 61/43 | 63/46 | 65/49 | 67/52 | 69/55 | 71/58 |

*Taille disponible sur certaines couleurs

5 — 9,4 KG
50 — 46 X 33 X 30 CM

| € H.T. | COLORIS | PIÈCE | 50 | 500 |
|---|---|---|---|---|
| PEOPLE | BLANC | 12,96€ | 11,90€ | 10,65€ |
| | BLANC 3XL | 14,88€ | 13,66€ | 12,22€ |
| | COULEUR | 13,57€ | 12,47€ | 11,15€ |
| | COULEUR 3XL | 15,60€ | 14,33€ | 12,82€ |

## SOL'S SPRING II

11362

ESSENTIAL TEAR AWAY OEKO TEX® STANDARD 100 CQ 1094/1 IFTH www.oeko-tex.com

Polo manches courtes

Maille piquée 210
100% coton peigné Ringspun

| | S | M | L | XL | XXL | 3XL* | 4XL* | 5XL* |
|---|---|---|---|---|---|---|---|---|
| A/B | 70/50 | 72/53 | 74/56 | 76/59 | 79/62 | 83/66 | 87/70 | 91/74 |

*Taille disponible sur certaines couleurs

5 — 12,7 KG
50 — 57 X 38 X 30 CM

| € H.T. | COLORIS | PIÈCE | 50 | 500 |
|---|---|---|---|---|
| SPRING II | BLANC | 12,96€ | 11,90€ | 10,65€ |
| | BLANC 3XL | 14,88€ | 13,66€ | 12,22€ |
| | BLANC 4XL ET + | 18,58€ | 17,07€ | 15,27€ |
| | COULEUR | 13,57€ | 12,47€ | 11,15€ |
| | COULEUR 3XL | 15,60€ | 14,33€ | 12,82€ |
| | COULEUR 4XL ET + | 19,48€ | 17,89€ | 16,00€ |



chiné

360

uni

312 381 342 102 141 172 173 145 272 295 321 241 244 319 104 101 119 269 171

# SOL'S PACIFIC
## Women 04440

ESSENTIAL · NO LABEL READY FOR BRANDING · OEKO TEX® STANDARD 100 CQ 1094/1 IFTH www.oeko-tex.com

Polo manches courtes

Maille piquée 210
100% coton peigné Ringspun

| | XS | S | M | L | XL | XXL | 3XL* |
|---|---|---|---|---|---|---|---|
| A/B | 58/45 | 61/47 | 64/49 | 67/51 | 69/54 | 71/57 | 74/60 |

*Taille disponible sur certaines couleurs

5 — 11 KG — 51 X 35 X 29 CM
50

| € H.T. | COLORIS | PIÈCE | 50 | 500 |
|---|---|---|---|---|
| PACIFIC WOMEN | BLANC | 10,48€ | 9,63€ | 8,61€ |
| | BLANC 3XL | 12,07€ | 11,08€ | 9,91€ |
| | BLANC 4XL ET + | 14,47€ | 13,29€ | 11,89€ |
| | COULEUR | 11,92€ | 10,94€ | 9,79€ |
| | COULEUR 3XL | 13,70€ | 12,59€ | 11,26€ |
| | COULEUR 4XL | 16,44€ | 15,10€ | 13,51€ |

# SOL'S PACIFIC
## 04439

ESSENTIAL · NO LABEL READY FOR BRANDING · OEKO TEX® STANDARD 100 CQ 1094/1 IFTH www.oeko-tex.com · UNISEX

Polo manches courtes

Maille piquée 210
100% coton peigné Ringspun

| | S | M | L | XL | XXL | 3XL* | 4XL* | 5XL* |
|---|---|---|---|---|---|---|---|---|
| A/B | 71/50 | 73/53 | 75/56 | 77/59 | 79/62 | 81/65 | 82/68 | 84/72 |

*Taille disponible sur certaines couleurs

5 — 14,6 KG — 59 X 41 X 31 CM
50

| € H.T. | COLORIS | PIÈCE | 50 | 500 |
|---|---|---|---|---|
| PACIFIC | BLANC | 10,48€ | 9,63€ | 8,61€ |
| | BLANC 3XL | 12,07€ | 11,08€ | 9,91€ |
| | BLANC 4XL ET + | 14,47€ | 13,29€ | 11,89€ |
| | COULEUR | 11,92€ | 10,94€ | 9,79€ |
| | COULEUR 3XL | 13,70€ | 12,59€ | 11,26€ |
| | COULEUR 4XL | 16,44€ | 15,10€ | 13,51€ |

**RÉFÉRENCES COULEURS Solo**

101 Naturel · 102 Blanc · 104 Ecru · 115 Sable · 119 Lin · 141 Rose pâle · 145 Rouge · 146 Bordeaux · 171 Violet astral · 172 Rose folk · 173 Rouge folk · 200 Ciel · 225 Bleu atoll · 241 Royal · 244 Denim · 268 Kaki · 269 Army · 272 Vert prairie · 275 Vert golf · 280 Vert pomme · 295 Bleu piscine · 300 Blanc chiné (1) · 301 Jaune · 312 Noir · 318 Marine · 319 French marine · 321 Aqua · 342 Gris pur · 360 Gris chiné (2) · 381 Gris souris · 400 Orange · 712 Violet foncé

*(1) Blanc chiné : 98 % coton / 2 % viscose - (2) Gris chiné : 85 % coton / 15 % viscose*

chiné

360

uni

312
381
342
102
127
145
400
301
272
264
319
244
241
321
200
701
104
123
119




# SOL'S PULSE

04502

BASIC | NO LABEL READY FOR BRANDING | OEKO TEX® STANDARD 100 CQ 1094/1 IFTH www.oeko-tex.com | UNISEX

Polo manches courtes

Maille piquée 170
100% coton peigné Ringspun

A/B

| S | M | L | XL | XXL | 3XL* | 4XL* | 5XL* |
|---|---|---|---|---|---|---|---|
| 70/49 | 72/52 | 74/55 | 76/58 | 78/61 | 81/64 | 83/67 | 85/70 |

*Taille disponible sur certaines couleurs

5 50 — 11,2 KG — 58 X 39 X 27 CM

| € H.T. | COLORIS | PIÈCE | 50 | 500 |
|---|---|---|---|---|
| PULSE | BLANC | 6,87€ | 6,31€ | 5,65€ |
| | BLANC 3XL | 7,89€ | 7,25€ | 6,49€ |
| | BLANC 4XL ET + | 9,48€ | 8,70€ | 7,79€ |
| | COULEUR | 7,65€ | 7,03€ | 6,29€ |
| | COULEUR 3XL | 8,81€ | 8,09€ | 7,24€ |
| | COULEUR 4XL ET + | 10,58€ | 9,71€ | 8,69€ |

# SOL'S PULSE

**Women** 04501

BASIC | NO LABEL READY FOR BRANDING | OEKO TEX® STANDARD 100 CQ 1094/1 IFTH www.oeko-tex.com

Polo manches courtes

Maille piquée 170
100% coton peigné Ringspun

A/B

| XS | S | M | L | XL | XXL | 3XL* |
|---|---|---|---|---|---|---|
| 58/45 | 61/47 | 64/49 | 67/51 | 69/54 | 71/57 | 74/60 |

*Taille disponible sur certaines couleurs

5 50 — 8,6 KG — 52 X 33 X 27 CM

| € H.T. | COLORIS | PIÈCE | 50 | 500 |
|---|---|---|---|---|
| PULSE WOMEN | BLANC | 6,87€ | 6,31€ | 5,65€ |
| | BLANC 3XL | 7,89€ | 7,25€ | 6,49€ |
| | BLANC 4XL ET + | 9,48€ | 8,70€ | 7,79€ |
| | COULEUR | 7,65€ | 7,03€ | 6,29€ |
| | COULEUR 3XL | 8,81€ | 8,09€ | 7,24€ |
| | COULEUR 4XL ET + | 10,58€ | 9,71€ | 8,69€ |




chiné

300
360

uni

312
384
342
102
146
145
400
301
280
272
264
319
241
321
200
115
269
398
712

## SOL'S PRIME
### Men 00571

ESSENTIAL · TEAR AWAY · OEKO TEX® STANDARD 100 CQ 1094/1 IFTH www.oeko-tex.com · 60°

Polo polycoton

Maille piquée 200
65% polyester - 35% coton Ringspun

| | S | M | L | XL | XXL | 3XL | 4XL | 5XL |
|---|---|---|---|---|---|---|---|---|
| A/B | 70/50 | 72/53 | 74/56 | 76/59 | 79/62 | 82/65 | 84/68 | 86/71 |

5 · 50 — 13,9 KG — 54 X 39 X 31 CM

| € H.T. | COLORIS | PIÈCE | 50 | 500 |
|---|---|---|---|---|
| PRIME MEN | BLANC | 12,51€ | 11,49€ | 10,28€ |
| | BLANC 3XL | 14,34€ | 13,17€ | 11,78€ |
| | BLANC 4XL ET + | 17,93€ | 16,47€ | 14,73€ |
| | COULEUR | 12,83€ | 11,78€ | 10,54€ |
| | COULEUR 3XL | 14,73€ | 13,53€ | 12,10€ |
| | COULEUR 4XL ET + | 19,42€ | 17,84€ | 15,96€ |

## SOL'S PRIME
### Women 00573

ESSENTIAL · TEAR AWAY · OEKO TEX® STANDARD 100 CQ 1094/1 IFTH www.oeko-tex.com · 60°

Polo polycoton

Maille piquée 200
65% polyester - 35% coton Ringspun

| | S | M | L | XL | XXL | 3XL |
|---|---|---|---|---|---|---|
| A/B | 63/43 | 65/46 | 67/49 | 69/52 | 71/55 | 73/58 |

5 · 50 — 9,7 KG — 57 X 41 X 20 CM

| € H.T. | COLORIS | PIÈCE | 50 | 500 |
|---|---|---|---|---|
| PRIME WOMEN | BLANC | 12,51€ | 11,49€ | 10,28€ |
| | BLANC 3XL | 14,34€ | 13,17€ | 11,78€ |
| | COULEUR | 12,83€ | 11,78€ | 10,54€ |
| | COULEUR 3XL | 14,73€ | 13,53€ | 12,10€ |

**RÉFÉRENCES COULEURS Solo**

| | | | | | | |
|---|---|---|---|---|---|---|
| 102 Blanc | 123 Corde | 200 Ciel | 269 Army | 301 Jaune | 342 Gris pur | 398 Chocolat |
| 104 Ecru | 127 Rose bonbon | 241 Royal | 272 Vert prairie | 312 Noir | 360 Gris chiné (1) | 400 Orange |
| 115 Sable | 145 Rouge | 244 Denim | 280 Vert pomme | 319 French marine | 381 Gris souris | 701 Lilas |
| 119 Lin | 146 Bordeaux | 264 Vert bouteille | 300 Blanc chiné | 321 Aqua | 384 Gris foncé | 712 Violet foncé |

*(1) Gris chiné : SOL'S PRIME : 65% polyester - 35% coton Ringspun - SOL'S PULSE : 85 % coton / 15 % viscose*

uni

309 384 102 145 319 241

# SOL'S PRESCOTT
## Women 11376
# SOL'S PRESCOTT
## Men 11377

EDITION TEAR AWAY OEKO TEX® STANDARD 100 CQ 1094/1 IFTH www.oeko-tex.com

Polo jersey

Jersey 170
100% coton
semi-peigné Ringspun

| | S | M | L | XL | XXL |
|---|---|---|---|---|---|
| A/B | 61/41 | 63/44 | 65/47 | 67/50 | 69/53 |

5 50 7,5 KG 45 X 32 X 22 CM

| | S | M | L | XL | XXL | 3XL |
|---|---|---|---|---|---|---|
| A/B | 68/50 | 70/53 | 72/56 | 74/58 | 76/62 | 78/64 |

5 50 11,2 KG 57 X 38 X 25 CM

| € H.T. | COLORIS | PIÈCE | 50 | 500 |
|---|---|---|---|---|
| PRESCOTT WOMEN | BLANC | 8,92€ | 8,19€ | 7,33€ |
| | COULEUR | 10,65€ | 9,78€ | 8,75€ |

| € H.T. | COLORIS | PIÈCE | 50 | 500 |
|---|---|---|---|---|
| PRESCOTT MEN | BLANC | 8,92€ | 8,19€ | 7,33€ |
| | BLANC 3XL | 10,22€ | 9,39€ | 8,40€ |
| | COULEUR | 10,65€ | 9,78€ | 8,75€ |
| | COULEUR 3XL | 12,21€ | 11,22€ | 10,04€ |



chiné

360 348

uni

312 102 319 238

# SOL'S PHOENIX
## Women 01709
# SOL'S PHOENIX
## Men 01708

EDITION NO LABEL READY FOR BRANDING OEKO TEX® STANDARD 100 CQ 1094/1 IFTH www.oeko-tex.com

Polo stretch

Maille piquée 220
95% coton peigné Ringspun
5% élasthanne

| | S | M | L | XL | XXL |
|---|---|---|---|---|---|
| A/B | 65/41 | 66/44 | 67/47 | 67/50 | 68/53 |

5 50 9,9 KG 46 X 38 X 29 CM

| | S | M | L | XL | XXL | 3XL |
|---|---|---|---|---|---|---|
| A/B | 71/49 | 72/52 | 72/55 | 73/58 | 74/61 | 75/64 |

5 50 13,8 KG 56 X 43 X 31 CM

| € H.T. | COLORIS | PIÈCE | 50 | 500 |
|---|---|---|---|---|
| PHOENIX WOMEN | BLANC | 19,22€ | 17,65€ | 15,79€ |
| | COULEUR | 19,96€ | 18,33€ | 16,40€ |

| € H.T. | COLORIS | PIÈCE | 50 | 500 |
|---|---|---|---|---|
| PHOENIX MEN | BLANC | 19,22€ | 17,65€ | 15,79€ |
| | BLANC 3XL | 22,10€ | 20,30€ | 18,16€ |
| | COULEUR | 19,96€ | 18,33€ | 16,40€ |
| | COULEUR 3XL | 22,96€ | 21,08€ | 18,86€ |





uni

312
102
319
238

# SOL'S PORTLAND
## Women 00575

ESSENTIAL TEAR AWAY OEKO TEX® STANDARD 100 CQ 1094/1 IFTH www.oeko-tex.com

Polo patte fantaisie

Maille piquée 200
100% coton peigné Ringspun

| | XS | S | M | L | XL | XXL |
|---|---|---|---|---|---|---|
| A/B | 61/39 | 63/42 | 65/45 | 67/48 | 69/51 | 71/54 |

5 — 9,4 KG — 46 X 34 X 28 CM — 50

| € H.T. | COLORIS | PIÈCE | 50 | 500 |
|---|---|---|---|---|
| PORTLAND WOMEN | BLANC | 15,86€ | 14,57€ | 13,04€ |
| | COULEUR | 15,86€ | 14,57€ | 13,04€ |

# SOL'S PORTLAND
## Men 00574

ESSENTIAL TEAR AWAY OEKO TEX® STANDARD 100 CQ 1094/1 IFTH www.oeko-tex.com

Polo patte fantaisie

Maille piquée 200
100% coton peigné Ringspun

| | S | M | L | XL | XXL | 3XL |
|---|---|---|---|---|---|---|
| A/B | 70/49 | 72/52 | 74/55 | 76/57 | 78/60 | 80/63 |

5 — 13,3 KG — 57 X 39 X 30 CM — 50

| € H.T. | COLORIS | PIÈCE | 50 | 500 |
|---|---|---|---|---|
| PORTLAND MEN | BLANC | 15,86€ | 14,57€ | 13,04€ |
| | BLANC 3XL ET + | 18,23€ | 16,74€ | 14,98€ |
| | COULEUR | 15,86€ | 14,57€ | 13,04€ |
| | COULEUR 3XL | 18,23€ | 16,74€ | 14,98€ |

**RÉFÉRENCES COULEURS Solo**

| | | | | |
|---|---|---|---|---|
| 102 Blanc | 238 Outremer | 309 Noir profond | 319 French marine | 360 Gris chiné [2] |
| 145 Rouge | 241 Royal | 312 Noir | 348 Anthracite chiné [1] | 384 Gris foncé |

*(1) Anthracite chiné : 56 % coton / 39 % polyester / 5 % élasthanne - (2) Gris chiné : 82 % coton / 13 % viscose / 5 % élasthanne*

chiné

110

932

bicolore

904

930

935

931

908

946

912

535

913





# SOL'S PASADENA
## Men 00577

ESSENTIAL TEAR AWAY OEKO TEX® STANDARD 100 CQ 1094/1 IFTH www.oeko-tex.com

Polo détails contrastés

Maille piquée 200
100% coton peigné Ringspun

| | S | M | L | XL | XXL | 3XL |
|---|---|---|---|---|---|---|
| A/B | 70/49 | 72/52 | 74/55 | 76/58 | 79/61 | 82/64 |

5 50 12,5 KG 55 X 39 X 27 CM

| € H.T. | COLORIS | PIÈCE | 50 | 500 |
|---|---|---|---|---|
| PASADENA MEN | BLANC | 13,97€ | 12,83€ | 11,48€ |
| | BLANC 3XL | 16,03€ | 14,72€ | 13,17€ |
| | COULEUR | 13,97€ | 12,83€ | 11,48€ |
| | COULEUR 3XL | 16,03€ | 14,72€ | 13,17€ |

# SOL'S PASADENA
## Women 00578

ESSENTIAL OEKO TEX® STANDARD 100 CQ 1094/1 IFTH www.oeko-tex.com

Polo détails contrastés

Maille piquée 200
100% coton peigné Ringspun

| | S | M | L | XL | XXL |
|---|---|---|---|---|---|
| A/B | 63/42 | 65/45 | 67/48 | 69/51 | 71/54 |

5 50 8,9 KG 45 X 34 X 27 CM

| € H.T. | COLORIS | PIÈCE | 50 | 500 |
|---|---|---|---|---|
| PASADENA WOMEN | BLANC | 13,97€ | 12,83€ | 11,48€ |
| | COULEUR | 13,97€ | 12,83€ | 11,48€ |



# SOL'S PRESTIGE
## Women 02950
# SOL'S PRESTIGE
## Men 02949

uni
102
319

EDITION · NO LABEL READY FOR BRANDING · OEKO TEX® STANDARD 100 CQ 1094/1 IFTH www.oeko-tex.com

Polo détails contrastés

Maille piquée 200
100% coton peigné Ringspun

| | S | M | L | XL | XXL | 3XL |
|---|---|---|---|---|---|---|
| A/B | 63/43 | 65/45 | 67/47 | 68/49 | 69/51 | |
| 5 | 8,4 KG | | | | | |
| 50 | 55 X 40 X 28 CM | | | | | |
| A/B | 71/49 | 72/52 | 73/55 | 74/58 | 75/61 | 76/64 |
| 5 | 12,3 KG | | | | | |
| 50 | 64 X 43 X 28 CM | | | | | |

| € H.T. | COLORIS | PIÈCE | 50 | 500 |
|---|---|---|---|---|
| PRESTIGE WOMEN | BLANC | 18,21€ | 16,72€ | 14,96€ |
| | COULEUR | 19,23€ | 17,66€ | 15,80€ |

| € H.T. | COLORIS | PIÈCE | 50 | 500 |
|---|---|---|---|---|
| PRESTIGE MEN | BLANC | 18,21€ | 16,72€ | 14,96€ |
| | BLANC 3XL | 20,04€ | 18,40€ | 16,46€ |
| | COULEUR | 19,23€ | 17,66€ | 15,80€ |
| | COULEUR 3XL | 21,19€ | 19,46€ | 17,41€ |



# SOL'S PRACTICE
## 11365

bicolore
312
102
145
318

EDITION · TEAR AWAY · OEKO TEX® STANDARD 100 CQ 1094/1 IFTH www.oeko-tex.com

Polo détails contrastés

Maille piquée 270
100% coton peigné Ringspun

| | S | M | L | XL | XXL |
|---|---|---|---|---|---|
| A/B | 70/50 | 72/53 | 74/56 | 76/59 | 78/62 |
| 5 | 15,9 KG | | | | |
| 50 | 57 X 38 X 31 CM | | | | |

| € H.T. | COLORIS | PIÈCE | 50 | 500 |
|---|---|---|---|---|
| PRACTICE | COULEUR | 24,67€ | 22,66€ | 20,27€ |

**RÉFÉRENCES COULEURS Solo**

102 Blanc
110 Gris / Marine [1]
145 Rouge
312 Noir
318 Marine
319 French marine
535 French marine / Orange fluo
904 Blanc / Marine
908 Rouge / Blanc
912 French marine / Blanc
913 Royal / Blanc
930 Blanc / Aqua
931 Noir / Lime
932 Gris chiné / Orange [2]
935 Noir / Blanc
946 Vert forêt / Blanc

*(1) Gris / Marine : 85 % coton / 15 % viscose - (2) Gris chiné / Orange : 85 % coton / 15 % viscose*



NEW

chiné

110

bicolore

989

935

860

912

913

# SOL'S PALERMO

04769

BASIC · TEAR AWAY · OEKO TEX® STANDARD 100 CQ 1094/1 IFTH www.oeko-tex.com · UNISEX

Polo détails contrastés

Maille piquée 200
100% coton peigné Ringspun

| | XS | S | M | L | XL | XXL | 3XL |
|---|---|---|---|---|---|---|---|
| A/B | 63/46 | 70/50 | 72/53 | 74/56 | 76/59 | 78/62 | 81/65 |

13,8 KG
58 X 41 X 27 CM
50

| € H.T. | COLORIS | PIÈCE | 50 | 500 |
|---|---|---|---|---|
| PALERMO | COULEUR | 12,57€ | 11,54€ | 10,33€ |



## ATF PIERROT
04330

uni
102
318

NO LABEL READY FOR BRANDING · ORGANIC COTTON · UNISEX

Polo **Made in France**

Maille piquée 220
100% coton issu de l'agriculture biologique

| | XS | S | M | L | XL | XXL | 3XL |
|---|---|---|---|---|---|---|---|
| A/B | 66/46 | 70/50 | 72/53 | 74/56 | 76/59 | 78/62 | 80/65 |

5 · 20 · 6 KG · 60 X 40 X 11 CM

| € H.T. | COLORIS | PIÈCE | 20 | 200 |
|---|---|---|---|---|
| PIERROT | BLANC | 25,42€ | 23,34€ | 20,88€ |
| | BLANC 3XL | 25,94€ | 23,82€ | 21,31€ |
| | COULEUR | 26,46€ | 24,30€ | 21,74€ |
| | COULEUR 3XL | 26,89€ | 24,69€ | 22,09€ |



## NEOBLU OREL
04337

bicolore
309
603
618
605

NO LABEL READY FOR BRANDING · OEKO TEX® STANDARD 100 CQ 1094/1 IFTH www.oeko-tex.com · UNISEX

Polo col fantaisie

Maille piquée 220
100% coton peigné Ringspun

| | XS | S | M | L | XL | XXL | 3XL | 4XL |
|---|---|---|---|---|---|---|---|---|
| A/B | 68/46 | 72/50 | 74/53 | 76/56 | 77/59 | 78/62 | 80/65 | 82/68 |

5 · 20 · 7,7 KG · 60 X 40 X 19 CM

| € H.T. | COLORIS | PIÈCE | 20 | 200 |
|---|---|---|---|---|
| OREL | COULEUR | 19,51€ | 17,92€ | 16,03€ |
| | COULEUR 3XL ET + | 21,45€ | 19,70€ | 17,63€ |

**RÉFÉRENCES COULEURS Solo**

| | | | | | |
|---|---|---|---|---|---|
| 102 Blanc | 309 Noir profond | 603 Nuit | 618 Dusty beige | 912 French marine / Blanc | 935 Noir / Blanc |
| 110 Gris / Marine (1) | 318 Marine | 605 Blanc optique | 860 Rouge Vif / Blanc | 913 Royal / Blanc | 989 Blanc / French marine |

*(1) Gris / Marine : 85 % coton / 15 % viscose*



uni

309 601 603 605

## NEOBLU OCTAVE

### Men 03572

NO LABEL READY FOR BRANDING · ORGANIC 100 CONTENT STANDARD · OEKO TEX® STANDARD 100 CQ 1094/5 IFTH www.oeko-tex.com

Polo suédé

Jersey 120
Apprêt carbone - 100% coton issu de l'agriculture biologique

| | S | M | L | XL | XXL | 3XL | 4XL |
|---|---|---|---|---|---|---|---|
| A/B | 70/49 | 71/52 | 72/55 | 73/58 | 75/61 | 76/64 | 78/67 |

1 — 3,9 KG 36 X 30 X 20 CM
20

| € H.T. | COLORIS | PIÈCE | 20 | 200 |
|---|---|---|---|---|
| OCTAVE MEN | COULEUR | 16,40€ | 15,07€ | 13,48€ |
| | COULEUR 3XL | 18,90€ | 17,36€ | 15,53€ |



uni

309 603 601 605

## NEOBLU RELAX OSCAR

### Men 03933

NO LABEL READY FOR BRANDING · OEKO TEX® STANDARD 100 CQ 1094/4 IFTH www.oeko-tex.com

Polo jersey homme

Jersey 145
100% coton mercerisé

| | S | M | L | XL | XXL | 3XL | 4XL |
|---|---|---|---|---|---|---|---|
| A/B | 71/50 | 72/53 | 73/56 | 75/59 | 76/62 | 77/65 | 79/68 |

1 — 4,7 KG 60 X 41 X 21 CM
20

| € H.T. | COLORIS | PIÈCE | 20 | 200 |
|---|---|---|---|---|
| RELAX OSCAR MEN | COULEUR | 22,01€ | 20,21€ | 18,08€ |
| | COULEUR 3XL | 25,29€ | 23,22€ | 20,78€ |



# NEOBLU OWEN
## Men 03188
# NEOBLU OWEN
## Women 03189

uni

309 602 609 603 605

NO LABEL READY FOR BRANDING

OEKO TEX® STANDARD 100 CQ 1094/1 IFTH www.oeko-tex.com

Polo patte cachée

Maille piquée 220
100% coton peigné Ringspun

| | S | M | L | XL | XXL | 3XL | 4XL |
|---|---|---|---|---|---|---|---|
| A/B | 70/49 | 72/52 | 74/55 | 77/58 | 80/61 | 83/64 | 86/67 |

1 — 20 — 6,3 KG — 54 X 36 X 19 CM

| | S | M | L | XL | XXL | 3XL |
|---|---|---|---|---|---|---|
| A/B | 63/42 | 65/45 | 67/48 | 69/51 | 71/54 | 73/57 |

1 — 20 — 5 KG — 54 X 36 X 18 CM

| € H.T. | COLORIS | PIÈCE | 20 | 200 |
|---|---|---|---|---|
| OWEN MEN | COULEUR | 17,50€ | 16,07€ | 14,38€ |
| | COULEUR 3XL ET + | 20,15€ | 18,50€ | 16,55€ |

| € H.T. | COLORIS | PIÈCE | 20 | 200 |
|---|---|---|---|---|
| OWEN WOMEN | COULEUR | 17,50€ | 16,07€ | 14,38€ |
| | COULEUR 3XL ET + | 20,15€ | 18,50€ | 16,55€ |



# NEOBLU OWEN LSL
## Women 04397
# NEOBLU OWEN LSL
## Men 04396

uni

309 603

NO LABEL READY FOR BRANDING

OEKO TEX® STANDARD 100 CQ 1094/1 IFTH www.oeko-tex.com

Polo manches longues

Maille piquée 220
100% coton peigné Ringspun

| | S | M | L | XL | XXL | 3XL |
|---|---|---|---|---|---|---|
| A/B | 63/45 | 65/48 | 67/51 | 69/54 | 71/57 | 73/60 |

5 — 20 — 7,2 KG — 61 X 41 X 20 CM

| | S | M | L | XL | XXL | 3XL | 4XL |
|---|---|---|---|---|---|---|---|
| A/B | 70/49 | 72/52 | 74/55 | 77/58 | 80/61 | 83/64 | 86/67 |

5 — 20 — 8,8 KG — 61 X 41 X 20 CM

| € H.T. | COLORIS | PIÈCE | 20 | 200 |
|---|---|---|---|---|
| OWEN LSL WOMEN | COULEUR | 22,12€ | 20,31€ | 18,18€ |
| | COULEUR 3XL ET + | 24,32€ | 22,33€ | 19,98€ |

| € H.T. | COLORIS | PIÈCE | 20 | 200 |
|---|---|---|---|---|
| OWEN LSL MEN | COULEUR | 22,12€ | 20,31€ | 18,18€ |
| | COULEUR 3XL ET + | 24,32€ | 22,33€ | 19,98€ |

**RÉFÉRENCES COULEURS Solo**

309 Noir profond — 601 Bleu léger — 602 Bleu intense — 603 Nuit — 605 Blanc optique — 609 Gris léger

chiné

360

uni

312

102

145

318

# SOL'S STAR

11328

ESSENTIAL TEAR AWAY OEKO TEX® STANDARD 100 CQ 1094/1 IFTH www.oeko-tex.com

Polo manches longues

Maille piquée 170
100% coton peigné Ringspun

| | S | M | L | XL | XXL |
|---|---|---|---|---|---|
| A/B | 70/50 | 72/53 | 74/56 | 76/58 | 79/62 |

5 50 13,3 KG 57 X 38 X 33 CM

| € H.T. | COLORIS | PIÈCE | 50 | 500 |
|---|---|---|---|---|
| STAR | BLANC | 11,15€ | 10,24€ | 9,16€ |
| | COULEUR | 13,09€ | 12,02€ | 10,76€ |



chiné

360

348

uni

312

102

145

400

280

264

319

241

# SOL'S PERFECT LSL Women 02083

# SOL'S PERFECT LSL Men 02087

ESSENTIAL TEAR AWAY OEKO TEX® STANDARD 100 CQ 1094/1 IFTH www.oeko-tex.com

Polo manches longues

Maille piquée 180
100% coton peigné Ringspun

| | S | M | L | XL | XXL | 3XL |
|---|---|---|---|---|---|---|
| A/B | 63/42 | 65/45 | 67/48 | 68/51 | 69/54 | 70/57 |

5 50 10,8 KG 46 X 33 X 28 CM

| | S | M | L | XL | XXL | 3XL | 4XL |
|---|---|---|---|---|---|---|---|
| A/B | 70/49 | 72/52 | 74/55 | 75/58 | 76/61 | 77/64 | 78/67 |

5 50 14,2 KG 57 X 38 X 29 CM

| € H.T. | COLORIS | PIÈCE | 50 | 500 |
|---|---|---|---|---|
| PERFECT LSL WOMEN | BLANC | 12,21€ | 11,22€ | 10,04€ |
| | BLANC 3XL | 15,03€ | 13,80€ | 12,35€ |
| | COULEUR | 13,16€ | 12,09€ | 10,82€ |
| | COULEUR 3XL | 17,43€ | 16,01€ | 14,32€ |

| € H.T. | COLORIS | PIÈCE | 50 | 500 |
|---|---|---|---|---|
| PERFECT LSL MEN | BLANC | 12,21€ | 11,22€ | 10,04€ |
| | BLANC 3XL | 15,03€ | 13,80€ | 12,35€ |
| | BLANC 4XL | 17,28€ | 15,87€ | 14,20€ |
| | COULEUR | 13,16€ | 12,09€ | 10,82€ |
| | COULEUR 3XL | 17,43€ | 16,01€ | 14,32€ |
| | COULEUR 4XL | 20,07€ | 18,43€ | 16,49€ |





# SOL'S PLANET LSL

04241

ESSENTIAL · NO LABEL READY FOR BRANDING · ORGANIC 100 Content Standard · ORGANIC BLENDED Content Standard · OEKO TEX® STANDARD 100 CQ 1094/5 IFTH www.oeko-tex.com · UNISEX

Polo écoresponsable

Maille piquée 170
100% coton issu de
l'agriculture biologique

| | S | M | L | XL | XXL | 3XL | 4XL | 5XL |
|---|---|---|---|---|---|---|---|---|
| A/B | 72/49 | 74/52 | 76/55 | 78/58 | 80/61 | 82/65 | 84/68 | 87/71 |

10 · 50 · 14 KG · 56 X 38 X 34 CM

| € H.T. | COLORIS | PIÈCE | 50 | 500 |
|---|---|---|---|---|
| PLANET LSL | BLANC | 14,26€ | 13,10€ | 11,72€ |
| | BLANC 3XL | 16,68€ | 15,32€ | 13,71€ |
| | BLANC 4XL | 19,96€ | 18,33€ | 16,40€ |
| | COULEUR | 16,26€ | 14,93€ | 13,36€ |
| | COULEUR 3XL | 19,01€ | 17,46€ | 15,62€ |
| | COULEUR 4XL | 22,75€ | 20,90€ | 18,70€ |

chiné
360
uni
312
102
264
319




# SOL'S PRIME LSL

03983

ESSENTIAL · TEAR AWAY · 60° · OEKO TEX® STANDARD 100 CQ 1094/1 IFTH www.oeko-tex.com · UNISEX

Polo polycoton

Maille piquée 200
65% polyester - 35% coton Ringspun

| | XS | S | M | L | XL | XXL | 3XL | 4XL | 5XL |
|---|---|---|---|---|---|---|---|---|---|
| A/B | 68/47 | 70/50 | 72/53 | 74/56 | 76/59 | 78/62 | 80/65 | 82/68 | 82/71 |

5 · 50 · 18 KG · 65 X 42 X 35 CM

| € H.T. | COLORIS | PIÈCE | 50 | 500 |
|---|---|---|---|---|
| PRIME LSL | BLANC | 13,37€ | 12,28€ | 10,99€ |
| | BLANC 3XL | 15,77€ | 14,48€ | 12,96€ |
| | BLANC 4XL ET + | 18,60€ | 17,08€ | 15,28€ |
| | COULEUR | 15,10€ | 13,87€ | 12,41€ |
| | COULEUR 3XL | 17,84€ | 16,38€ | 14,66€ |
| | COULEUR 4XL ET + | 21,04€ | 19,32€ | 17,29€ |

chiné
360
uni
312
384
102
145
264
319
241

**RÉFÉRENCES COULEURS Solo**

| | | | | | |
|---|---|---|---|---|---|
| 102 Blanc | 241 Royal | 280 Vert pomme | 318 Marine | 348 Anthracite chiné (1) | 384 Gris foncé |
| 145 Rouge | 264 Vert bouteille | 312 Noir | 319 French marine | 360 Gris chiné (2) | 400 Orange |

*(1) Anthracite chiné : SOL'S PERFECT LSL : 60% coton / 40% polyester - SOL'S PLANET LSL : 60% coton bio / 40% polyester recyclé - (2) Gris chiné : SOL'S PLANET LSL : 85% coton bio / 15% viscose - SOL'S STAR & SOL'S PERFECT LSL : 85% coton / 15% viscose*

chiné

360

uni

312

381

342

102

145

272

319

244

241

# SOL'S PACIFIC LSL

04441

ESSENTIAL | NO LABEL READY FOR BRANDING | OEKO TEX® STANDARD 100 CQ 1094/1 IFTH www.oeko-tex.com | UNISEX

Polo manches longues

Maille piquée 210
100% coton peigné Ringspun

| | XS | S | M | L | XL | XXL | 3XL* | 4XL* | 5XL* |
|---|---|---|---|---|---|---|---|---|---|
| A/B | 69/47 | 71/50 | 73/53 | 75/56 | 77/59 | 79/62 | 81/65 | 82/68 | 84/72 |

*Taille disponible sur certaines couleurs

5 | 50 — 16,7 KG — 57 X 38 X 40 CM

| € H.T. | COLORIS | PIÈCE | 50 | 500 |
|---|---|---|---|---|
| PACIFIC LSL | BLANC | 13,63€ | 12,52€ | 11,20€ |
| | BLANC 3XL | 15,68€ | 14,40€ | 12,88€ |
| | BLANC 4XL ET + | 18,81€ | 17,27€ | 15,45€ |
| | COULEUR | 15,49€ | 14,23€ | 12,73€ |
| | COULEUR 3XL | 17,82€ | 16,36€ | 14,64€ |
| | COULEUR 4XL | 21,38€ | 19,63€ | 17,56€ |



chiné

360

348

uni

312

102

146

145

272

275

318

241

200

115

398

# SOL'S WINTER II

11353

ESSENTIAL | TEAR AWAY | OEKO TEX® STANDARD 100 CQ 1094/1 IFTH www.oeko-tex.com

Polo manches longues

Maille piquée 210
100% coton peigné Ringspun

| | S | M | L | XL | XXL | 3XL* |
|---|---|---|---|---|---|---|
| A/B | 70/50 | 72/53 | 74/56 | 76/58 | 79/62 | 82/66 |

*Taille disponible sur certaines couleurs

5 | 50 — 15,6 KG — 52 X 38 X 35 CM

| € H.T. | COLORIS | PIÈCE | 50 | 500 |
|---|---|---|---|---|
| WINTER II | BLANC | 16,78€ | 15,41€ | 13,79€ |
| | BLANC 3XL | 20,18€ | 18,54€ | 16,59€ |
| | COULEUR | 18,75€ | 17,22€ | 15,41€ |
| | COULEUR 3XL | 22,59€ | 20,74€ | 18,56€ |





# SOL'S PITCHER
## 04442

ACTIVE · TEAR AWAY · 60° · OEKO TEX® STANDARD 100 CQ 1094/1 IFTH www.oeko-tex.com · Global Recycled Standard IDFL TE-99972636 · UNISEX

Polo respirant

Maille piquée 130
100% polyester recyclé

| | XS | S | M | L | XL | XXL | 3XL* |
|---|---|---|---|---|---|---|---|
| A/B | 67/45 | 70/48 | 72/50 | 73/53 | 75/56 | 77/59 | 79/62 |

*Taille disponible sur certaines couleurs

5 · 50 · 8,9 KG · 56 X 40 X 25 CM

uni
312 342 102 174 145 319 241 321 295 269

| € H.T. | COLORIS | PIÈCE | 50 | 500 |
|---|---|---|---|---|
| PITCHER | BLANC | 6,33€ | 5,81€ | 5,20€ |
| | BLANC 3XL | 7,26€ | 6,67€ | 5,97€ |
| | COULEUR | 6,52€ | 5,99€ | 5,36€ |
| | COULEUR 3XL | 7,43€ | 6,82€ | 6,10€ |



# SOL'S PERFORMER
## Women 01179
# SOL'S PERFORMER
## Men 01180

ACTIVE · TEAR AWAY · 60°

Polo respirant

Piqué polyester 180
100% polyester

| | S | M | L | XL | XXL |
|---|---|---|---|---|---|
| A/B | 63/42 | 65/45 | 67/48 | 69/51 | 71/54 |

5 · 50 · 8,3 KG · 56 X 41 X 22 CM

| | S | M | L | XL | XXL | 3XL |
|---|---|---|---|---|---|---|
| A/B | 70/49 | 72/52 | 74/55 | 76/58 | 79/61 | 82/64 |

5 · 50 · 10,9 KG · 56 X 40 X 27 CM

uni
312 342 102 145 280 319 241 321

| € H.T. | COLORIS | PIÈCE | 50 | 500 |
|---|---|---|---|---|
| PERFORMER WOMEN | BLANC | 12,77€ | 11,73€ | 10,50€ |
| | COULEUR | 12,92€ | 11,87€ | 10,62€ |

| € H.T. | COLORIS | PIÈCE | 50 | 500 |
|---|---|---|---|---|
| PERFORMER MEN | BLANC | 12,77€ | 11,73€ | 10,50€ |
| | BLANC 3XL | 14,69€ | 13,49€ | 12,07€ |
| | COULEUR | 12,92€ | 11,87€ | 10,62€ |
| | COULEUR 3XL | 14,88€ | 13,66€ | 12,22€ |

**RÉFÉRENCES COULEURS Solo**

102 Blanc · 115 Sable · 145 Rouge · 146 Bordeaux · 174 Rose ruban · 200 Ciel · 241 Royal · 244 Denim · 269 Army · 272 Vert prairie · 275 Vert golf · 280 Vert pomme · 295 Bleu piscine · 312 Noir · 318 Marine · 319 French marine · 321 Aqua · 342 Gris pur · 348 Anthracite chiné (1) · 360 Gris chiné (2) · 381 Gris souris · 398 Chocolat

*(1) Anthracite chiné : 60 % coton / 40 % polyester - (2) Gris chiné : 85 % coton / 15 % viscose*

# VÊTEMENTS CORPORATE





# SHOWROOM

# CORPORATE

## LE BAR À CHEMISES

### La popeline




**SOL'S Bailey**
**Twin** p153



**SOL'S Baltimore**
**SOL'S Executive**
**SOL'S Baltimore Fit**
**Twin** p146



**SOL'S Bristol**
**SOL'S Escape**
**Twin** p147



**SOL'S Brighton**
**SOL'S Eden**
**Twin** p150



**SOL'S Broadway**
**SOL'S Excess**
**Twin** p151



**SOL'S Effect**
**Women** p150

### L'oxford



**SOL'S Blake**
**Twin** p152




**NEOBLU Bart**
**Twin** p157



**SOL'S Boston**
**SOL'S Embassy**
**SOL'S Boston Fit**
**Twin** p148

### La maille



**SOL'S Brisane**
**SOL'S Elite**
**Twin** p149



**NEOBLU Balthazar**
**Twin** p156




**NEOBLU Basile**
**Twin** p156

### Les twills et denim



**SOL'S Barry**
**Twin** p154



**SOL'S Brody**
**Twin** p154



**NEOBLU Blaise**
**Twin** p155




**NEOBLU Bennett**
**Twin** p158



**NEOBLU Baptiste**
**Twin** p159

## LES PULLS



**SOL'S Galaxy**
**Twin** p163



**SOL'S Golden**
**Twin** p164



**SOL'S Gentlemen**
**Unisex** p164



**SOL'S Gordon**
**Twin** p163



**SOL'S Glory**
**Twin** p162




**NEOBLU Stuart**
**Twin** p160




**NEOBLU Sullivan**
**Twin** p161




**NEOBLU Stefan**
**Unisex** p161

# L'UNIFORME

## L'hospitalité



**NEOBLU Marius**
**Twin** p169



**NEOBLU Max**
**Twin** p169




**NEOBLU Madden**
**Unisex** p168



**NEOBLU Marcel**
**Twin** p167




**NEOBLU Mael**
**Unisex** p167



**NEOBLU Gabin**
**Twin** p166



**NEOBLU Germain**
**Twin** p166



**NEOBLU Constance**
p165



**NEOBLU Chloé**
p165



**NEOBLU Camille**
p165

## La cuisine




**NEOBLU Eugene**
**Men** p177




**NEOBLU Eugenie**
**Women** p177




**NEOBLU Edmond**
**Unisex** p176

# LES TABLIERS

## le service




**NEOBLU Edgar**
p174



**SOL'S Gala**
p173




**SOL'S Gamma**
p173



**SOL'S Glasgow**
p172



**SOL'S Granada**
p172




**ATF Tanguy**
p173



**SOL'S Greenwich**
p172

## La cuisine



**NEOBLU Emile**
p175



**NEOBLU Erold**
p175

# LES ACCESSOIRES



**SOL'S Gatsby**
p171



**SOL'S Garner**
p171



**NEOBLU Teddy**
p170



**NEOBLU Tommy**
p170



**NEOBLU Teodor**
p170



**NEOBLU Tara**
p171

# L'ART DE LA CHEMISE

## BIEN CHOISIR SON MODÈLE



### LE COL



**Le col français dit « classique »**

Le col français est le modèle le plus courant, avec une ouverture du col peu prononcée. Classique, il représente un incontournable, idéal en toutes circonstances et convient à un look à la fois business et décontracté.

**SOL'S BALTIMORE FIT**
p146



**Le col italien**

Assez semblable au col français, il se distingue par son ouverture plus large et à ses pointes biaisées, écartées à la perpendiculaire.

**NEOBLU BLAISE MEN**
p155



**Le col américain dit « boutonné »**

La particularité du col américain réside dans les boutons maintenant les pointes à leur extrêmité. Celles-ci confèrent une bonne tenue au col.

**SOL'S BOSTON**
p148



**Le col américain revisité**

Adapté du col américain classique, sa particularité réside dans les petits boutons du col cachés sous les pointes pour un look chic.

**NEOBLU BENNETT**
p158



**Le col renforcé**

Cette option est présente sur certaines de nos chemises. L'ajout de baleines de col au niveau des pointes permet une meilleure tenue et empêche le col de se déformer. Le col renforcé maintient ainsi un style de chemise chic et habillée.

**SOL'S BRISBANE**
p149



**Le col Mao**

Le col Mao est un simple pied de col aux angles arrondis. On le distingue facilement car il ne possède pas de rabat.

**NEOBLU BART MEN**
p157



### LA PATTE DE BOUTONNAGE



**La patte simple**

**SOL'S BRIGHTON**
p150



**La patte américaine**

**SOL'S BOSTON**
p148



**La patte cachée**

**NEOBLU BART MEN**
p157



### LES POIGNETS

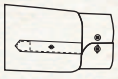

**La patte capucin**

La patte capucin se trouve au niveau des poignets. C'est une fente de forme pointue qui donne un fini élégant à la chemise.

**SOL'S BRODY MEN**
p154



**Le poignet ajustable**

Plus d'aisance.

**SOL'S BALTIMORE**
p146

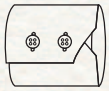

**Le poignet cassé 2 boutons**

**SOL'S BRIGHTON**
p150

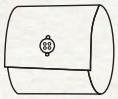

**Le poignet droit**

**SOL'S BARRY MEN**
p154

# LA PALETTE DE MATIÈRES

**Chevron**

La matière chevron apporte un côté raffiné à la chemise, une touche d'originalité. Ce tissu est souple et soyeux ce qui facilite le repassage.

**Coton micro twill**

Textile souple et confortable pour un porter agréable.

**Coton piqué**

Le piqué de coton permet de créer un look mêlant à la fois élégance et décontraction.

**Denim**

Connue pour sa robustesse, la toile denim se porte aussi bien de façon corporate que casual. Une matière indémodable et indispensable dans votre vestiaire.

**Jersey de coton mercerisé**

Le coton mercerisé met en avant la résistance et l'apparence soyeuse du coton, très doux au toucher.

**Oxford**

Tissu résistant au grain visible.
La construction de l'oxford conjugue valeur et tradition.

**Popeline polycoton**

Composée de fibres de polyester et de coton, elle allie la résistance du polyester au confort du coton pour un entretien très facile.

**Popeline stretch**

Porté léger et agréable. La matière stretch permet plus de liberté dans les mouvements.



# LES COUPES

## BIEN CHOISIR LA COUPE DE SA CHEMISE

REGULAR fit



**SOL'S BRODY MEN**
p154

**Coupe droite**

Coupe non cintrée, tombé droit.
Un fit ample qui privilégie le confort.

ADJUSTED fit



**SOL'S BALTIMORE FIT**
p146

**Coupe ajustée**

Coupe moderne, la coupe la plus transversale, une majorité d'hommes peut la porter. Il s'agit d'une coupe légèrement plus resserrée autour du buste. Elle met en valeur la silhouette sans être trop cintrée. Idéale pour la gamme Corporate.

SLIM fit



**SOL'S BLAKE MEN**
p152

**Coupe slim**

Plus proche du corps et cintrée à la taille, c'est une coupe qui épouse les formes et qui met vraiment la silhouette en valeur.

FITTED cut



**SOL'S EDEN**
p150

**Coupe cintrée**

Coupe incontournable du vestiaire féminin, elle met en valeur la taille des femmes. Plus ample à la poitrine et aux hanches, elle est confortable et chic.

# L'ART DU COSTUME

## BIEN CHOISIR SON MODÈLE

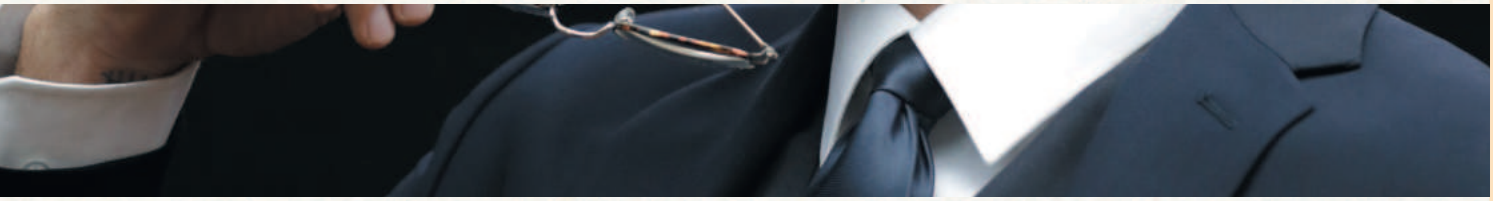



## LOOK CONVENTIONNEL



**NEOBLU Marius**
p169

Veste de costume en twill entièrement doublée. Son col tailleur, ses poches à rabat et sa fente au dos, en font la veste idéale pour un look impeccable.

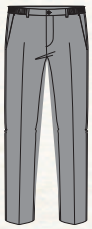

**NEOBLU Gabin**
p166

Avec sa taille élastiquée invisible, ce pantalon de costume est particulièrement adapté à un look formel, élégant mais contemporain.

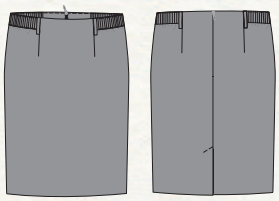

**NEOBLU Constance**
p165

Elégante et sophistiquée, cette jupe droite longueur genoux se décline à l'infini. Sa ceinture élastiquée et sa fermeture zip invisible au dos en font un vêtement à la fois confortable et élégant.

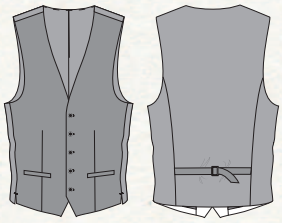

**NEOBLU Max gilet**
p169

Ultime vêtement du costume 3 pièces, le gilet est le plus qui fera la différence en matière d'élégance. Ses 5 boutons, ses poches passepoilées et sa patte de serrage au dos participent tous au confort et au style de celui ou celle qui le porte.



## LOOK ÉLÉGANT ET DÉCONTRACTÉ



**NEOBLU Marcel**
p167

Veste de costume semi doublée. Sa coupe classique associée à sa maille piquée en font la veste idéale pour un look à la fois élégant et décontracté.

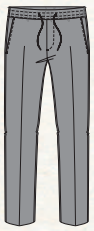

**NEOBLU Germain**
p166

Pantalon mixte par excellence, NEOBLU GERMAIN a été conçu à partir d'une matière de costume et sur la forme d'un jogging. Parfaitement adapté à la mobilité urbaine, il offre un confort remarquable grâce à sa ceinture élastiquée et ses cordons de serrage.



**NEOBLU Camille**
p165

Simple et contemporaine, la robe midi manches courtes se porte à tous les moments de la journée, pour un look élégant. Féminine avec son encolure arrondie, elle est également agréable au porter grâce à sa maille milano souple et légère.

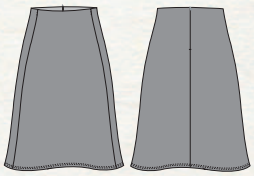

**NEOBLU Chloé**
p165

Pièce incontournable du dressing féminin et adaptée à toutes les morphologies, la jupe trapèze offre une image élégante aux femmes qui la portent. Avec sa fermeture invisible et sa maille milano, son tombé est parfait.



uni

312
102
230

## SOL'S BALTIMORE
16040

ESSENTIAL | REGULAR fit | TEAR AWAY

OEKO TEX® STANDARD 100 CQ 1094/4 IFTH www.oeko-tex.com

Chemise manches longues

Popeline polycoton 105
65% polyester - 35% coton

| | S | M | L | XL | XXL | 3XL | 4XL |
|---|---|---|---|---|---|---|---|
| A/B | 77/56 | 78/60 | 79/64 | 80/68 | 81/72 | 82/76 | 83/80 |
| cm | 37-38 | 39-40 | 41-42 | 43-44 | 45-46 | 47-48 | 49-50 |

1 | 20 — 6,7 KG — 57 X 37 X 28 CM

| € H.T. | COLORIS | PIÈCE | 20 | 200 |
|---|---|---|---|---|
| BALTIMORE | BLANC | 19,65€ | 17,99€ | 16,04€ |
| | COULEUR | 19,65€ | 17,99€ | 16,04€ |

## SOL'S EXECUTIVE
16060

ESSENTIAL | FITTED cut | TEAR AWAY

OEKO TEX® STANDARD 100 CQ 1094/4 IFTH www.oeko-tex.com

Chemise manches longues

Popeline polycoton 105
65% polyester - 35% coton

| | XS | S | M | L | XL | XXL | 3XL |
|---|---|---|---|---|---|---|---|
| A/B | 62/46 | 64/49 | 65/52 | 67/55 | 68/58 | 70/61 | 71/64 |

1 | 20 — 4,8 KG — 55 X 36 X 17CM

| € H.T. | COLORIS | PIÈCE | 20 | 200 |
|---|---|---|---|---|
| EXECUTIVE | BLANC | 19,65€ | 17,99€ | 16,04€ |
| | COULEUR | 19,65€ | 17,99€ | 16,04€ |

uni

312
102
228
220

## SOL'S BALTIMORE FIT
02922

ESSENTIAL | ADJUSTED fit | TEAR AWAY

OEKO TEX® STANDARD 100 CQ 1094/4 IFTH www.oeko-tex.com

Chemise manches longues

Popeline polycoton 105
65% polyester - 35% coton

| | S | M | L | XL | XXL | 3XL |
|---|---|---|---|---|---|---|
| A/B | 77/52 | 78/54 | 78/56 | 79/58 | 79/60 | 80/62 |
| cm | 37-38 | 39-40 | 41-42 | 43-44 | 45-46 | 47-48 |

1 | 20 — 6,7 KG — 57 X 37 X 28 CM

| € H.T. | COLORIS | PIÈCE | 20 | 200 |
|---|---|---|---|---|
| BALTIMORE FIT | BLANC | 19,65€ | 17,99€ | 16,04€ |
| | BLANC 3XL ET + | 19,65€ | 17,99€ | 16,04€ |
| | COULEUR | 19,65€ | 17,99€ | 16,04€ |
| | COULEUR 3XL | 19,65€ | 17,99€ | 16,04€ |



## SOL'S BRISTOL

16050

ESSENTIAL · REGULAR fit · TEAR AWAY · OEKO TEX® STANDARD 100 CQ 1094/4 IFTH www.oeko-tex.com

Chemise manches courtes

Popeline polycoton 105
65% polyester - 35% coton

| | S | M | L | XL | XXL | 3XL | 4XL |
|---|---|---|---|---|---|---|---|
| A/B | 77/56 | 78/60 | 79/64 | 80/68 | 81/72 | 82/76 | 83/80 |
| cm | 37-38 | 39-40 | 41-42 | 43-44 | 45-46 | 47-48 | 49-50 |

1 — 20 — 5,6 KG — 57 X 37 X 30 CM

| € H.T. | COLORIS | PIÈCE | 20 | 200 |
|---|---|---|---|---|
| BRISTOL | BLANC | 18,28€ | 16,73€ | 14,92€ |
| | COULEUR | 18,28€ | 16,73€ | 14,92€ |

## SOL'S ESCAPE

16070

ESSENTIAL · FITTED cut · TEAR AWAY · OEKO TEX® STANDARD 100 CQ 1094/4 IFTH www.oeko-tex.com

Chemise manches courtes

Popeline polycoton 105
65% polyester - 35% coton

| | XS | S | M | L | XL | XXL | 3XL |
|---|---|---|---|---|---|---|---|
| A/B | 62/46 | 64/49 | 65/52 | 67/55 | 68/58 | 70/61 | 71/64 |

1 — 20 — 4,1 KG — 55 X 36 X 17 CM

| € H.T. | COLORIS | PIÈCE | 20 | 200 |
|---|---|---|---|---|
| ESCAPE | BLANC | 18,28€ | 16,73€ | 14,92€ |
| | COULEUR | 18,28€ | 16,73€ | 14,92€ |

uni

312 102 230

**RÉFÉRENCES COULEURS Solo**

102 Blanc — 220 Ciel — 228 Bleu foncé — 230 Bleu moyen — 312 Noir



uni

102

220

## SOL'S BOSTON

16000

ESSENTIAL · REGULAR fit · TEAR AWAY

OEKO TEX® STANDARD 100 CQ 1094/4 IFTH www.oeko-tex.com

Chemise manches longues

Oxford 130

70% coton - 30% polyester

| | S | M | L | XL | XXL | 3XL | 4XL |
|---|---|---|---|---|---|---|---|
| A/B | 79/56 | 80/60 | 81/64 | 82/68 | 83/72 | 84/76 | 85/80 |
| cm | 37-38 | 39-40 | 41-42 | 43-44 | 45-46 | 47-48 | 49-50 |

1 · 20 · 8 KG · 57 X 37 X 30 CM

| € H.T. | COLORIS | PIÈCE | 20 | 200 |
|---|---|---|---|---|
| BOSTON | BLANC | 25,74€ | 23,56€ | 21,01€ |
| | COULEUR | 25,74€ | 23,56€ | 21,01€ |

## SOL'S EMBASSY

16020

ESSENTIAL · FITTED cut · TEAR AWAY

OEKO TEX® STANDARD 100 CQ 1094/4 IFTH www.oeko-tex.com

Chemise manches longues

Oxford 130

70% coton - 30% polyester

| | XS | S | M | L | XL | XXL | 3XL |
|---|---|---|---|---|---|---|---|
| A/B | 64/45 | 65/48 | 66/51 | 67/54 | 68/57 | 69/60 | 70/63 |

1 · 20 · 5,7 KG · 55 X 36 X 17 CM

| € H.T. | COLORIS | PIÈCE | 20 | 200 |
|---|---|---|---|---|
| EMBASSY | BLANC | 25,74€ | 23,56€ | 21,01€ |
| | COULEUR | 25,74€ | 23,56€ | 21,01€ |

uni

102

220

## SOL'S BOSTON FIT

02920

ESSENTIAL · ADJUSTED fit · TEAR AWAY

OEKO TEX® STANDARD 100 CQ 1094/4 IFTH www.oeko-tex.com

Chemise manches longues

Oxford 130

70% coton - 30% polyester

| | S | M | L | XL | XXL | 3XL |
|---|---|---|---|---|---|---|
| A/B | 77/52 | 78/54 | 78/56 | 79/58 | 79/60 | 80/62 |
| cm | 37-38 | 39-40 | 41-42 | 43-44 | 45-46 | 47-48 |

1 · 20 · 8 KG · 57 X 37 X 30 CM

| € H.T. | COLORIS | PIÈCE | 20 | 200 |
|---|---|---|---|---|
| BOSTON FIT | BLANC | 25,74€ | 23,56€ | 21,01€ |
| | BLANC 3XL ET + | 25,74€ | 23,56€ | 21,01€ |
| | COULEUR | 25,74€ | 23,56€ | 21,01€ |
| | COULEUR 3XL | 25,74€ | 23,56€ | 21,01€ |





## SOL'S BRISBANE

16010

ESSENTIAL | REGULAR fit | TEAR AWAY | OEKO TEX® STANDARD 100 CQ 1094/4 IFTH www.oeko-tex.com

Chemise manches courtes

Oxford 130
70% coton - 30% polyester

| | S | M | L | XL | XXL | 3XL | 4XL |
|---|---|---|---|---|---|---|---|
| A/B | 77/56 | 78/60 | 79/64 | 80/68 | 81/72 | 82/76 | 83/80 |
| cm | 37-38 | 39-40 | 41-42 | 43-44 | 45-46 | 47-48 | 49-50 |

1 | 20 — 6,7 KG — 55 X 36 X 17 CM

| € H.T. | COLORIS | PIÈCE | 20 | 200 |
|---|---|---|---|---|
| BRISBANE | BLANC | 22,35€ | 20,46€ | 18,24€ |
| | COULEUR | 22,35€ | 20,46€ | 18,24€ |

## SOL'S ELITE

16030

ESSENTIAL | FITTED cut | TEAR AWAY | OEKO TEX® STANDARD 100 CQ 1094/4 IFTH www.oeko-tex.com

Chemise manches courtes

Oxford 130
70% coton - 30% polyester

| | XS | S | M | L | XL | XXL | 3XL |
|---|---|---|---|---|---|---|---|
| A/B | 64/45 | 65/48 | 66/51 | 67/54 | 68/57 | 69/60 | 70/63 |

1 | 20 — 4,9 KG — 55 X 36 X 17 CM

| € H.T. | COLORIS | PIÈCE | 20 | 200 |
|---|---|---|---|---|
| ELITE | BLANC | 22,35€ | 20,46€ | 18,24€ |
| | COULEUR | 22,35€ | 20,46€ | 18,24€ |

uni

102
220

**RÉFÉRENCES COULEURS Solo**
102 Blanc 220 Ciel







uni

312 102 228 219

ESSENTIAL · FITTED cut · TEAR AWAY

OEKO TEX® STANDARD 100 CQ 1094/4 IFTH www.oeko-tex.com

## SOL'S EDEN
17015

Chemise manches longues

Popeline stretch 140
97% coton - 3% élasthanne

| | XS | S | M | L | XL | XXL | 3XL |
|---|---|---|---|---|---|---|---|
| A/B | 62/45 | 64/48 | 66/51 | 68/54 | 70/57 | 72/60 | 73/63 |

1 · 20 · 6 KG · 55 X 36 X 17 CM

| € H.T. | COLORIS | PIÈCE | 20 | 200 |
|---|---|---|---|---|
| EDEN | BLANC | 24,26€ | 22,21€ | 19,80€ |
| | COULEUR | 24,26€ | 22,21€ | 19,80€ |

## SOL'S BRIGHTON
17000

ESSENTIAL · ADJUSTED fit · TEAR AWAY

OEKO TEX® STANDARD 100 CQ 1094/4 IFTH www.oeko-tex.com

Chemise manches longues

Popeline stretch 140
97% coton - 3% élasthanne

| | S | M | L | XL | XXL | 3XL | 4XL | 5XL |
|---|---|---|---|---|---|---|---|---|
| A/B | 76/54 | 78/57 | 80/60 | 82/63 | 84/66 | 86/69 | 88/72 | 88/75 |

| | S | M | L | XL | XXL | 3XL | 4XL | 5XL |
|---|---|---|---|---|---|---|---|---|
| cm | 37-38 | 39-40 | 41-42 | 43-44 | 45-46 | 47-48 | 49-50 | 51-52 |

1 · 20 · 7 KG · 57 X 37 X 30 CM

| € H.T. | COLORIS | PIÈCE | 20 | 200 |
|---|---|---|---|---|
| BRIGHTON | BLANC | 24,26€ | 22,21€ | 19,80€ |
| | COULEUR | 24,26€ | 22,21€ | 19,80€ |

uni

312 102 228 219

## SOL'S EFFECT
17010

ESSENTIAL · FITTED cut · TEAR AWAY

OEKO TEX® STANDARD 100 CQ 1094/4 IFTH www.oeko-tex.com

Chemise manches 3/4

Popeline stretch 140
97% coton - 3% élasthanne

| | XS | S | M | L | XL | XXL | 3XL |
|---|---|---|---|---|---|---|---|
| A/B | 62/45 | 64/48 | 66/51 | 68/54 | 70/57 | 72/60 | 73/63 |

1 · 20 · 5 KG · 55 X 36 X 17 CM

| € H.T. | COLORIS | PIÈCE | 20 | 200 |
|---|---|---|---|---|
| EFFECT | BLANC | 24,18€ | 22,14€ | 19,74€ |
| | COULEUR | 24,18€ | 22,14€ | 19,74€ |



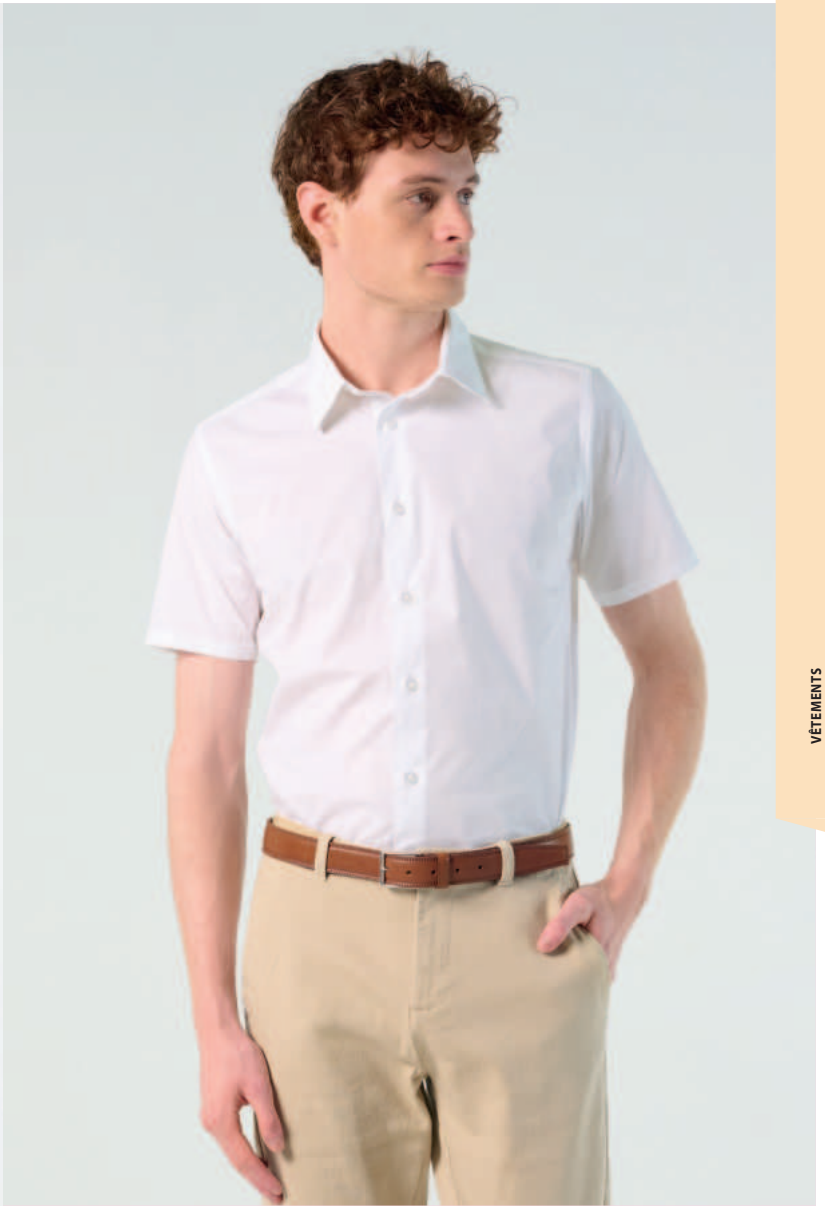



## SOL'S EXCESS

17020

ESSENTIAL · FITTED cut · TEAR AWAY · OEKO TEX® STANDARD 100 CQ 1094/4 IFTH www.oeko-tex.com

Chemise manches courtes

Popeline stretch 140
97% coton - 3% élasthanne

| | XS | S | M | L | XL | XXL | 3XL |
|---|---|---|---|---|---|---|---|
| A/B | 62/45 | 64/48 | 66/51 | 68/54 | 70/57 | 72/60 | 73/63 |

1 · 20 · 4,3 KG · 55 X 36 X 17 CM

| € H.T. | COLORIS | PIÈCE | 20 | 200 |
|---|---|---|---|---|
| EXCESS | BLANC | 23,23€ | 21,27€ | 18,96€ |
| | COULEUR | 23,23€ | 21,27€ | 18,96€ |

## SOL'S BROADWAY

17030

ESSENTIAL · ADJUSTED fit · TEAR AWAY · OEKO TEX® STANDARD 100 CQ 1094/4 IFTH www.oeko-tex.com

Chemise manches courtes

Popeline stretch 140
97% coton - 3% élasthanne

| | S | M | L | XL | XXL | 3XL | 4XL | 5XL |
|---|---|---|---|---|---|---|---|---|
| A/B | 76/54 | 78/57 | 80/60 | 82/63 | 84/66 | 86/69 | 88/72 | 88/75 |

| | S | M | L | XL | XXL | 3XL | 4XL | 5XL |
|---|---|---|---|---|---|---|---|---|
| cm | 37-38 | 39-40 | 41-42 | 43-44 | 45-46 | 47-48 | 49-50 | 50/51 |

1 · 20 · 6,1 KG · 57 X 37 X 30 CM

| € H.T. | COLORIS | PIÈCE | 20 | 200 |
|---|---|---|---|---|
| BROADWAY | BLANC | 23,23€ | 21,27€ | 18,96€ |
| | COULEUR | 23,23€ | 21,27€ | 18,96€ |

uni

312 · 102 · 228

**RÉFÉRENCES COULEURS Solo**
102 Blanc · 219 Ciel vif · 228 Bleu foncé · 312 Noir



uni

312

102

228

## SOL'S BLAKE
### Men 01426

EDITION · SLIM fit · TEAR AWAY · OEKO TEX® STANDARD 100 CQ 1094/4 IFTH www.oeko-tex.com

Chemise manches longues

Popeline stretch 120
97% coton - 3% élasthanne

| | S | M | L | XL | XXL | 3XL | 4XL |
|---|---|---|---|---|---|---|---|
| A/B | 76/50 | 77/52 | 78/54 | 79/56 | 81/59 | 82/62 | 84/65 |
| cm | 37-38 | 39-40 | 41-42 | 43-44 | 45-46 | 47-48 | 49-50 |

1 · 20 · 7,6 KG · 57 X 37 X 30 CM

| € H.T. | COLORIS | PIÈCE | 20 | 200 |
|---|---|---|---|---|
| BLAKE MEN | BLANC | 26,71€ | 24,45€ | 21,80€ |
| | COULEUR | 26,71€ | 24,45€ | 21,80€ |

## SOL'S BLAKE
### Women 01427

EDITION · FITTED cut · TEAR AWAY · OEKO TEX® STANDARD 100 CQ 1094/4 IFTH www.oeko-tex.com

Chemise manches longues

Popeline stretch 120
97% coton - 3% élasthanne

| | XS | S | M | L | XL | XXL |
|---|---|---|---|---|---|---|
| A/B | 67/41 | 68/44 | 69/47 | 70/50 | 71/53 | 73/56 |

1 · 20 · 5,4 KG · 55 X 37 X 17 CM

| € H.T. | COLORIS | PIÈCE | 20 | 200 |
|---|---|---|---|---|
| BLAKE WOMEN | BLANC | 26,71€ | 24,45€ | 21,80€ |
| | COULEUR | 26,71€ | 24,45€ | 21,80€ |






## SOL'S BAILEY
### Men 04770

BASIC · ADJUSTED fit · TEAR AWAY · OEKO TEX® STANDARD 100 CQ 1094/4 IFTH www.oeko-tex.com · Global Recycled Standard IDFL TE-99972636

Chemise manches longues

Popeline polycoton 110
65% polyester recyclé - 35% coton

| | | S | M | L | XL | XXL | 3XL | 4XL | 5XL |
|---|---|---|---|---|---|---|---|---|---|
| A/B | | 77/51 | 78/54 | 79/57 | 79/61 | 81/64 | 82/67 | 84/71 | 86/75 |
| cm | | 37-38 | 39-40 | 41-42 | 43-44 | 45-46 | 47-48 | 49-50 | 51-52 |

1 · 20 · 5 KG · 57 X 37 X 18 CM

| € H.T. | COLORIS | PIÈCE | 20 | 200 |
|---|---|---|---|---|
| BAILEY MEN | COULEUR | 18,62€ | 17,10€ | 15,30€ |

## SOL'S BAILEY
### Women 04771

BASIC · FITTED cut · TEAR AWAY · OEKO TEX® STANDARD 100 CQ 1094/4 IFTH www.oeko-tex.com · Global Recycled Standard IDFL TE-99972636

Chemise manches longues

Popeline polycoton 110
65% polyester recyclé - 35% coton

| | XS | S | M | L | XL | XXL |
|---|---|---|---|---|---|---|
| A/B | 64/45 | 65/48 | 66/51 | 67/53 | 69/57 | 71/61 |

1 · 20 · 5 KG · 57 X 37 X 18 CM

| € H.T. | COLORIS | PIÈCE | 20 | 200 |
|---|---|---|---|---|
| BAILEY WOMEN | COULEUR | 18,62€ | 17,10€ | 15,30€ |

uni
312
102
220

**RÉFÉRENCES COULEURS Solo**
102 Blanc · 220 Ciel · 228 Bleu foncé · 312 Noir

uni

102

220

# SOL'S BRODY
## Men 02102

REGULAR fit

# SOL'S BRODY
## Women 02103

FITTED cut

EDITION TEAR AWAY OEKO TEX® STANDARD 100 CQ 1094/4 IFTH www.oeko-tex.com

Chemise manches longues

Chevron 125
82% coton - 18% polyester

| | S | M | L | XL | XXL | 3XL | 4XL |
|---|---|---|---|---|---|---|---|
| A/B | 77/53 | 78/55 | 78/57 | 79/59 | 79/62 | 80/64 | 80/66 |
| cm | 37-38 | 39-40 | 41-42 | 43-44 | 45-46 | 47-48 | 49-50 |

1 20 7,1 KG 57 X 38 X 31 CM

| | XS | S | M | L | XL | XXL |
|---|---|---|---|---|---|---|
| A/B | 67/44 | 68/46 | 69/48 | 70/50 | 71/54 | 72/58 |

1 20 5,4 KG 55 X 37 X 17 CM

| € H.T. | COLORIS | PIÈCE | 20 | 200 |
|---|---|---|---|---|
| BRODY MEN | BLANC | 32,95€ | 30,17€ | 26,90€ |
| | COULEUR | 32,95€ | 30,17€ | 26,90€ |

| € H.T. | COLORIS | PIÈCE | 20 | 200 |
|---|---|---|---|---|
| BRODY WOMEN | BLANC | 32,95€ | 30,17€ | 26,90€ |
| | COULEUR | 32,95€ | 30,17€ | 26,90€ |



chiné

600

# SOL'S BARRY
## Women 02101

FITTED cut

# SOL'S BARRY
## Men 02100

REGULAR fit

EDITION TEAR AWAY OEKO TEX® STANDARD 100 CQ 1094/4 IFTH www.oeko-tex.com

Chemise manches longues

Denim 5 oz
100% coton

| | XS | S | M | L | XL | XXL |
|---|---|---|---|---|---|---|
| A/B | 67/44 | 68/46 | 69/48 | 70/50 | 71/54 | 72/58 |

1 20 6,4 KG 54 X 36 X 16 CM

| | S | M | L | XL | XXL | 3XL |
|---|---|---|---|---|---|---|
| A/B | 77/53 | 78/55 | 78/57 | 79/59 | 79/61 | 80/63 |
| cm | 37-38 | 39-40 | 41-42 | 43-44 | 45-46 | 47-48 |

1 20 8,4 KG 56 X 36 X 30 CM

| € H.T. | COLORIS | PIÈCE | 20 | 200 |
|---|---|---|---|---|
| BARRY WOMEN | COULEUR | 31,15€ | 28,52€ | 25,43€ |

| € H.T. | COLORIS | PIÈCE | 20 | 200 |
|---|---|---|---|---|
| BARRY MEN | COULEUR | 31,15€ | 28,52€ | 25,43€ |
| | COULEUR 3XL ET + | 31,15€ | 28,52€ | 25,43€ |







## NEOBLU BLAISE
### Women 03183

FITTED cut | NO LABEL READY FOR BRANDING | OEKO TEX® STANDARD 100 CQ 1094/4 IFTH www.oeko-tex.com

Chemise manches longues

Micro twill 115
100% coton - Traitement anti-froissage

| | S | M | L | XL | XXL | 3XL |
|---|---|---|---|---|---|---|
| A/B | 67/46 | 68/48 | 69/50 | 70/54 | 71/58 | 71/62 |

1 — 10 — 3,1 KG 54 X 33 X 18 CM

| € H.T. | COLORIS | PIÈCE | 10 | 100 |
|---|---|---|---|---|
| BLAISE WOMEN | COULEUR | 32,55€ | 29,80€ | 26,57€ |
| | COULEUR 3XL | 35,79€ | 32,77€ | 29,22€ |

## NEOBLU BLAISE
### Men 03182

ADJUSTED fit | NO LABEL READY FOR BRANDING | OEKO TEX® STANDARD 100 CQ 1094/4 IFTH www.oeko-tex.com

Chemise manches longues

Micro twill 115
100% coton - Traitement anti-froissage

| | S | M | L | XL | XXL | 3XL | 4XL | 5XL |
|---|---|---|---|---|---|---|---|---|
| A/B | 77/52 | 78/54 | 78/56 | 79/58 | 79/60 | 80/62 | 80/65 | 81/67 |
| cm | 37-38 | 39-40 | 41-42 | 43-44 | 45-46 | 47-48 | 49-50 | 51-52 |

1 — 10 — 3,8 KG 57 X 38 X 18 CM

| € H.T. | COLORIS | PIÈCE | 10 | 100 |
|---|---|---|---|---|
| BLAISE MEN | COULEUR | 32,55€ | 29,80€ | 26,57€ |
| | COULEUR 3XL | 35,79€ | 32,77€ | 29,22€ |
| | COULEUR 4XL ET + | 37,41€ | 34,25€ | 30,54€ |

uni

309 603 601 605

**RÉFÉRENCES COULEURS Solo**
102 Blanc — 220 Ciel — 309 Noir profond — 600 Brut denim — 601 Bleu léger — 603 Nuit — 605 Blanc optique

uni

309
603
605

## NEOBLU BASILE
### Men 03777

## NEOBLU BASILE
### Women 03791

ADJUSTED fit

FITTED cut

NO LABEL READY FOR BRANDING

OEKO TEX® STANDARD 100 CQ 1094/4 IFTH www.oeko-tex.com

Chemise écoresponsable

Piqué 190
100% coton peigné biologique
En conversion

| | S | M | L | XL | XXL | 3XL | 4XL |
|---|---|---|---|---|---|---|---|
| A/B | 76/50 | 77/53 | 78/56 | 79/59 | 80/62 | 81/66 | 82/70 |

1 — 10 — 4,1 KG — 39 X 31 X 21 CM

| | S | M | L | XL | XXL | 3XL |
|---|---|---|---|---|---|---|
| A/B | 67/45 | 68/48 | 69/51 | 70/54 | 71/57 | 72/60 |

1 — 10 — 3,3 KG — 37 X 29 X 20 CM

| € H.T. | COLORIS | PIÈCE | 10 | 100 |
|---|---|---|---|---|
| BASILE MEN | COULEUR | 27,45€ | 25,13€ | 22,41€ |
| | COULEUR 3XL | 30,20€ | 27,65€ | 24,65€ |

| € H.T. | COLORIS | PIÈCE | 10 | 100 |
|---|---|---|---|---|
| BASILE WOMEN | COULEUR | 27,45€ | 25,13€ | 22,41€ |
| | COULEUR 3XL | 30,20€ | 27,65€ | 24,65€ |



uni

309
601
603
605

## NEOBLU BALTHAZAR
### Men 03198

## NEOBLU BALTHAZAR
### Women 03199

ADJUSTED fit

FITTED cut

NO LABEL READY FOR BRANDING

OEKO TEX® STANDARD 100 CQ 1094/4 IFTH www.oeko-tex.com

Chemise jersey mercerisé

Jersey 145
100% coton mercerisé

| | S | M | L | XL | XXL | 3XL | 4XL |
|---|---|---|---|---|---|---|---|
| A/B | 76/49 | 77/52 | 78/55 | 79/58 | 80/61 | 81/64 | 82/67 |

1 — 10 — 3,7 KG — 60 X 41 X 16 CM

| | S | M | L | XL | XXL | 3XL |
|---|---|---|---|---|---|---|
| A/B | 67/44 | 68/47 | 69/50 | 70/53 | 71/56 | 72/59 |

1 — 10 — 3 KG — 60 X 41 X 15 CM

| € H.T. | COLORIS | PIÈCE | 10 | 100 |
|---|---|---|---|---|
| BALTHAZAR MEN | COULEUR | 27,47€ | 25,15€ | 22,42€ |
| | COULEUR 3XL ET + | 30,20€ | 27,65€ | 24,65€ |

| € H.T. | COLORIS | PIÈCE | 10 | 100 |
|---|---|---|---|---|
| BALTHAZAR WOMEN | COULEUR | 27,47€ | 25,15€ | 22,42€ |
| | COULEUR 3XL ET + | 30,20€ | 27,65€ | 24,65€ |





## NEOBLU BART
### Women 03787

FITTED cut | NO LABEL READY FOR BRANDING | OEKO TEX® STANDARD 100 CQ 1094/4 IFTH www.oeko-tex.com | ORGANIC BLENDED content standard | RECYCLED

Chemise écoresponsable

Popeline 120
60% coton issu de l'agriculture biologique
40% polyester recyclé

| | S | M | L | XL | XXL | 3XL |
|---|---|---|---|---|---|---|
| A/B | 67/48 | 68/50 | 69/52 | 70/56 | 71/60 | 72/64 |

1 | 10 | 2,7 KG 53 X 34 X 12 CM

| € H.T. | COLORIS | PIÈCE | 10 | 100 |
|---|---|---|---|---|
| BART WOMEN | COULEUR | 27,45€ | 25,13€ | 22,41€ |
| | COULEUR 3XL | 30,20€ | 27,65€ | 24,65€ |

## NEOBLU BART
### Men 03792

ADJUSTED fit | NO LABEL READY FOR BRANDING | OEKO TEX® STANDARD 100 CQ 1094/4 IFTH www.oeko-tex.com | ORGANIC BLENDED content standard | RECYCLED

Chemise écoresponsable

Popeline 120
60% coton issu de l'agriculture biologique
40% polyester recyclé

| | S | M | L | XL | XXL | 3XL | 4XL | 5XL |
|---|---|---|---|---|---|---|---|---|
| A/B | 76/51 | 76/54 | 77/57 | 77/61 | 79/64 | 80/67 | 81/70 | 83/73 |

1 | 10 | 3,5 KG 55 X 38 X 14 CM

| € H.T. | COLORIS | PIÈCE | 10 | 100 |
|---|---|---|---|---|
| BART MEN | COULEUR | 27,45€ | 25,13€ | 22,41€ |
| | COULEUR 3XL | 30,20€ | 27,65€ | 24,65€ |
| | COULEUR 4XL ET + | 31,56€ | 28,89€ | 25,76€ |

uni

309 | 605 | 601 | 114

**RÉFÉRENCES COULEURS Solo**
114 Beige | 309 Noir profond | 601 Bleu léger | 603 Nuit | 605 Blanc optique






chiné

600

599

## NEOBLU BENNETT
### Men 04796

NO LABEL READY FOR BRANDING | OEKO TEX® STANDARD 100 CQ 1094/4 IFTH www.oeko-tex.com | ADJUSTED fit

Chemise denim

Denim 6 oz
100% coton - 210 g/m²

| | S | M | L | XL | XXL | 3XL | 4XL |
|---|---|---|---|---|---|---|---|
| A/B | 75/52 | 75/55 | 76/58 | 76/62 | 78/65 | 82/68 | 83/71 |
| cm | 37-38 | 39-40 | 41-42 | 43-44 | 45-46 | 47-48 | 49-50 |

1 — 10 — 5,1 KG — 61 X 40 X 14 CM

| € H.T. | COLORIS | PIÈCE | 10 | 100 |
|---|---|---|---|---|
| BENNETT MEN | COULEUR | 35,10€ | 32,14€ | 28,66€ |
| | COULEUR 3XL | 38,61€ | 35,35€ | 31,52€ |

| € H.T. | COLORIS | PIÈCE | 10 | 100 |
|---|---|---|---|---|
| BENNETT WOMEN | COULEUR | 35,10€ | 32,14€ | 28,66€ |
| | COULEUR 3XL | 38,61€ | 35,35€ | 31,52€ |

## NEOBLU BENNETT
### Women 04797

NO LABEL READY FOR BRANDING | OEKO TEX® STANDARD 100 CQ 1094/4 IFTH www.oeko-tex.com | FITTED cut

Chemise denim

Denim 6 oz
100% coton - 210 g/m²

| | S | M | L | XL | XXL | 3XL |
|---|---|---|---|---|---|---|
| A/B | 67,5/47 | 68/52 | 68,5/55 | 69/59 | 70/63 | 73/68 |

1 — 10 — 4,6 KG — 60 X 40 X 11 CM

## Véritable Denim Haut de Gamme

Cette chemise en denim affirme son caractère premium par sa texture riche, sa main dense et sa coupe structurée.

Un look soigné, une qualité qui se voit et se ressent.







## NEOBLU BAPTISTE
### Women 04339

FITTED cut | NO LABEL READY FOR BRANDING | OEKO TEX® STANDARD 100 CQ 1094/4 IFTH www.oeko-tex.com

Chemise rayée easy care

Micro twill 110
Fil teint - 100% coton
Traitement anti-froissage

| | S | M | L | XL | XXL | 3XL |
|---|---|---|---|---|---|---|
| A/B | 68/50 | 69/53 | 69/56 | 70/60 | 71/64 | 72/68 |

1 — 10 — 5,5 KG — 54 X 33 X 18 CM

| € H.T. | COLORIS | PIÈCE | 10 | 100 |
|---|---|---|---|---|
| BAPTISTE WOMEN | COULEUR | 33,71€ | 30,86€ | 27,52€ |
| | COULEUR 3XL ET + | 37,06€ | 33,93€ | 30,25€ |

## NEOBLU BAPTISTE
### Men 04338

ADJUSTED fit | NO LABEL READY FOR BRANDING | OEKO TEX® STANDARD 100 CQ 1094/4 IFTH www.oeko-tex.com

Chemise rayée easy care

Micro twill 110
Fil teint - 100% coton
Traitement anti-froissage

| | S | M | L | XL | XXL | 3XL | 4XL |
|---|---|---|---|---|---|---|---|
| A/B | 78/52 | 79/55 | 79/58 | 80/62 | 81/65 | 84/68 | 85/71 |
| cm | 37-38 | 39-40 | 41-42 | 43-44 | 45-46 | 47-48 | 49-50 |

1 — 10 — 6 KG — 57 X 38 X 18 CM

| € H.T. | COLORIS | PIÈCE | 10 | 100 |
|---|---|---|---|---|
| BAPTISTE MEN | COULEUR | 33,71€ | 30,86€ | 27,52€ |
| | COULEUR 3XL ET + | 37,06€ | 33,93€ | 30,25€ |

multicolore
606

**RÉFÉRENCES COULEURS Solo**
599 Stone Wash — 600 Brut denim — 606 Bleu rayé

uni

309

603

## NEOBLU STUART
### Men 04037

NO LABEL READY FOR BRANDING

Global Recycled Standard

IDFL TE-09972636

Pull écoresponsable

Tricot 245g/pc
Jauge 14 - 50% laine mérinos RWS
50% polyester recyclé certifié GRS

| | S | M | L | XL | XXL | 3XL | 4XL |
|---|---|---|---|---|---|---|---|
| A/B | 69/51 | 70/54 | 71/57 | 72/60 | 74/63 | 76/66 | 78/69 |

1 — 6,3 KG
20 — 56 X 36 X 20 CM

| € H.T. | COLORIS | PIÈCE | 20 | 200 |
|---|---|---|---|---|
| STUART MEN | COULEUR | 33,50€ | 30,67€ | 27,35€ |
| | COULEUR 3XL | 36,85€ | 33,74€ | 30,08€ |



## NEOBLU STUART
### Women 03985

NO LABEL READY FOR BRANDING

Global Recycled Standard

IDFL TE-09972636

Pull écoresponsable

Tricot 220g/pc
Jauge 14 - 50% laine mérinos RWS
50% polyester recyclé certifié GRS

| | S | M | L | XL | XXL | 3XL |
|---|---|---|---|---|---|---|
| A/B | 62/48 | 64/51 | 65/54 | 66/57 | 69/60 | 72/63 |

1 — 5,7 KG
20 — 55 X 36 X 18 CM

| € H.T. | COLORIS | PIÈCE | 20 | 200 |
|---|---|---|---|---|
| STUART WOMEN | COULEUR | 33,50€ | 30,67€ | 27,35€ |
| | COULEUR 3XL | 36,85€ | 33,74€ | 30,08€ |

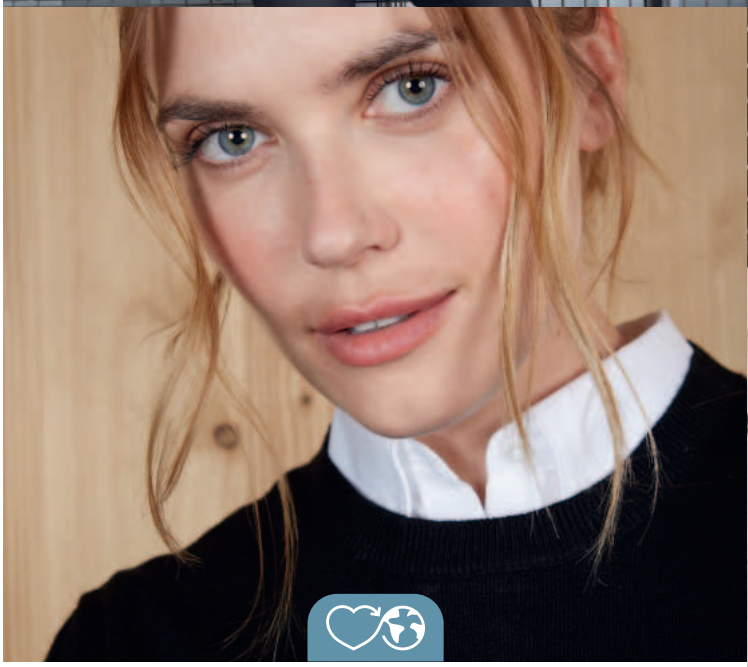

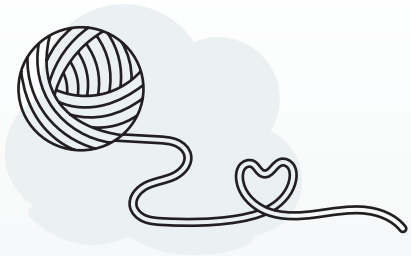

# Laine RWS

La laine mérinos utilisée dans les pulls de la collection NEOBLU est certifiée RWS (Responsible Wool Standard). Ce label garantit une traçabilité totale de la laine issue de fermes certifiées. Les éleveurs et les agriculteurs sont garants du bien-être animal et d'une bonne gestion des terres agricoles et de la biodiversité. Elle est également un gage du respect des pratiques sociales telles qu'elles sont recommandées par l'Organisation internationale du Travail.



## NEOBLU STEFAN
03986

NO LABEL READY FOR BRANDING

Global Recycled Standard
IDFL TE-99972636

UNISEX

uni
309
603

Pull écoresponsable

Tricot 270g/pc
Jauge 14 - 50% laine mérinos RWS
50% polyester recyclé certifié GRS

| | S | M | L | XL | XXL | 3XL | 4XL |
|---|---|---|---|---|---|---|---|
| A/B | 69/51 | 70/54 | 71/57 | 72/60 | 74/63 | 76/66 | 78/69 |

1 — 20 — 7 KG — 60 X 38 X 20 CM

| € H.T. | COLORIS | PIÈCE | 20 | 200 |
|---|---|---|---|---|
| STEFAN | COULEUR | 41,90€ | 38,36€ | 34,20€ |
| | COULEUR 3XL | 46,08€ | 42,18€ | 37,61€ |



## NEOBLU SULLIVAN
Women 03988

## NEOBLU SULLIVAN
Men 03987

NO LABEL READY FOR BRANDING

Global Recycled Standard
IDFL TE-99972636

uni
309
603

Pull col V écoresponsable

Tricot women 220g/pc
Tricot men 245g/pc
Jauge 14 - 50% laine mérinos RWS
50% polyester recyclé certifié GRS

| | S | M | L | XL | XXL | 3XL |
|---|---|---|---|---|---|---|
| A/B | 62/48 | 64/51 | 65/54 | 66/57 | 69/60 | 72/63 |

1 — 20 — 5,7 KG — 55 X 36 X 18 CM

| | S | M | L | XL | XXL | 3XL | 4XL |
|---|---|---|---|---|---|---|---|
| A/B | 69/51 | 70/54 | 71/57 | 72/60 | 74/63 | 76/66 | 78/69 |

1 — 20 — 6,4 KG — 55 X 36 X 19 CM

| € H.T. | COLORIS | PIÈCE | 20 | 200 |
|---|---|---|---|---|
| SULLIVAN WOMEN | COULEUR | 33,50€ | 30,67€ | 27,35€ |
| | COULEUR 3XL | 36,85€ | 33,74€ | 30,08€ |

| € H.T. | COLORIS | PIÈCE | 20 | 200 |
|---|---|---|---|---|
| SULLIVAN MEN | COULEUR | 33,50€ | 30,67€ | 27,35€ |
| | COULEUR 3XL | 36,85€ | 33,74€ | 30,08€ |

**RÉFÉRENCES COULEURS Solo**
309 Noir profond 603 Nuit



chiné

348

350

uni

312

319

## SOL'S GLORY
### Men 01710

ESSENTIAL TEAR AWAY OEKO TEX® STANDARD 100 CQ 1094/1 IFTH www.oeko-tex.com

Pull col V

Tricot 369g/pc
Jauge 12 - 70% viscose - 30% polyamide

| | S | M | L | XL | XXL | 3XL |
|---|---|---|---|---|---|---|
| A/B | 68/49 | 69/52 | 70/55 | 71/58 | 72/61 | 73/64 |

1 25 9,4 KG 60 X 36 X 20 CM

| € H.T. | COLORIS | PIÈCE | 25 | 250 |
|---|---|---|---|---|
| GLORY MEN | COULEUR | 26,23€ | 24,02€ | 21,41€ |
| | COULEUR 3XL | 30,16€ | 27,62€ | 24,62€ |

## SOL'S GLORY
### Women 01711

ESSENTIAL TEAR AWAY OEKO TEX® STANDARD 100 CQ 1094/1 IFTH www.oeko-tex.com

Pull col V

Tricot 334g/pc
Jauge 12 - 70% viscose - 30% polyamide

| | XS | S | M | L | XL | XXL |
|---|---|---|---|---|---|---|
| A/B | 60/41 | 61/44 | 62/47 | 63/50 | 64/53 | 65/56 |

1 25 7,4 KG 57 X 31 X 18 CM

| € H.T. | COLORIS | PIÈCE | 25 | 250 |
|---|---|---|---|---|
| GLORY WOMEN | COULEUR | 26,23€ | 24,02€ | 21,41€ |



## SOL'S GALAXY
**Women** 90010

## SOL'S GALAXY
**Men** 90000

ESSENTIAL TEAR AWAY OEKO TEX® STANDARD 100 CQ 1094/1 IFTH www.oeko-tex.com

uni
312
340
318
145

Pull col V

Tricot women 260g/pc
Tricot men 320g/pc
Jauge 12 - 49% coton - 49% acrylique
2% polyamide

| | XS | S | M | L | XL | XXL |
|---|---|---|---|---|---|---|
| A/B | 58/39 | 60/42 | 62/45 | 64/48 | 66/51 | 68/54 |

1 — 25 — 7,5 KG — 54 X 34 X 23 CM

| | S | M | L | XL | XXL | 3XL |
|---|---|---|---|---|---|---|
| A/B | 68/50 | 70/53 | 72/56 | 74/59 | 76/63 | 78/67 |

1 — 25 — 9,6 KG — 54 X 37 X 26 CM

| € H.T. | COLORIS | PIÈCE | 25 | 250 |
|---|---|---|---|---|
| GALAXY WOMEN | COULEUR | 24,43€ | 22,37€ | 19,94€ |

| € H.T. | COLORIS | PIÈCE | 25 | 250 |
|---|---|---|---|---|
| GALAXY MEN | COULEUR | 24,43€ | 22,37€ | 19,94€ |
| | COULEUR 3XL | 28,12€ | 25,74€ | 22,95€ |



## SOL'S GORDON
**Men** 00548

## SOL'S GORDON
**Women** 00550

ESSENTIAL TEAR AWAY OEKO TEX® STANDARD 100 CQ 1094/1 IFTH www.oeko-tex.com

uni
312
318

Gilet zippé

Tricot men 380g/pc
Tricot women 335g/pc
Jauge 12 - 49% coton - 49% acrylique
2% polyamide

| | S | M | L | XL | XXL | 3XL |
|---|---|---|---|---|---|---|
| A/B | 68/50 | 70/53 | 72/56 | 74/59 | 76/61 | 78/64 |

1 — 25 — 11,4 KG — 56 X 38 X 29 CM

| | S | M | L | XL | XXL |
|---|---|---|---|---|---|
| A/B | 62/42 | 64/45 | 66/49 | 68/52 | 70/55 |

1 — 25 — 9,1 KG — 56 X 36 X 25 CM

| € H.T. | COLORIS | PIÈCE | 25 | 250 |
|---|---|---|---|---|
| GORDON MEN | COULEUR | 31,08€ | 28,46€ | 25,37€ |
| | COULEUR 3XL | 35,76€ | 32,74€ | 29,19€ |

| € H.T. | COLORIS | PIÈCE | 25 | 250 |
|---|---|---|---|---|
| GORDON WOMEN | COULEUR | 31,08€ | 28,46€ | 25,37€ |



**RÉFÉRENCES COULEURS Solo**
145 Rouge — 312 Noir — 318 Marine — 319 French marine — 340 Gris moyen — 348 Anthracite chiné — 350 Gris chiné

uni

312

318

## SOL'S GOLDEN
**Men** 90011

## SOL'S GOLDEN
**Women** 90012

ESSENTIAL TEAR AWAY STANDARD 100 CQ 1094/1 IFTH www.oeko-tex.com

Gilet boutonné col V

Tricot men 345g/pc
Tricot women 300g/pc
Jauge 12 - 49% coton - 49% acrylique
2% polyamide

| | S | M | L | XL | XXL | 3XL |
|---|---|---|---|---|---|---|
| A/B | 68/50 | 70/53 | 72/56 | 74/59 | 76/62 | 78/65 |

1 25 — 10 KG 55 X 37 X 27 CM

| | S | M | L | XL | XXL |
|---|---|---|---|---|---|
| A/B | 62/42 | 64/45 | 66/49 | 68/52 | 70/55 |

1 25 — 7,9 KG 53 X 35 X 25 CM

| € H.T. | COLORIS | PIÈCE | 25 | 250 |
|---|---|---|---|---|
| GOLDEN MEN | COULEUR | 27,24€ | 24,94€ | 22,23€ |
| | COULEUR 3XL | 31,31€ | 28,67€ | 25,56€ |

| € H.T. | COLORIS | PIÈCE | 25 | 250 |
|---|---|---|---|---|
| GOLDEN WOMEN | COULEUR | 27,24€ | 24,94€ | 22,23€ |



uni

312

318

## SOL'S GENTLEMEN
00591

ESSENTIAL TEAR AWAY STANDARD 100 CQ 1094/1 IFTH www.oeko-tex.com UNISEX

Pull sans manches col V

Tricot 225g/pc
Jauge 12 - 49% coton - 49% acrylique
2% polyamide

| | XXS | XS | S | M | L | XL | XXL | 3XL |
|---|---|---|---|---|---|---|---|---|
| A/B | 60/42 | 62/45 | 68/50 | 70/53 | 72/55 | 74/58 | 76/61 | 78/64 |

1 25 — 7,1 KG 54 X 40 X 16 CM

| € H.T. | COLORIS | PIÈCE | 25 | 250 |
|---|---|---|---|---|
| GENTLEMEN | COULEUR | 22,26€ | 20,38€ | 18,17€ |
| | COULEUR 3XL | 25,60€ | 23,43€ | 20,89€ |



# NEOBLU CAMILLE
03171

NO LABEL READY FOR BRANDING

uni

309

603

Robe midi manches courtes

Maille milano 280
74% polyester - 23% viscose - 3% élasthanne

| | | | | | | |
|---|---|---|---|---|---|---|
| A/B | 36<br>95/40 | 38<br>97/43 | 40<br>99/46 | 42<br>101/49 | 44<br>103/52 | 46<br>105/55 |
| IT | 40 | 42 | 44 | 46 | 48 | 50 |

1 5 — 2,4 KG — 60 X 40 X 14 CM

| € H.T. | COLORIS | PIÈCE | 5 | 50 |
|---|---|---|---|---|
| CAMILLE | COULEUR | 36,89€ | 33,77€ | 30,11€ |





# NEOBLU CONSTANCE
03168

NO LABEL READY FOR BRANDING — OEKO TEX® STANDARD 100 CQ 1094/4 IFTH www.oeko-tex.com

uni

309

603

Jupe droite

Micro twill 200
66% polyester - 34% viscose

| | | | | | | | | | | | | | |
|---|---|---|---|---|---|---|---|---|---|---|---|---|---|
| | 34 | 36 | 38 | 40 | 42 | 44 | 46 | 48 | 50 | 52 | 54 | 56 | 58 |
| A/B | 51/33 | 52/35 | 53/37 | 54/39 | 55/42 | 56/45 | 57/48 | 58/51 | 60/54 | 62/57 | 64/60 | 66/63 | 68/66 |
| US | 4 | 6 | 8 | 10 | 12 | 14 | 16 | 18 | 20 | 22 | 24 | 26 | 28 |
| IT | 38 | 40 | 42 | 44 | 46 | 48 | 50 | 52 | 54 | 56 | 58 | 60 | 62 |
| UK | 6 | 8 | 10 | 12 | 14 | 16 | 18 | 20 | 22 | 24 | 26 | 28 | 30 |

1 10 — 4 KG — 60 X 60 X 23 CM

| € H.T. | COLORIS | PIÈCE | 10 | 100 |
|---|---|---|---|---|
| CONSTANCE | COULEUR | 35,19€ | 32,22€ | 28,73€ |
| | COULEUR 48 ET + | 42,19€ | 38,63€ | 34,44€ |

# NEOBLU CHLOE
03795

NO LABEL READY FOR BRANDING

uni

309

603

Jupe trapèze

Maille milano 280
74% polyester - 23% viscose - 3% élasthanne

| | | | | | | | |
|---|---|---|---|---|---|---|---|
| | 34 | 36 | 38 | 40 | 42 | 44 | 46 |
| A/B | 51/32 | 52/34 | 53/36 | 54/38 | 55/41 | 56/43 | 57/46 |
| IT | 38 | 40 | 42 | 44 | 46 | 48 | 50 |

1 10 — 3,2 KG — 50 X 35 X 10 CM

| € H.T. | COLORIS | PIÈCE | 10 | 100 |
|---|---|---|---|---|
| CHLOE | COULEUR | 23,48€ | 21,50€ | 19,17€ |



**RÉFÉRENCES COULEURS Solo**
309 Noir profond — 312 Noir — 318 Marine — 603 Nuit



# NEOBLU GERMAIN
## Women 03779
# NEOBLU GERMAIN
## Men 03778

uni
309
603

NO LABEL READY FOR BRANDING
OEKO TEX® STANDARD 100 CQ 1094/4 IFTH www.oeko-tex.com

Pantalon de costume

Micro twill 200
66% polyester - 34% viscose

| | 34 | 36 | 38 | 40 | 42 | 44 | 46 |
|---|---|---|---|---|---|---|---|
| A/B | 76/33 | 76/35 | 76/37 | 76/39 | 76/41 | 76/44 | 76/47 |
| US | 4 | 6 | 8 | 10 | 12 | 14 | 16 |
| IT | 38 | 40 | 42 | 44 | 46 | 48 | 50 |
| UK | 6 | 8 | 10 | 12 | 14 | 16 | 18 |
| INT | S | S | M | M | L | L | XL |

1 10 4,3 KG 60 X 37 X 13 CM

| | 34 | 36 | 38 | 40 | 42 | 44 | 46 | 48 | 50 | 52 | 54 | 56 |
|---|---|---|---|---|---|---|---|---|---|---|---|---|
| A/B | 79/35 | 79/37 | 79/39 | 79/41 | 79/43 | 79/45 | 79/47 | 79/49 | 79/51 | 79/53 | 79/55 | 79/57 |
| US/UK | 28 | 30 | 30 | 32 | 34 | 34 | 36 | 38 | 40 | 42 | 42 | 44 |
| IT | 40 | 42 | 44 | 46 | 48 | 50 | 52 | 54 | 56 | 58 | 60 | 62 |
| INT | XS | S | S | M | M | L | L | XL | XL | XXL | XXL | 3XL |

1 10 4,8 KG 61 X 37 X 13 CM

| € H.T. | COLORIS | PIÈCE | 10 | 100 |
|---|---|---|---|---|
| GERMAIN WOMEN | COULEUR | 41,22€ | 37,74€ | 33,65€ |

| € H.T. | COLORIS | PIÈCE | 10 | 100 |
|---|---|---|---|---|
| GERMAIN MEN | COULEUR | 41,22€ | 37,74€ | 33,65€ |
| | COULEUR 50 ET + | 43,31€ | 39,65€ | 35,35€ |

# NEOBLU GABIN
## Men 03162
# NEOBLU GABIN
## Women 03163

uni
309
603

NO LABEL READY FOR BRANDING
OEKO TEX® STANDARD 100 CQ 1094/4 IFTH www.oeko-tex.com

Pantalon de costume

Micro twill 200
66% polyester - 34% viscose

| | 34 | 36 | 38 | 40 | 42 | 44 | 46 | 48 | 50 | 52 | 54 | 56 | 58 | 60 |
|---|---|---|---|---|---|---|---|---|---|---|---|---|---|---|
| A/B | 85/34 | 85/36 | 85/38 | 85/40 | 85/42 | 85/44 | 85/46 | 85/48 | 85/50 | 85/52 | 85/54 | 85/56 | 85/59 | 85/62 |
| US/UK | 26 | 28 | 30 | 32 | 32 | 34 | 36 | 38 | 40 | 40 | 42 | 44 | 46 | 48 |
| IT | 38 | 40 | 42 | 44 | 46 | 48 | 50 | 52 | 54 | 56 | 58 | 60 | 62 | 64 |
| INT | XS | S | S | M | M | L | L | XL | XL | XXL | XXL | 3XL | 3XL | 4XL |

1 10 4,6 KG 60 X 37 X 11 CM

| | 34 | 36 | 38 | 40 | 42 | 44 | 46 | 48 | 50 | 52 | 54 | 56 | 58 |
|---|---|---|---|---|---|---|---|---|---|---|---|---|---|
| A/B | 80/36 | 80/38 | 80/40 | 80/43 | 80/45 | 80/47 | 80/50 | 80/52 | 80/55 | 80/58 | 80/61 | 80/65 | 80/69 |
| US | 4 | 6 | 8 | 10 | 12 | 14 | 16 | 18 | 20 | 22 | 24 | 26 | 28 |
| IT | 38 | 40 | 42 | 44 | 46 | 48 | 50 | 52 | 54 | 56 | 58 | 60 | 62 |
| UK | 6 | 8 | 10 | 12 | 14 | 16 | 18 | 20 | 22 | 24 | 26 | 28 | 30 |
| INT | S | S | M | M | L | L | XL | XL | XXL | 3XL | 3XL | 4XL | 4XL |

1 10 4,5 KG 60 X 37 X 11 CM

| € H.T. | COLORIS | PIÈCE | 10 | 100 |
|---|---|---|---|---|
| GABIN MEN | COULEUR | 41,22€ | 37,74€ | 33,65€ |
| | COULEUR 50 ET + | 43,31€ | 39,65€ | 35,35€ |

| € H.T. | COLORIS | PIÈCE | 10 | 100 |
|---|---|---|---|---|
| GABIN WOMEN | COULEUR | 41,22€ | 37,74€ | 33,65€ |
| | COULEUR 50 ET + | 43,31€ | 39,65€ | 35,35€ |





# NEOBLU MARCEL
## Men 03169
# NEOBLU MARCEL
## Women 03170

NO LABEL READY FOR BRANDING

OEKO TEX® STANDARD 100 CQ 1094/4 IFTH www.oeko-tex.com

chiné
608
uni
603

Blazer semi doublé

Maille piquée 210
67% polyester - 33% coton

| | | | | | | | | | | |
|---|---|---|---|---|---|---|---|---|---|---|
| A/B | 46 | 48 | 50 | 52 | 54 | 56 | 58 | 60 | 62 |
| A/B | 74/46 | 75/49 | 76/52 | 77/55 | 78/58 | 79/61 | 80/64 | 81/67 | 82/70 |
| IT | 46 | 48 | 50 | 52 | 54 | 56 | 58 | 60 | 62 |

1 10 5,5 KG 60 X 40 X 30 CM

| | | | | | | |
|---|---|---|---|---|---|---|
| A/B | 36 | 38 | 40 | 42 | 44 | 46 |
| A/B | 62/43 | 63/46 | 63/49 | 64/52 | 65/55 | 66/58 |
| IT | 40 | 42 | 44 | 46 | 48 | 50 |

1 10 5,2 KG 60 X 41 X 19 CM

| € H.T. | COLORIS | PIÈCE | 10 | 100 |
|---|---|---|---|---|
| MARCEL MEN | COULEUR | 54,10€ | 49,53€ | 44,16€ |
| | COULEUR 58 ET + | 55,48€ | 50,79€ | 45,29€ |

| € H.T. | COLORIS | PIÈCE | 10 | 100 |
|---|---|---|---|---|
| MARCEL WOMEN | COULEUR | 54,10€ | 49,53€ | 44,16€ |




# NEOBLU MAEL
## 03780

NO LABEL READY FOR BRANDING

OEKO TEX® STANDARD 100 CQ 1094/4 IFTH www.oeko-tex.com

ORGANIC COTTON

UNISEX

new
309
599
613
uni
602
603
616

Surchemise écoresponsable

Twill 385
Tissu 100% coton issu de l'agriculture biologique

| | | | | | | |
|---|---|---|---|---|---|---|
| A/B | XS | S | M | L | XL | XXL |
| A/B | 71/53 | 73/56 | 75/59 | 77/62 | 79/65 | 81/68 |

1 10 9,5 KG 65 X 43 X 20 CM

| € H.T. | COLORIS | PIÈCE | 10 | 100 |
|---|---|---|---|---|
| MAEL | COULEUR | 62,18€ | 56,93€ | 50,76€ |



**RÉFÉRENCES COULEURS Solo**
309 Noir profond 599 Stone Wash 602 Bleu intense 603 Nuit 608 Gris chiné 613 Brun clair 616 Kaki intense




uni

309

603

# NEOBLU MADDEN

04802

NO LABEL READY FOR BRANDING

OEKO TEX® STANDARD 100 CQ 1094/4 IFTH www.oeko-tex.com

UNISEX

Surchemise unisexe

Micro twill 200
66% polyester - 34% viscose

| | XS | S | M | L | XL | XXL | 3XL | 4XL |
|---|---|---|---|---|---|---|---|---|
| A/B | 73,5/53 | 74/56 | 74,5/59 | 75/62 | 75,5/66 | 76,5/69 | 79,5/72 | 81/75 |
| cm | 35-36 | 37-38 | 39-40 | 41-42 | 43-44 | 45-46 | 47-48 | 49-50 |

1 10 7,8 KG 60 X 40 X 30 CM

| € H.T. | COLORIS | PIÈCE | 10 | 100 |
|---|---|---|---|---|
| MADDEN | COULEUR | 44,10€ | 40,38€ | 36,00€ |
| | COULEUR 3XL | 52,04€ | 47,64€ | 42,48€ |



# NEOBLU MARIUS
## Men 03164
# NEOBLU MARIUS
## Women 03165

uni

309

603

NO LABEL READY FOR BRANDING

OEKO TEX® STANDARD 100 CQ 1094/4 IFTH www.oeko-tex.com

Veste de costume

Micro twill 200
66% polyester - 34% viscose

| | 40 | 42 | 44 | 46 | 48 | 50 | 52 | 54 | 56 | 58 | 60 | 62 | 64 | 66 |
|---|---|---|---|---|---|---|---|---|---|---|---|---|---|---|
| A/B | 71/45 | 73/47 | 75/49 | 75/51 | 76/53 | 76/55 | 77/57 | 77/59 | 78/61 | 78/63 | 80/66 | 80/69 | 81/72 | 81/75 |
| US/UK | XS | XS | S | S | M | M | L | L | XL | XL | XXL | XXL | 3XL | 4XL |
| IT | 40 | 42 | 44 | 46 | 48 | 50 | 52 | 54 | 56 | 58 | 60 | 62 | 64 | 66 |

1 10 8,4 KG 105 X 62 X 21 CM

| | 34 | 36 | 38 | 40 | 42 | 44 | 46 | 48 | 50 | 52 | 54 | 56 | 58 |
|---|---|---|---|---|---|---|---|---|---|---|---|---|---|
| A/B | 63/42 | 63/45 | 64/48 | 65/51 | 66/54 | 67/57 | 67/60 | 70/62 | 71/66 | 72/70 | 73/74 | 74/78 | 75/82 |
| US | 2 | 4 | 6 | 8 | 10 | 12 | 14 | 16 | 18 | 20 | 22 | 24 | 26 |
| IT | 38 | 40 | 42 | 44 | 46 | 48 | 50 | 52 | 54 | 56 | 58 | 60 | 62 |
| UK | 6 | 8 | 10 | 12 | 14 | 16 | 18 | 20 | 22 | 24 | 26 | 28 | 30 |
| INT | S | S | M | M | L | L | XL | XL | XXL | 3XL | 3XL | 4XL | 4XL |

1 10 7,5 KG 94 X 57 X 21 CM

| € H.T. | COLORIS | PIÈCE | 10 | 100 |
|---|---|---|---|---|
| MARIUS MEN | COULEUR | 93,62€ | 85,71€ | 76,42€ |
| | COULEUR 58 ET + | 98,29€ | 89,99€ | 80,24€ |

| € H.T. | COLORIS | PIÈCE | 10 | 100 |
|---|---|---|---|---|
| MARIUS WOMEN | COULEUR | 93,62€ | 85,71€ | 76,42€ |
| | COULEUR 58 | 98,29€ | 89,99€ | 80,24€ |



# NEOBLU MAX
## Men 03166
# NEOBLU MAX
## Women 03167

uni

309

603

NO LABEL READY FOR BRANDING

OEKO TEX® STANDARD 100 CQ 1094/4 IFTH www.oeko-tex.com

Gilet de costume

Micro twill 200
66% polyester - 34% viscose

| | 40 | 42 | 44 | 46 | 48 | 50 | 52 | 54 | 56 | 58 | 60 | 62 | 64 | 66 |
|---|---|---|---|---|---|---|---|---|---|---|---|---|---|---|
| A/B | 58/38 | 60/40 | 62/42 | 62/45 | 63/48 | 63/51 | 64/54 | 64/57 | 65/60 | 65/63 | 66/66 | 66/68 | 67/71 | 68/75 |
| US/UK | XS | XS | S | S | M | M | L | L | XL | XL | XXL | XXL | 3XL | 4XL |
| IT | 40 | 42 | 44 | 46 | 48 | 50 | 52 | 54 | 56 | 58 | 60 | 64 | 66 | 68 |

1 10 3 KG 70 X 59 X 7 CM

| | 34 | 36 | 38 | 40 | 42 | 44 | 46 | 48 | 50 | 52 | 54 | 56 | 58 |
|---|---|---|---|---|---|---|---|---|---|---|---|---|---|
| A/B | 55/41 | 56/44 | 56/47 | 57/50 | 57/53 | 58/56 | 58/60 | 62/63 | 63/67 | 63/71 | 64/75 | 64/79 | 65/83 |
| US | 2 | 4 | 6 | 8 | 10 | 12 | 14 | 16 | 18 | 20 | 22 | 24 | 26 |
| IT | 38 | 40 | 42 | 44 | 46 | 48 | 50 | 52 | 54 | 56 | 58 | 60 | 62 |
| UK | 6 | 8 | 10 | 12 | 14 | 16 | 18 | 20 | 22 | 24 | 26 | 28 | 30 |
| INT | S | S | M | M | L | L | XL | XL | XXL | 3XL | 3XL | 4XL | 4XL |

1 10 2,9 KG 60 X 59 X 7 CM

| € H.T. | COLORIS | PIÈCE | 10 | 100 |
|---|---|---|---|---|
| MAX MEN | COULEUR | 35,92€ | 32,88€ | 29,32€ |
| | COULEUR 58 ET + | 37,73€ | 34,54€ | 30,80€ |

| € H.T. | COLORIS | PIÈCE | 10 | 100 |
|---|---|---|---|---|
| MAX WOMEN | COULEUR | 35,92€ | 32,88€ | 29,32€ |
| | COULEUR 58 | 37,73€ | 34,54€ | 30,80€ |

**RÉFÉRENCES COULEURS Solo**
309 Noir profond 603 Nuit

uni

309

603

## NEOBLU TEDDY

03201

NO LABEL READY FOR BRANDING

OEKO TEX® STANDARD 100 CQ 1094/4 IFTH www.oeko-tex.com

Nœud papillon pré-noué

Polyester 146
100% polyester

Taille unique

1 200 3,3 KG 53 X 41 X 15 CM

| € H.T. | COLORIS | PIÈCE | 200 | 2000 |
|---|---|---|---|---|
| TEDDY | COULEUR | 6,05€ | 5,56€ | 4,97€ |



uni

309

603

## NEOBLU TOMMY

03200

NO LABEL READY FOR BRANDING

OEKO TEX® STANDARD 100 CQ 1094/4 IFTH www.oeko-tex.com

Cravate club

Twill 120
100% polyester

Taille unique

1 50 3,3 KG 53 X 41 X 15 CM

| € H.T. | COLORIS | PIÈCE | 50 | 500 |
|---|---|---|---|---|
| TOMMY | COULEUR | 10,45€ | 9,59€ | 8,58€ |



uni

309

603

## NEOBLU TEODOR

03203

NO LABEL READY FOR BRANDING

OEKO TEX® STANDARD 100 CQ 1094/4 IFTH www.oeko-tex.com

Cravate jacquard

Polyester 126
100% polyester

Taille unique

1 50 3,3 KG 53 X 41 X 15 CM

| € H.T. | COLORIS | PIÈCE | 50 | 500 |
|---|---|---|---|---|
| TEODOR | COULEUR | 10,45€ | 9,59€ | 8,58€ |





## NEOBLU TARA
03205

uni
309
603
615

TEAR AWAY

Foulard

Satin 70
100% polyester

Taille unique - 60 x 60 cm

10 100 3,5 KG 31 X 31 X 30 CM

| € H.T. | COLORIS | PIÈCE | 100 | 1000 |
|---|---|---|---|---|
| TARA | COULEUR | 8,96€ | 8,23€ | 7,36€ |



*Largeur 7cm*



## SOL'S GARNER
02932

uni
312
319

ESSENTIAL TEAR AWAY OEKO TEX® STANDARD 100 CQ 1094/4 IFTH www.oeko-tex.com

Cravate

Satin 150
100% polyester

Taille unique

1 300 4,2 KG 80 X 34 X 24 CM

| € H.T. | COLORIS | PIÈCE | 300 | 3000 |
|---|---|---|---|---|
| GARNER | COULEUR | 11,66€ | 10,70€ | 9,58€ |

*Largeur 5cm*



## SOL'S GATSBY
00598

uni
312
319

ESSENTIAL OEKO TEX® STANDARD 100 CQ 1094/4 IFTH www.oeko-tex.com

Cravate fine

Satin 270
100% polyester satin

Taille unique

1 200 11 KG 80 X 28 X 20 CM

| € H.T. | COLORIS | PIÈCE | 200 | 2000 |
|---|---|---|---|---|
| GATSBY | COULEUR | 11,04€ | 10,14€ | 9,07€ |

**RÉFÉRENCES COULEURS Solo**
309 Noir profond 312 Noir 319 French marine 603 Nuit 615 Bordeaux profond







uni

312
384
102
146
145
291
318
123
398

## SOL'S GRANADA

04341

BASIC TEAR AWAY 60°

OEKO TEX® STANDARD 100 CQ 1094/4 IFTH www.oeko-tex.com

Tablier long avec poches

Polycoton 190
90% polyester - 10% coton

Taille unique - 98 x 70 cm

20 KG
48 X 32 X 45 CM
100

| € H.T. | COLORIS | PIÈCE | 100 | 1000 |
|---|---|---|---|---|
| GRANADA | COULEUR | 4,84€ | 4,45€ | 3,98€ |

uni

312
395
385
102
138
161
410
294
264
238
241
101

## SOL'S GLASGOW

04094

BASIC TEAR AWAY 60°

OEKO TEX® STANDARD 100 CQ 1094/4 IFTH www.oeko-tex.com

Tablier

Twill 180
100% coton non brossé

Taille unique - 90 x 65 cm

12,8 KG
67 X 23 X 30 CM
100

| € H.T. | COLORIS | PIÈCE | 100 | 1000 |
|---|---|---|---|---|
| GLASGOW | COULEUR | 3,26€ | 2,99€ | 2,68€ |

uni

312
384
102
146
145
264
318
123
398
712

## SOL'S GREENWICH

88020

ESSENTIAL TEAR AWAY 60°

OEKO TEX® STANDARD 100 CQ 1094/4 IFTH www.oeko-tex.com

Tablier mi-long avec poche

Polycoton 240
65% polyester - 35% coton

Taille unique - 65 x 90 cm

14 KG
55 X 31 X 25 CM
10 50

| € H.T. | COLORIS | PIÈCE | 50 | 500 |
|---|---|---|---|---|
| GREENWICH | BLANC | 7,60€ | 6,98€ | 6,24€ |
| | COULEUR | 7,60€ | 6,98€ | 6,24€ |










## SOL'S GALA
88010

ESSENTIAL · TEAR AWAY · 60° · OEKO TEX® STANDARD 100 CQ 1094/4 IFTH · KIDS
www.oeko-tex.com

Tablier long avec poches

Polycoton 240
65% polyester - 35% coton

Taille unique - 90 x 75 cm

10 · 50 · 14 KG · 55 X 31 X 25 CM

| € H.T. | COLORIS | PIÈCE | 50 | 500 |
|---|---|---|---|---|
| GALA | BLANC | 9,40€ | 8,64€ | 7,73€ |
| | COULEUR | 9,40€ | 8,64€ | 7,73€ |

uni
396
312 K
384
342
102 K
136 K
146
145
400
301
280 K
272
264
318
241
321
398
123
712

## SOL'S GAMMA
03569

EDITION · TEAR AWAY · ORGANIC 100 content standard
OEKO TEX® STANDARD 100 CQ 1094/5 IFTH · 60°
www.oeko-tex.com

Tablier écoresponsable

Twill 240
100% coton issu de l'agriculture biologique

Taille unique - 90 x 75 cm

10 · 50 · 14 KG · 55 X 31 X 25 CM

| € H.T. | COLORIS | PIÈCE | 50 | 500 |
|---|---|---|---|---|
| GAMMA | COULEUR | 13,07€ | 12,00€ | 10,74€ |

uni
312
384
102
123
170
146
145
264
318
398

## ATF TANGUY
04331

TEAR AWAY · recycled cotton · 60°

Tablier Made in France

Sergé 275
Tissé et **fabriqué en France**
50% coton recyclé
50% coton

Taille unique - 88 x 74 cm

50 · 18 KG · 60 X 40 X 30 CM

ORIGINE FRANCE® GARANTIE
FCBA 2107100

| € H.T. | COLORIS | PIÈCE | 50 | 500 |
|---|---|---|---|---|
| TANGUY | NATUREL | 23,28€ | 21,38€ | 19,13€ |
| | COULEUR | 27,00€ | 24,80€ | 22,19€ |

uni
101
318

**RÉFÉRENCES COULEURS Solo**

101 Naturel
102 Blanc
123 Corde
136 Rose orchidée
138 Rose flash
145 Rouge
146 Bordeaux
161 Rouge vif
170 Vieux rose
238 Outremer
241 Royal
264 Vert bouteille
272 Vert prairie
280 Vert pomme
291 Vert empire
294 Vert jaune
301 Jaune
312 Noir
318 Marine
321 Aqua
342 Gris pur
384 Gris foncé
385 Graphite
395 Taupe
396 Marron
398 Chocolat
400 Orange
410 Orange clair
712 Violet foncé





uni

309

609

603

## NEOBLU EDGAR

04454

TEAR AWAY

60°

OEKO TEX®
www.oeko-tex.com

STANDARD 100
CQ 1094/4
IFTH

Global Recycled Standard
IDFL TE-99972636

Tablier haut de gamme

Twill 255
Polycoton - 65% polyester recyclé - 35% coton

Taille unique - 108 x 98 cm

10 50 14,8 KG
59 X 41 X 20 CM

| € H.T. | COLORIS | PIÈCE | 50 | 500 |
|---|---|---|---|---|
| EDGAR | COULEUR | 14,80€ | 13,59€ | 12,16€ |

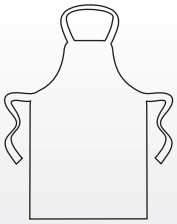

## NEOBLU Kitchen

Une collection dédiée aux cuisiniers, pâtissiers, boulangers, fromagers, sommeliers, en brigade ou en apprentissage.
Une collection pensée pour leur confort avec des matières robustes et des coupes qui sont non seulement confortables mais aussi stylées !



## NEOBLU EROLD

04455

TEAR AWAY · 60° · OEKO TEX® STANDARD 100 CQ 1094/4 IFTH www.oeko-tex.com

Tablier haut de gamme

Canvas 270
100% coton

Taille unique - 115 x 104 cm

10 · 50 · 14,8 KG · 59 X 41 X 20 CM

| € H.T. | COLORIS | PIÈCE | 50 | 500 |
|---|---|---|---|---|
| EROLD | COULEUR | 14,80€ | 13,59€ | 12,16€ |

uni

309 · 605 · 603



## NEOBLU EMILE

04456

TEAR AWAY · 60° · OEKO TEX® STANDARD 100 CQ 1094/4 IFTH www.oeko-tex.com

Tablier haut de gamme

Canvas 270
100% coton

Taille unique - 86 x 104 cm

10 · 50 · 14,8 KG · 59 X 40 X 21 CM

| € H.T. | COLORIS | PIÈCE | 50 | 500 |
|---|---|---|---|---|
| EMILE | COULEUR | 12,94€ | 11,88€ | 10,63€ |

uni

309 · 605 · 603

**RÉFÉRENCES COULEURS Solo**

309 Noir profond · 603 Nuit · 605 Blanc optique · 609 Gris léger



uni

309

603

# NEOBLU EDMOND

04457

NO LABEL READY FOR BRANDING · 60° · OEKO TEX® STANDARD 100 CQ 1094/4 IFTH www.oeko-tex.com · Global Recycled Standard IDFL TE-99972636 · UNISEX

Pantalon de cuisine

Twill 190

Polycoton - 65% polyester recyclé - 35% coton

| | XS | S | M | L | XL | XXL | 3XL | 4XL |
|---|---|---|---|---|---|---|---|---|
| A/B | 80/35 | 83/38 | 83/42 | 83/46 | 83/50 | 83/54 | 83/58 | 83/62 |
| US | 28 | 30-32 | 32-34 | 34-36 | 38-40 | 42-44 | 44-46 | 46-48 |
| IT | 42 | 44-46 | 46-48 | 48-50 | 52-54 | 56-58 | 58-60 | 60-62 |

1 10 4,6 KG 59 X 41 X 20 CM

| € H.T. | COLORIS | PIÈCE | 10 | 100 |
|---|---|---|---|---|
| EDMOND | COULEUR | 14,99€ | 13,73€ | 12,24€ |
| | COULEUR 3XL ET + | 17,39€ | 15,92€ | 14,20€ |





## NEOBLU EUGENE

04458

NO LABEL READY FOR BRANDING | 60° | OEKO TEX® STANDARD 100 CQ 1094/4 IFTH www.oeko-tex.com | Global Recycled Standard IDFL TE-99972636

Veste de cuisine

Twill 190

Polycoton - 65% polyester recyclé - 35% coton

| | XS | S | M | L | XL | XXL | 3XL | 4XL | 5XL |
|---|---|---|---|---|---|---|---|---|---|
| A/B | 70/48 | 73/51 | 76/54 | 79/58 | 80/62 | 81/66 | 82/71 | 83/75 | 84/80 |

1 — 5,2 KG — 59 X 41 X 20 CM

10

| € H.T. | COLORIS | PIÈCE | 10 | 100 |
|---|---|---|---|---|
| EUGENE | COULEUR | 22,53€ | 20,69€ | 18,51€ |
| | COULEUR 3XL | 26,14€ | 24,01€ | 21,48€ |
| | COULEUR 4XL ET + | 29,29€ | 26,90€ | 24,07€ |

## NEOBLU EUGENIE

04459

NO LABEL READY FOR BRANDING | 60° | OEKO TEX® STANDARD 100 CQ 1094/4 IFTH www.oeko-tex.com | Global Recycled Standard IDFL TE-99972636

Veste de cuisine

Twill 190

Polycoton - 65% polyester recyclé - 35% coton

| | XS | S | M | L | XL | XXL | 3XL |
|---|---|---|---|---|---|---|---|
| A/B | 68/46 | 70/50 | 72/54 | 74/58 | 75/63 | 76/69 | 77/74 |

1 — 4,6 KG — 56 X 40 X 18 CM

10

| € H.T. | COLORIS | PIÈCE | 10 | 100 |
|---|---|---|---|---|
| EUGENIE | COULEUR | 22,53€ | 20,69€ | 18,51€ |
| | COULEUR 3XL | 26,14€ | 24,01€ | 21,48€ |

uni

309

605

**RÉFÉRENCES COULEURS Solo**

309 Noir profond — 603 Nuit — 605 Blanc optique

# POLAIRES & SOFTSHELLS





# SHOWROOM

# POLAIRES

## SOL'S BASIC

NEW



RECYCLED

**SOL'S Nitro**
**Unisex** p187



**SOL'S Norman**
**Twin** p186

## SOL'S ESSENTIAL



RECYCLED

**SOL'S Factor BW**
**Unisex** p184



RECYCLED

**SOL'S Factor**
**Twin** p185



**SOL'S Ness**
**Men** p182



**SOL'S Norway**
**Unisex** p182



**SOL'S North**
**Twin** p183



## SOL'S EDITION



RECYCLED

**SOL'S Finch**
**Unisex** p188

## SOL'S X PTSF



RECYCLED

**SOL'S Fury BW**
**Unisex** p189



RECYCLED

**SOL'S Fury**
**Unisex** p189

# SHOWROOM

# SOFTSHELLS



## SOL'S BASIC



**SOL'S Race BW**
**Twin** p190



**SOL'S Race**
**Twin** p192




**SOL'S Race hooded**
**Twin** p196

## SOL'S ESSENTIAL



**SOL'S Radian**
**Twin** p192



**SOL'S Rallye**
**Twin** p190



**SOL'S Relax/Roxy**
**Twin** p193



**SOL'S Replay**
**Twin** p196



**SOL'S Transformer**
**Unisex** p195




**SOL'S Falcon BW**
**Twin** p191




**SOL'S Falcon Padded BW**
**Unisex** p191




**SOL'S Falcon**
**Twin** p194




**SOL'S Falcon Padded**
**Twin** p199




**SOL'S Falcon 3in1**
**Unisex** p195



**SOL'S Rock**
**Twin** p198

## NEOBLU




**NEOBLU Achille**
**Twin** p197

uni

312 370 145 263 318 241

# SOL'S NESS

56000

ESSENTIAL TEAR AWAY OEKO TEX® STANDARD 100 CQ 1094/4 IFTH www.oeko-tex.com

Sweat-shirt col zippé

Polaire 300
100% polyester densité accrue

| | S | M | L | XL | XXL | 3XL | 4XL* | 5XL* |
|---|---|---|---|---|---|---|---|---|
| A/B | 70/58 | 72/60 | 74/63 | 76/66 | 78/69 | 80/72 | 82/75 | 84/78 |

*Taille disponible sur certaines couleurs

1 20 11,7 KG 58 X 40 X 54 CM

| € H.T. | COLORIS | PIÈCE | 20 | 200 |
|---|---|---|---|---|
| NESS | COULEUR | 18,32€ | 16,83€ | 15,06€ |
| | COULEUR 3XL | 21,06€ | 19,34€ | 17,30€ |
| | COULEUR 4XL ET + | 26,35€ | 24,20€ | 21,65€ |



uni

312 370 145 263 318 241

# SOL'S NORWAY

51000

ESSENTIAL TEAR AWAY OEKO TEX® STANDARD 100 CQ 1094/4 IFTH www.oeko-tex.com UNISEX

Veste sans manches zippée

Polaire 320
100% polyester densité accrue

| | XS | S | M | L | XL | XXL | 3XL | 4XL* | 5XL* |
|---|---|---|---|---|---|---|---|---|---|
| A/B | 64/50 | 66/53 | 68/57 | 70/60 | 72/63 | 74/66 | 76/69 | 78/72 | 80/75 |

*Taille disponible sur certaines couleurs

1 15 7,3 KG 58 X 40 X 27 CM

| € H.T. | COLORIS | PIÈCE | 15 | 150 |
|---|---|---|---|---|
| NORWAY | COULEUR | 16,78€ | 15,41€ | 13,79€ |
| | COULEUR 3XL | 19,31€ | 17,73€ | 15,87€ |
| | COULEUR 4XL ET + | 24,13€ | 22,16€ | 19,83€ |



16 coloris



## SOL'S NORTH
### Women 54500

ESSENTIAL · TEAR AWAY · OEKO TEX® STANDARD 100 CQ 1094/4 IFTH www.oeko-tex.com · KIDS

Veste zippée

Polaire 300
100% polyester densité accrue

| | S | M | L | XL | XXL |
|---|---|---|---|---|---|
| A/B | 62/48 | 64/51 | 66/54 | 68/57 | 70/60 |

1 · 20 — 10,6 KG — 59 X 36 X 44 CM

| € H.T. | COLORIS | PIÈCE | 20 | 200 |
|---|---|---|---|---|
| NORTH WOMEN | COULEUR | 18,27€ | 16,78€ | 15,01€ |

## SOL'S NORTH
### 55000

ESSENTIAL · TEAR AWAY · OEKO TEX® STANDARD 100 CQ 1094/4 IFTH www.oeko-tex.com · KIDS

Veste zippée

Polaire 300
100% polyester densité accrue

| | XS | S | M | L | XL | XXL | 3XL | 4XL | 5XL |
|---|---|---|---|---|---|---|---|---|---|
| A/B | 68/56 | 70/58 | 72/60 | 74/63 | 76/66 | 78/69 | 80/72 | 82/75 | 84/78 |

1 · 20 — 12,9 KG — 58 X 40 X 56 CM

| € H.T. | COLORIS | PIÈCE | 20 | 200 |
|---|---|---|---|---|
| NORTH | COULEUR | 18,27€ | 16,78€ | 15,01€ |
| | COULEUR 3XL | 21,06€ | 19,34€ | 17,30€ |
| | COULEUR 4XL ET + | 26,29€ | 24,15€ | 21,60€ |

| chiné | |
|---|---|
| 350 | |

| uni | |
|---|---|
| 312 K | |
| 370 | |
| 102 | |
| 146 | |
| 145 K | |
| 400 | |
| 281 | |
| 263 K | |
| 318 K | |
| 241 | |
| 321 | |
| 712 | |
| 394 | |
| 269 | |
| 123 | |

**RÉFÉRENCES COULEURS Solo**

| | | | | | | | |
|---|---|---|---|---|---|---|---|
| 102 Blanc | 145 Rouge | 241 Royal | 269 Army | 312 Noir | 321 Aqua | 370 Anthracite | 400 Orange |
| 123 Corde | 146 Bordeaux | 263 Vert sapin | 281 Lime | 318 Marine | 350 Gris chiné | 394 Chocolat foncé | 712 Violet foncé |

uni

312
370
145
400
266
318
241
123



## Micropolaire recyclée

# SOL'S FACTOR BW

03822

ESSENTIAL TEAR AWAY OEKO TEX® STANDARD 100 CQ 1094/4 IFTH www.oeko-tex.com Global Recycled Standard IDFL TE-99972636 UNISEX

Bodywarmer écoresponsable

Polaire 280
100% polyester recyclé

| | XS | S | M | L | XL | XXL | 3XL | 4XL | 5XL |
|---|---|---|---|---|---|---|---|---|---|
| A/B | 67/48 | 69/51 | 71/54 | 73/57 | 75/60 | 77/63 | 78/67 | 79/71 | 80/75 |

1 20 10,4 KG 60 X 40 X 20 CM

| € H.T. | COLORIS | PIÈCE | 20 | 200 |
|---|---|---|---|---|
| FACTOR BW | COULEUR | 15,25€ | 14,00€ | 12,53€ |
| | COULEUR 3XL | 17,54€ | 16,11€ | 14,41€ |
| | COULEUR 4XL ET + | 19,31€ | 17,73€ | 15,87€ |



## Polyester recyclé

Le polyester recyclé que nous utilisons est fabriqué à base de bouteilles en plastiques usagées. Après avoir été collectées, ces bouteilles sont lavées et découpées en copeaux qui sont ensuite fondus et transformés en fil polyester pour ensuite être tissé et devenir un vêtement confortable et de qualité.

Toute notre matière polyester recyclée est certifiée GRS (Global Recycled Standard) qui garantit non seulement le contenu recyclé mais aussi le respect de critères environnementaux et sociaux. Seuls les produits composés d'un minimum de 50% de polyester recyclé sont certifiés GRS.

En savoir plus : https://textileexchange.org

Global Recycled Standard
IDFL TE-99972636



*Micropolaire recyclée*

## SOL'S FACTOR
### Women 03824

ESSENTIAL · TEAR AWAY · OEKO TEX® STANDARD 100 CQ 1094/4 IFTH www.oeko-tex.com · Global Recycled Standard IDFL TE-99972636

Veste écoresponsable

Polaire 280
100% polyester recyclé

| | S | M | L | XL | XXL | 3XL |
|---|---|---|---|---|---|---|
| A/B | 64/46 | 65/49 | 66/52 | 67/55 | 68/58 | 69/61 |

1 · 20 · 9,3 KG · 57 X 38 X 46 CM

| € H.T. | COLORIS | PIÈCE | 20 | 200 |
|---|---|---|---|---|
| FACTOR WOMEN | COULEUR | 21,30€ | 19,56€ | 17,50€ |
| | COULEUR 3XL | 24,49€ | 22,49€ | 20,12€ |

## SOL'S FACTOR
### Men 03823

ESSENTIAL · TEAR AWAY · OEKO TEX® STANDARD 100 CQ 1094/4 IFTH www.oeko-tex.com · Global Recycled Standard IDFL TE-99972636

Veste écoresponsable

Polaire 280
100% polyester recyclé

| | S | M | L | XL | XXL | 3XL | 4XL | 5XL |
|---|---|---|---|---|---|---|---|---|
| A/B | 69/51 | 71/54 | 73/57 | 75/60 | 77/63 | 78/67 | 79/71 | 80/75 |

1 · 20 · 12,2 KG · 70 X 42 X 50 CM

| € H.T. | COLORIS | PIÈCE | 20 | 200 |
|---|---|---|---|---|
| FACTOR MEN | COULEUR | 21,30€ | 19,56€ | 17,50€ |
| | COULEUR 3XL | 24,49€ | 22,49€ | 20,12€ |
| | COULEUR 4XL ET + | 26,94€ | 24,74€ | 22,14€ |

uni

312 · 370 · 145 · 400 · 266 · 318 · 241 · 123

**RÉFÉRENCES COULEURS Solo**
123 Corde · 145 Rouge · 241 Royal · 266 Vert forêt · 312 Noir · 318 Marine · 370 Anthracite · 400 Orange



uni

312
370
145
318

## SOL'S NORMAN
### Men 02093

BASIC TEAR AWAY OEKO TEX® STANDARD 100 CQ 1094/4 IFTH www.oeko-tex.com

Veste zippée

Polaire 220
100% polyester

| | S | M | L | XL | XXL | 3XL | 4XL | 5XL |
|---|---|---|---|---|---|---|---|---|
| A/B | 70/49 | 71/52 | 72/55 | 73/58 | 74/61 | 75/64 | 76/67 | 77/70 |

1 20 8,8 KG 60 X 41 X 36 CM

| € H.T. | COLORIS | PIÈCE | 20 | 200 |
|---|---|---|---|---|
| NORMAN MEN | COULEUR | 14,30€ | 13,13€ | 11,75€ |
| | COULEUR 3XL | 16,42€ | 15,08€ | 13,49€ |
| | COULEUR 4XL ET + | 18,97€ | 17,42€ | 15,59€ |

## SOL'S NORMAN
### Women 02094

BASIC TEAR AWAY OEKO TEX® STANDARD 100 CQ 1094/4 IFTH www.oeko-tex.com

Veste zippée

Polaire 220
100% polyester

| | S | M | L | XL | XXL | 3XL |
|---|---|---|---|---|---|---|
| A/B | 64/45 | 65/48 | 66/51 | 67/54 | 68/57 | 69/60 |

1 20 7,3 KG 61 X 42 X 30 CM

| € H.T. | COLORIS | PIÈCE | 20 | 200 |
|---|---|---|---|---|
| NORMAN WOMEN | COULEUR | 14,30€ | 13,13€ | 11,75€ |
| | COULEUR 3XL | 16,42€ | 15,08€ | 13,49€ |

NEW

Basic - Meilleur prix



# SOL'S NITRO

04759

BASIC · TEAR AWAY · OEKO TEX® STANDARD 100 CQ 1094/4 IFTH www.oeko-tex.com · Global Recycled Standard IDFL TE-99972636 · UNISEX

Veste zippée

Micropolaire 300
100% polyester recyclé

| | XS | S | M | L | XL | XXL | 3XL | 4XL | 5XL |
|---|---|---|---|---|---|---|---|---|---|
| A/B | 63/51 | 68/54 | 70/56 | 72/58 | 74/61 | 76/64 | 78/67 | 80/70 | 82/73 |

20 — 12 KG — 60 X 41 X 58 CM

| € H.T. | COLORIS | PIÈCE | 20 | 200 |
|---|---|---|---|---|
| NITRO | COULEUR | 14,71€ | 13,51€ | 12,09€ |
| | COULEUR 3XL | 16,94€ | 15,56€ | 13,92€ |
| | COULEUR 4XL ET + | 21,32€ | 19,58€ | 17,52€ |

**chiné**

350

**uni**

312 · 370 · 102 · 145 · 263 · 319 · 241 · 394 · 123

**RÉFÉRENCES COULEURS Solo**

102 Blanc · 123 Corde · 145 Rouge · 241 Royal · 263 Vert sapin · 312 Noir · 318 Marine · 319 French marine · 350 Gris chiné · 370 Anthracite · 394 Chocolat foncé



uni

312 374 318 269

# SOL'S FINCH

04022

EDITION · NO LABEL READY FOR BRANDING · OEKO TEX® STANDARD 100 CQ 1094/4 IFTH www.oeko-tex.com · Global Recycled Standard IDFL TE-09972636 · UNISEX

Veste écoresponsable

Polaire 275

70% polyester recyclé - 30% polyester

| | XXS | XS | S | M | L | XL | XXL | 3XL | 4XL |
|---|---|---|---|---|---|---|---|---|---|
| A/B | 64/48 | 66/51 | 68/54 | 69/57 | 70/60 | 71/63 | 72/66 | 74/70 | 76/74 |

1 10 — 7 KG — 60 X 40 X 30 CM

| € H.T. | COLORIS | PIÈCE | 10 | 100 |
|---|---|---|---|---|
| FINCH | COULEUR | 35,38€ | 32,49€ | 29,07€ |
| | COULEUR 3XL | 41,75€ | 38,34€ | 34,30€ |
| | COULEUR 4XL | 49,27€ | 45,25€ | 40,48€ |



## SOL'S FURY BW
04041

PTSF · NO LABEL READY FOR BRANDING · OEKO TEX® STANDARD 100 CQ 1094/4 IFTH www.oeko-tex.com · Global Recycled Standard IDFL TE-99972636 · UNISEX

bicolore
869
870
871

Bodywarmer écoresponsable

Sherpa 440
70% polyester recyclé - 30% polyester
Doublure polaire : 100% polyester et
empiècements taslon 100% polyamide

| | XS | S | M | L | XL | XXL | 3XL |
|---|---|---|---|---|---|---|---|
| A/B | 64/52 | 68/55 | 69/58 | 70/61 | 71/64 | 72/67 | 74/70 |

1 · 10 · 8 KG · 60 X 40 X 30 CM

| € H.T. | COLORIS | PIÈCE | 10 | 100 |
|---|---|---|---|---|
| FURY BW | COULEUR | 35,72€ | 32,70€ | 29,16€ |
| | COULEUR 3XL | 42,16€ | 38,60€ | 34,42€ |



## SOL'S FURY
04042

PTSF · NO LABEL READY FOR BRANDING · OEKO TEX® STANDARD 100 CQ 1094/4 IFTH www.oeko-tex.com · Global Recycled Standard IDFL TE-99972636 · UNISEX

bicolore
869
870
871

Blouson écoresponsable

Sherpa 440
70% polyester recyclé - 30% polyester
Doublure polaire : 100% polyester et
empiècements taslon 100% polyamide

| | XS | S | M | L | XL | XXL | 3XL |
|---|---|---|---|---|---|---|---|
| A/B | 64/52 | 68/55 | 69/58 | 70/61 | 71/64 | 72/67 | 74/70 |

1 · 10 · 9 KG · 60 X 40 X 30 CM

| € H.T. | COLORIS | PIÈCE | 10 | 100 |
|---|---|---|---|---|
| FURY | COULEUR | 42,87€ | 39,24€ | 34,99€ |
| | COULEUR 3XL | 50,57€ | 46,30€ | 41,28€ |



**RÉFÉRENCES COULEURS Solo**
269 Army · 312 Noir · 318 Marine · 374 Gris carbone · 869 Gris carbone / Noir · 870 Army / Army foncé · 871 Beige naturel / Beige

*Basic - Déperlant*



*Membrane 8000 mm*



uni

312 162 319 241

## SOL'S RACE BW
**Women** 02888

## SOL'S RACE BW
**Men** 02887

BASIC · TEAR AWAY · OEKO TEX® STANDARD 100 CQ 1094/4 IFTH www.oeko-tex.com · WATER REPELLENT

Veste sans manches zippée

Softshell 280
96% polyester - 4% élasthanne
Intérieur polaire : 100% polyester

| | S | M | L | XL | XXL |
|---|---|---|---|---|---|
| A/B | 62/47 | 64/50 | 66/53 | 68/56 | 70/59 |

1 — 10 — 4,2 KG — 50 X 41 X 17 CM

| | S | M | L | XL | XXL | 3XL | 4XL* |
|---|---|---|---|---|---|---|---|
| A/B | 68/54 | 70/57 | 72/60 | 74/63 | 76/66 | 78/69 | 80/72 |

*Taille disponible sur certaines couleurs

1 — 10 — 5,1 KG — 60 X 41 X 18 CM

| € H.T. | COLORIS | PIÈCE | 10 | 100 |
|---|---|---|---|---|
| RACE BW WOMEN | COULEUR | 18,40€ | 16,89€ | 15,12€ |

| € H.T. | COLORIS | PIÈCE | 10 | 100 |
|---|---|---|---|---|
| RACE BW MEN | COULEUR | 18,40€ | 16,89€ | 15,12€ |
| | COULEUR 3XL | 20,26€ | 18,60€ | 16,65€ |
| | COULEUR 4XL ET + | 25,53€ | 23,44€ | 20,98€ |

uni

312 162 264 319 241 394 269

## SOL'S RALLYE
**Men** 46601

## SOL'S RALLYE
**Women** 46801

ESSENTIAL · TEAR AWAY · OEKO TEX® STANDARD 100 CQ 1094/4 IFTH www.oeko-tex.com · WATERPROOF BREATHABLE · WINDPROOF · WATER REPELLENT

Veste sans manches zippée

Softshell 340
3 couches
94% polyester - 6% élasthanne
Intérieur polaire : 100% polyester

| | S | M | L | XL | XXL | 3XL |
|---|---|---|---|---|---|---|
| A/B | 66/56 | 68/59 | 70/62 | 72/65 | 74/68 | 76/71 |

1 — 10 — 6,9 KG — 58 X 41 X 19 CM

| | S | M | L | XL | XXL |
|---|---|---|---|---|---|
| A/B | 62/46 | 64/49 | 66/52 | 68/55 | 70/58 |

1 — 10 — 5,8 KG — 53 X 40 X 15 CM

| € H.T. | COLORIS | PIÈCE | 10 | 100 |
|---|---|---|---|---|
| RALLYE MEN | COULEUR | 32,72€ | 30,04€ | 26,88€ |
| | COULEUR 3XL | 37,63€ | 34,56€ | 30,92€ |

| € H.T. | COLORIS | PIÈCE | 10 | 100 |
|---|---|---|---|---|
| RALLYE WOMEN | COULEUR | 32,72€ | 30,04€ | 26,88€ |




## SOL'S FALCON BW Women 03826

## SOL'S FALCON BW Men 03825

uni

312
370
162
266
232
241

ESSENTIAL · TEAR AWAY · OEKO TEX® STANDARD 100 CQ 1094/4 IFTH www.oeko-tex.com · Global Recycled Standard IDFL TE-99972636 · WATER REPELLENT · WATERPROOF BREATHABLE · WINDPROOF

Bodywarmer écoresponsable

Softshell 270
3 couches - 94% polyester recyclé - 6% élasthanne
Intérieur polaire : 100% polyester recyclé

| | S | M | L | XL | XXL | 3XL |
|---|---|---|---|---|---|---|
| A/B | 62/47 | 64/50 | 66/53 | 68/56 | 70/59 | 72/62 |

1 · 10 · 4,5 KG · 50 X 41 X 17 CM

| | S | M | L | XL | XXL | 3XL | 4XL |
|---|---|---|---|---|---|---|---|
| A/B | 68/53 | 70/56 | 72/59 | 74/62 | 76/65 | 78/68 | 80/71 |

1 · 10 · 5,2 KG · 57 X 41 X 17 CM

| € H.T. | COLORIS | PIÈCE | 10 | 100 |
|---|---|---|---|---|
| FALCON BW WOMEN | COULEUR | 31,47€ | 28,90€ | 25,86€ |
| | COULEUR 3XL | 36,20€ | 33,24€ | 29,74€ |

| € H.T. | COLORIS | PIÈCE | 10 | 100 |
|---|---|---|---|---|
| FALCON BW MEN | COULEUR | 31,47€ | 28,90€ | 25,86€ |
| | COULEUR 3XL | 36,20€ | 33,24€ | 29,74€ |
| | COULEUR 4XL ET + | 39,83€ | 36,58€ | 32,73€ |




## SOL'S FALCON PADDED BW 04809

uni

312
370
162
232
269

ESSENTIAL · TEAR AWAY · OEKO TEX® STANDARD 100 CQ 1094/4 IFTH www.oeko-tex.com · UNISEX · Global Recycled Standard IDFL TE-99972636 · WATER REPELLENT · WATERPROOF BREATHABLE · WINDPROOF

Bodywarmer écoresponsable

Softshell 270 - 3 couches
Extérieur : 94% polyester recyclé - 6% élasthanne
Intérieur polaire et matelassage : 100% polyester recyclé. Membrane 5000 mm imperméable et respirante. Doublure : 100% nylon.

| | XS | S | M | L | XL | XXL | 3XL | 4XL |
|---|---|---|---|---|---|---|---|---|
| A/B | 68/53 | 70/56 | 71/59 | 72/62 | 74/65 | 75/68 | 77/71 | 79/75 |

1 · 10 · 7,5 KG · 58 X 39 X 41 CM

| € H.T. | COLORIS | PIÈCE | 10 | 100 |
|---|---|---|---|---|
| FALCON PADDED BW | COULEUR | 39,10€ | 35,91€ | 32,13€ |
| | COULEUR 3XL | 39,74€ | 36,49€ | 32,65€ |
| | COULEUR 4XL | 50,83€ | 46,68€ | 41,77€ |



**RÉFÉRENCES COULEURS Solo**

| | | | | |
|---|---|---|---|---|
| 162 Rouge piment | 241 Royal | 266 Vert forêt | 312 Noir | 370 Anthracite |
| 232 Bleu abysse | 264 Vert bouteille | 269 Army | 319 French marine | 394 Chocolat foncé |

## Basic - Meilleur prix

## Membrane 5000 mm



uni

312
162
319
241
269

# SOL'S RACE
**Men** 01195

# SOL'S RACE
**Women** 01194

BASIC · TEAR AWAY · OEKO TEX® STANDARD 100 CQ 1094/4 IFTH www.oeko-tex.com · WATER REPELLENT

Veste zippée

Softshell 280
96% polyester - 4% élasthanne
Intérieur polaire : 100% polyester

| | S | M | L | XL | XXL | 3XL | 4XL* |
|---|---|---|---|---|---|---|---|
| A/B | 68/54 | 70/57 | 72/60 | 74/62 | 76/65 | 78/68 | 80/71 |

*Taille disponible sur certaines couleurs

1 · 10 · 6,4 KG · 58 X 41 X 19 CM

| | S | M | L | XL | XXL |
|---|---|---|---|---|---|
| A/B | 62/47 | 64/50 | 66/53 | 68/56 | 70/59 |

1 · 10 · 5,5 KG · 58 X 40 X 18 CM

| € H.T. | COLORIS | PIÈCE | 10 | 100 |
|---|---|---|---|---|
| RACE MEN | COULEUR | 24,30€ | 22,32€ | 19,97€ |
| | COULEUR 3XL | 27,97€ | 25,68€ | 22,98€ |
| | COULEUR 4XL ET + | 34,60€ | 31,77€ | 28,43€ |

| € H.T. | COLORIS | PIÈCE | 10 | 100 |
|---|---|---|---|---|
| RACE WOMEN | COULEUR | 24,30€ | 22,32€ | 19,97€ |

uni

312
370
232

# SOL'S RADIAN
**Women** 03107

# SOL'S RADIAN
**Men** 03090

ESSENTIAL · TEAR AWAY · OEKO TEX® STANDARD 100 CQ 1094/4 IFTH www.oeko-tex.com · WATER REPELLENT · WATERPROOF BREATHABLE · WINDPROOF

Veste zippée

Softshell 270
3 couches
94% polyester - 6% élasthanne
Intérieur polaire : 100% polyester

| | S | M | L | XL | XXL |
|---|---|---|---|---|---|
| A/B | 62/47 | 64/50 | 66/53 | 68/56 | 70/59 |

1 · 10 · 5,4 KG · 52 X 39 X 17 CM

| | S | M | L | XL | XXL | 3XL | 4XL |
|---|---|---|---|---|---|---|---|
| A/B | 68/53 | 70/56 | 72/59 | 74/62 | 76/65 | 78/68 | 80/71 |

1 · 10 · 6,9 KG · 60 X 42 X 18 CM

| € H.T. | COLORIS | PIÈCE | 10 | 100 |
|---|---|---|---|---|
| RADIAN WOMEN | COULEUR | 34,95€ | 32,10€ | 28,72€ |

| € H.T. | COLORIS | PIÈCE | 10 | 100 |
|---|---|---|---|---|
| RADIAN MEN | COULEUR | 34,95€ | 32,10€ | 28,72€ |
| | COULEUR 3XL ET + | 38,47€ | 35,33€ | 31,61€ |






## SOL'S ROXY
46800

ESSENTIAL · TEAR AWAY · OEKO TEX® STANDARD 100 CQ 1094/4 IFTH www.oeko-tex.com · WATER REPELLENT · WATERPROOF BREATHABLE · WINDPROOF

Veste zippée

Softshell 340
3 couches
94% polyester - 6% élasthanne
Intérieur polaire : 100% polyester

| | S | M | L | XL | XXL |
|---|---|---|---|---|---|
| A/B | 63/46 | 65/49 | 67/52 | 69/55 | 71/58 |

1 · 10 — 8,2 KG — 58 X 40 X 22 CM

| € H.T. | COLORIS | PIÈCE | 10 | 100 |
|---|---|---|---|---|
| ROXY | COULEUR | 35,15€ | 32,28€ | 28,89€ |

## SOL'S RELAX
46600

ESSENTIAL · TEAR AWAY · OEKO TEX® STANDARD 100 CQ 1094/4 IFTH www.oeko-tex.com · WATER REPELLENT · WATERPROOF BREATHABLE · WINDPROOF

Veste zippée

Softshell 340
3 couches
94% polyester - 6% élasthanne
Intérieur polaire : 100% polyester

| | S | M | L | XL | XXL | 3XL | 4XL |
|---|---|---|---|---|---|---|---|
| A/B | 69/56 | 71/59 | 73/62 | 75/65 | 77/68 | 79/71 | 81/74 |

1 · 10 — 9,3 KG — 60 X 41 X 21 CM

| € H.T. | COLORIS | PIÈCE | 10 | 100 |
|---|---|---|---|---|
| RELAX | COULEUR | 35,15€ | 32,28€ | 28,89€ |
| | COULEUR 3XL | 40,41€ | 37,11€ | 33,20€ |
| | COULEUR 4XL | 48,49€ | 44,53€ | 39,84€ |

**chiné**
350

**uni**
312 · 370 · 102 · 162 · 264 · 232 · 241 · 394 · 269

**RÉFÉRENCES COULEURS Solo**

102 Blanc
162 Rouge piment
232 Bleu abysse
241 Royal
264 Vert bouteille
269 Army
312 Noir
319 French marine
350 Gris chiné
370 Anthracite
394 Chocolat foncé

Certifié GRS



uni

312 370 162 266 232 241

## SOL'S FALCON
### Women 03828

ESSENTIAL · TEAR AWAY · OEKO TEX® STANDARD 100 CQ 1094/4 IFTH www.oeko-tex.com · Global Recycled Standard IDFL TE-99972636

WATER REPELLENT · WATERPROOF BREATHABLE · WINDPROOF

Veste écoresponsable

Softshell 270
3 couches - 94% polyester recyclé - 6% élasthanne
Intérieur polaire : 100% polyester recyclé

| | S | M | L | XL | XXL | 3XL |
|---|---|---|---|---|---|---|
| A/B | 62/47 | 64/50 | 66/53 | 68/56 | 70/59 | 72/62 |

1 — 10 — 5,5 KG — 52 X 39 X 16 CM

| € H.T. | COLORIS | PIÈCE | 10 | 100 |
|---|---|---|---|---|
| FALCON WOMEN | COULEUR | 39,03€ | 35,84€ | 32,07€ |
| | COULEUR 3XL | 44,87€ | 41,21€ | 36,87€ |

## SOL'S FALCON
### Men 03827

ESSENTIAL · TEAR AWAY · OEKO TEX® STANDARD 100 CQ 1094/4 IFTH www.oeko-tex.com · Global Recycled Standard IDFL TE-99972636

WATER REPELLENT · WATERPROOF BREATHABLE · WINDPROOF

Veste écoresponsable

Softshell 270
3 couches - 94% polyester recyclé - 6% élasthanne
Intérieur polaire : 100% polyester recyclé

| | S | M | L | XL | XXL | 3XL | 4XL |
|---|---|---|---|---|---|---|---|
| A/B | 68/53 | 70/56 | 72/59 | 74/62 | 76/65 | 78/68 | 80/71 |

1 — 10 — 6,6 KG — 60 X 41 X 17 CM

| € H.T. | COLORIS | PIÈCE | 10 | 100 |
|---|---|---|---|---|
| FALCON MEN | COULEUR | 39,03€ | 35,84€ | 32,07€ |
| | COULEUR 3XL | 44,87€ | 41,21€ | 36,87€ |
| | COULEUR 4XL ET + | 49,38€ | 45,35€ | 40,58€ |




## SOL'S FALCON 3IN1

03995

ESSENTIAL · TEAR AWAY · OEKO TEX® STANDARD 100 CQ 1094/4 IFTH www.oeko-tex.com · Global Recycled Standard IDFL TE-99972636

WATER REPELLENT · WATERPROOF BREATHABLE · WINDPROOF · UNISEX

Veste écoresponsable

Softshell 270
3 couches
Extérieur : 94% polyester recyclé - 6% élasthanne
Intérieur polaire : 100% polyester recyclé

| | XS | S | M | L | XL | XXL | 3XL | 4XL | 5XL |
|---|---|---|---|---|---|---|---|---|---|
| A/B | 69/52 | 71/55 | 72/58 | 73/61 | 74/64 | 76/67 | 77/70 | 79/73 | 80/76 |

1 · 10 — 6 KG — 60 X 40 X 30 CM

| € H.T. | COLORIS | PIÈCE | 10 | 100 |
|---|---|---|---|---|
| FALCON 3IN1 | COULEUR | 71,94€ | 65,86€ | 58,72€ |
| | COULEUR 3XL | 84,88€ | 77,71€ | 69,29€ |
| | COULEUR 4XL ET + | 100,16€ | 91,70€ | 81,76€ |

uni
312
370
232




## SOL'S TRANSFORMER

01647

ESSENTIAL · TEAR AWAY · OEKO TEX® STANDARD 100 CQ 1094/4 IFTH www.oeko-tex.com

WATER REPELLENT · WATERPROOF BREATHABLE · WINDPROOF · UNISEX

Veste 3 en 1 zippée

Softshell 340
3 couches
Extérieur : 94% polyester - 6% élasthanne
Intérieur polaire : 100% polyester

| | XS | S | M | L | XL | XXL | 3XL | 4XL | 5XL |
|---|---|---|---|---|---|---|---|---|---|
| A/B | 69/52 | 70/55 | 72/58 | 73/61 | 75/64 | 76/67 | 78/70 | 79/73 | 81/76 |

1 · 10 — 10,7 KG — 60 X 40 X 28 CM

| € H.T. | COLORIS | PIÈCE | 10 | 100 |
|---|---|---|---|---|
| TRANSFORMER | COULEUR | 69,32€ | 63,66€ | 56,96€ |
| | COULEUR 3XL ET + | 79,73€ | 73,22€ | 65,51€ |

uni
312
370
319
241



**RÉFÉRENCES COULEURS Solo**
162 Rouge piment · 232 Bleu abysse · 241 Royal · 266 Vert forêt · 312 Noir · 319 French marine · 370 Anthracite

## Membrane 8000 mm



## Basic - Meilleur prix



chiné

350

uni

312 102 162 319 241

# SOL'S REPLAY
## Men 46602
# SOL'S REPLAY
## Women 46802

ESSENTIAL · TEAR AWAY · OEKO TEX® STANDARD 100 CQ 1094/4 IFTH www.oeko-tex.com

WATER REPELLENT · WATERPROOF BREATHABLE · WINDPROOF

Veste à capuche zippée

Softshell 340
3 couches
Extérieur : 94% polyester - 6% élasthanne
Intérieur polaire : 100% polyester

| | XS | S | M | L | XL | XXL | 3XL |
|---|---|---|---|---|---|---|---|
| A/B | 66/54 | 68/56 | 70/59 | 72/62 | 74/65 | 76/68 | 78/71 |

1 — 10 — 10 KG — 60 X 41 X 26 CM

| | S | M | L | XL | XXL |
|---|---|---|---|---|---|
| A/B | 64/47 | 66/50 | 68/53 | 70/56 | 72/59 |

1 — 10 — 8,4 KG — 55 X 36 X 25 CM

| € H.T. | COLORIS | PIÈCE | 10 | 100 |
|---|---|---|---|---|
| REPLAY MEN | COULEUR | 48,77€ | 44,78€ | 40,07€ |
| | COULEUR 3XL | 56,08€ | 51,51€ | 46,08€ |

| € H.T. | COLORIS | PIÈCE | 10 | 100 |
|---|---|---|---|---|
| REPLAY WOMEN | COULEUR | 48,77€ | 44,78€ | 40,07€ |

uni

312 370 319 241

# SOL'S RACE HOODED
## Men 04447
# SOL'S RACE HOODED
## Women 04448

BASIC · TEAR AWAY · OEKO TEX® STANDARD 100 CQ 1094/4 IFTH www.oeko-tex.com · Global Recycled Standard IDFL TE-99972636 · WATER REPELLENT

Veste écoresponsable

Softshell 280
100% polyester recyclé
Intérieur polaire : 100% polyester recyclé

| | S | M | L | XL | XXL | 3XL | 4XL |
|---|---|---|---|---|---|---|---|
| A/B | 69/53 | 71/56 | 73/59 | 75/62 | 77/65 | 79/68 | 81/71 |

1 — 10 — 7,5 KG — 60 X 40 X 29 CM

| | S | M | L | XL | XXL | 3XL |
|---|---|---|---|---|---|---|
| A/B | 62/48 | 64/51 | 66/54 | 68/57 | 70/60 | 72/63 |

1 — 10 — 6,5 KG — 59 X 40 X 24

| € H.T. | COLORIS | PIÈCE | 10 | 100 |
|---|---|---|---|---|
| RACE HOODED MEN | COULEUR | 30,54€ | 28,04€ | 25,09€ |
| | COULEUR 3XL | 35,42€ | 32,52€ | 29,10€ |
| | COULEUR 4XL ET + | 39,70€ | 36,46€ | 32,62€ |

| € H.T. | COLORIS | PIÈCE | 10 | 100 |
|---|---|---|---|---|
| RACE HOODED WOMEN | COULEUR | 30,54€ | 28,04€ | 25,09€ |
| | COULEUR 3XL | 35,42€ | 32,52€ | 29,10€ |
| | COULEUR 4XL ET + | 39,70€ | 36,46€ | 32,62€ |







## NEOBLU ACHILLE
### Men 03793

NO LABEL READY FOR BRANDING · OEKO TEX® STANDARD 100 CQ 1094/4 IFTH www.oeko-tex.com · Global Recycled Standard IDFL TE-99972636

WATER REPELLENT · WATERPROOF BREATHABLE · WINDPROOF

Parka écoresponsable

Softshell 270
3 couches - Extérieur : 94% polyester recyclé
6% élasthanne
Intérieur polaire : 100% polyester recyclé

| | S | M | L | XL | XXL | 3XL | 4XL |
|---|---|---|---|---|---|---|---|
| A/B | 91/56 | 93/59 | 94/62 | 96/65 | 97/68 | 99/72 | 101/76 |

1 · 10 — 11,1 KG — 66 X 50 X 33 CM

| € H.T. | COLORIS | PIÈCE | 10 | 100 |
|---|---|---|---|---|
| ACHILLE MEN | COULEUR | 63,06€ | 57,74€ | 51,48€ |
| | COULEUR 3XL ET + | 69,36€ | 63,50€ | 56,62€ |

## NEOBLU ACHILLE
### Women 03794

NO LABEL READY FOR BRANDING · OEKO TEX® STANDARD 100 CQ 1094/4 IFTH www.oeko-tex.com · Global Recycled Standard IDFL TE-99972636

WATER REPELLENT · WATERPROOF BREATHABLE · WINDPROOF

Parka écoresponsable

Softshell 270
3 couches - Extérieur : 94% polyester recyclé
6% élasthanne
Intérieur polaire : 100% polyester recyclé

| | S | M | L | XL | XXL | 3XL |
|---|---|---|---|---|---|---|
| A/B | 87/51 | 89/54 | 90/57 | 92/60 | 93/63 | 95/66 |

1 · 10 — 9,5 KG — 56 X 47 X 27 CM

| € H.T. | COLORIS | PIÈCE | 10 | 100 |
|---|---|---|---|---|
| ACHILLE WOMEN | COULEUR | 63,06€ | 57,74€ | 51,48€ |
| | COULEUR 3XL ET + | 69,36€ | 63,50€ | 56,62€ |

uni

309 · 603

**RÉFÉRENCES COULEURS Solo**

| | | | | |
|---|---|---|---|---|
| 102 Blanc | 241 Royal | 312 Noir | 350 Gris chiné | 603 Nuit |
| 162 Rouge piment | 309 Noir profond | 319 French marine | 370 Anthracite | |




uni

370 312 319

## SOL'S ROCK
**Women** 46804

ESSENTIAL TEAR AWAY OEKO TEX® STANDARD 100 CQ 1094/4 IFTH www.oeko-tex.com WATER REPELLENT WATERPROOF BREATHABLE WINDPROOF

Parka softshell

Softshell 340
3 couches
Extérieur : 94% polyester - 6% élasthanne
Doublure et matelassage : 100% polyester
Membrane 8000 mm imperméable et respirante

| | S | M | L | XL | XXL |
|---|---|---|---|---|---|
| A/B | 64/49 | 66/52 | 68/55 | 70/58 | 72/61 |

1 10 — 12,5 KG 60 X 41 X 48 CM

| € H.T. | COLORIS | PIÈCE | 10 | 100 |
|---|---|---|---|---|
| ROCK WOMEN | COULEUR | 82,52€ | 75,79€ | 67,81€ |

## SOL'S ROCK
**Men** 46604

ESSENTIAL TEAR AWAY OEKO TEX® STANDARD 100 CQ 1094/4 IFTH www.oeko-tex.com WATER REPELLENT WATERPROOF BREATHABLE WINDPROOF

Parka softshell

Softshell 340
3 couches
Extérieur : 94% polyester - 6% élasthanne
Doublure et matelassage : 100% polyester
Membrane 8000 mm imperméable et respirante

| | S | M | L | XL | XXL | 3XL |
|---|---|---|---|---|---|---|
| A/B | 76/57 | 78/60 | 80/63 | 82/66 | 84/69 | 86/72 |

1 10 — 15,7 KG 60 X 40 X 50 CM

| € H.T. | COLORIS | PIÈCE | 10 | 100 |
|---|---|---|---|---|
| ROCK MEN | COULEUR | 82,52€ | 75,79€ | 67,81€ |
| | COULEUR 3XL | 94,87€ | 87,12€ | 77,95€ |





## SOL'S FALCON PADDED
### Men 04449

ESSENTIAL · TEAR AWAY · OEKO TEX® STANDARD 100 CQ 1094/4 IFTH www.oeko-tex.com · Global Recycled Standard IDFL TE-99972636

WATER REPELLENT · WATERPROOF BREATHABLE · WINDPROOF

Parka écoresponsable

Softshell 270 - 3 couches - Extérieur : 94% polyester recyclé - 6% élasthanne Intérieur polaire et matelassage : 100% polyester recyclé. Membrane 5000 mm imperméable et respirante. Doublure : 100% nylon

| | S | M | L | XL | XXL | 3XL | 4XL |
|---|---|---|---|---|---|---|---|
| A/B | 71/56 | 73/59 | 74/62 | 75/65 | 77/68 | 78/71 | 80/74 |

1 · 10 — 11 KG — 60 X 40 X 43 CM

| € H.T. | COLORIS | PIÈCE | 10 | 100 |
|---|---|---|---|---|
| FALCON PADDED MEN | COULEUR | 60,33€ | 55,40€ | 49,57€ |
| | COULEUR 3XL | 69,97€ | 64,26€ | 57,50€ |
| | COULEUR 4XL ET + | 78,43€ | 72,03€ | 64,44€ |

## SOL'S FALCON PADDED
### Women 04450

ESSENTIAL · TEAR AWAY · OEKO TEX® STANDARD 100 CQ 1094/4 IFTH www.oeko-tex.com · Global Recycled Standard IDFL TE-99972636

WATER REPELLENT · WATERPROOF BREATHABLE · WINDPROOF

Parka écoresponsable

Softshell 270 - 3 couches - Extérieur : 94% polyester recyclé - 6% élasthanne Intérieur polaire et matelassage : 100% polyester recyclé. Membrane 5000 mm imperméable et respirante. Doublure : 100% nylon

| | S | M | L | XL | XXL | 3XL |
|---|---|---|---|---|---|---|
| A/B | 63/52 | 65/55 | 67/58 | 69/61 | 71/64 | 73/67 |

1 · 10 — 9,2 KG — 58 X 39 X 42 CM

| € H.T. | COLORIS | PIÈCE | 10 | 100 |
|---|---|---|---|---|
| FALCON PADDED WOMEN | COULEUR | 60,33€ | 55,40€ | 49,57€ |
| | COULEUR 3XL | 69,97€ | 64,26€ | 57,50€ |
| | COULEUR 4XL ET + | 78,43€ | 72,03€ | 64,44€ |

uni

312 · 370 · 232 · 241

**RÉFÉRENCES COULEURS Solo**

232 Bleu abysse · 241 Royal · 312 Noir · 319 French marine · 370 Anthracite

# BODYWARMERS, COUPE-VENTS & PARKAS





# SHOWROOM

# BODYWARMERS, COUPE-VENTS & PARKA

## BODYWARMERS



**SOL'S Wallace**
**Unisex** p204



**SOL'S Wild**
**Men** p204



**SOL'S Winner**
**Unisex** p206



**SOL'S Warm**
**Men** p206



**SOL'S Equinox Pro**
**Men** p204



**SOL'S Viper**
**Men** p205




**SOL'S Fury BW**
**Unisex** p206

NEW




**SOL'S Falcon Padded BW**
**Unisex** p205

## DOUDOUNES LÉGÈRES



**SOL'S Wave**
**Twin** p207

NEW COLOUR




**SOL'S Stream BW**
**Twin** p208




**SOL'S Wilson BW**
**Twin** p209




**SOL'S Victoire BW**
**Twin** p209



**NEOBLU Arthur**
**Twin** p207



**SOL'S Ride**
**Twin** p216




**SOL'S Stream hooded**
**Twin** p217




**SOL'S Wilson**
**Twin** p216

## COUPE-VENTS




**SOL'S Shield**
**Unisex** p210



**SOL'S Shift**
**Unisex** p211



**SOL'S Surf**
**Unisex** p211



**SOL'S Mistral**
**Men** p212



**SOL'S Skate**
**Unisex** p212




**NEOBLU Andrea**
**Unisex** p214




**NEOBLU Anton**
**Unisex** p214

## VESTES ET BLOUSONS




**NEOBLU Mael**
**Unisex** p214




**SOL'S Noah**
**Unisex** p213




**SOL'S Fury**
**Unisex** p213



**SOL'S Rebel**
**Unisex** p213

## PARKAS



**NEOBLU Antoine**
**Twin** p215




**NEOBLU Achille**
**Twin** p215



**SOL'S Rock**
**Twin** p218




**SOL'S Falcon padded**
**Twin** p217



**SOL'S Robyn**
**Unisex** p218




**SOL'S Reverse**
**Unisex** p219




**NEOBLU Astra**
**Unisex** p221




**NEOBLU Alfi**
**Twin** p220







uni

312
318
123

## SOL'S WILD

43630

ESSENTIAL · TEAR AWAY · 60°

OEKO TEX® STANDARD 100 CQ 1094/4 IFTH www.oeko-tex.com

Gilet reporter multipoches

Polycoton 200
65% polyester - 35% coton

| | S | M | L | XL | XXL | 3XL |
|---|---|---|---|---|---|---|
| A/B | 66/55 | 68/58 | 70/61 | 72/64 | 74/67 | 76/70 |

1 · 25 · 9,3 KG · 34 X 40 X 26 CM

| € H.T. | COLORIS | PIÈCE | 25 | 250 |
|---|---|---|---|---|
| WILD | COULEUR | 26,20€ | 23,98€ | 21,38€ |
| | COULEUR 3XL | 30,13€ | 27,58€ | 24,60€ |

uni

312
370
145
319

## SOL'S WALLACE

02110

ESSENTIAL · TEAR AWAY · 60° · UNISEX

OEKO TEX® STANDARD 100 CQ 1094/4 IFTH www.oeko-tex.com

Bodywarmer

Twill 200
65% polyester - 35% coton

| | XS | S | M | L | XL | XXL | 3XL | 4XL |
|---|---|---|---|---|---|---|---|---|
| A/B | 66/49 | 67/52 | 68/55 | 69/58 | 70/61 | 71/64 | 72/67 | 73/70 |

5 · 30 · 10 KG · 34 X 40 X 26 CM

| € H.T. | COLORIS | PIÈCE | 30 | 300 |
|---|---|---|---|---|
| WALLACE | COULEUR | 12,63€ | 11,56€ | 10,31€ |
| | COULEUR 3XL ET + | 14,52€ | 13,29€ | 11,85€ |

## SOL'S EQUINOX PRO

80503

uni

312
384
264
317

ESSENTIAL · TEAR AWAY · 60°

OEKO TEX® STANDARD 100 CQ 1094/4 IFTH www.oeko-tex.com

Bodywarmer workwear

Twill 190
65% polyester - 35% coton
Doublure et matelassage :
100% polyester

| | S | M | L | XL | XXL | 3XL | 4XL | 5XL |
|---|---|---|---|---|---|---|---|---|
| A/B | 64/58 | 66/61 | 68/64 | 70/67 | 72/70 | 74/74 | 77/78 | 80/82 |

1 · 15 · 9,8 KG · 60 X 40 X 40 CM

| € H.T. | COLORIS | PIÈCE | 15 | 150 |
|---|---|---|---|---|
| EQUINOX PRO | COULEUR | 31,06€ | 28,52€ | 25,52€ |
| | COULEUR 3XL ET + | 31,06€ | 28,52€ | 25,52€ |



# SOL'S VIPER
59000

ESSENTIAL · TEAR AWAY · OEKO TEX® STANDARD 100 CQ 1094/4 IFTH www.oeko-tex.com · WATERPROOF · WINDPROOF

uni
312
370
263
318

Bodywarmer

Microfibre 215
100% polyester avec enduit PVC
Doublure et matelassage : 100% polyester

| | S | M | L | XL | XXL | 3XL* | 4XL* | 5XL* |
|---|---|---|---|---|---|---|---|---|
| A/B | 65/58 | 68/61 | 71/64 | 74/67 | 77/70 | 80/73 | 83/76 | 86/79 |

*Taille disponible sur certaines couleurs

1 · 10 · 9 KG · 60 X 40 X 30 CM

| € H.T. | COLORIS | PIÈCE | 10 | 100 |
|---|---|---|---|---|
| VIPER | COULEUR | 38,70€ | 35,43€ | 31,59€ |
| | COULEUR 3XL ET + | 48,39€ | 44,30€ | 39,50€ |




# SOL'S FALCON PADDED BW
04809

ESSENTIAL · TEAR AWAY · WATER REPELLENT · WATERPROOF BREATHABLE · WINDPROOF · OEKO TEX® STANDARD 100 CQ 1094/4 IFTH www.oeko-tex.com · Global Recycled Standard IDFL TE-99972636 · UNISEX

uni
312
370
162
232
269

Bodywarmer écoresponsable

Softshell 270 - 3 couches
Extérieur : 94% polyester recyclé - 6% élasthanne
Intérieur polaire et matelassage : 100% polyester recyclé. Membrane 5000 mm imperméable et respirante. Doublure : 100% nylon

| | XS | S | M | L | XL | XXL | 3XL | 4XL |
|---|---|---|---|---|---|---|---|---|
| A/B | 68/53 | 70/56 | 71/59 | 72/62 | 74/65 | 75/68 | 77/71 | 79/75 |

1 · 10 · 7,5 KG · 58 X 39 X 41 CM

| € H.T. | COLORIS | PIÈCE | 10 | 100 |
|---|---|---|---|---|
| FALCON PADDED BW | COULEUR | 39,10€ | 35,91€ | 32,13€ |
| | COULEUR 3XL | 39,74€ | 36,49€ | 32,65€ |
| | COULEUR 4XL | 50,83€ | 46,68€ | 41,77€ |



**RÉFÉRENCES COULEURS Solo**

| | | | | | | |
|---|---|---|---|---|---|---|
| 123 Corde | 162 Rouge piment | 263 Vert sapin | 269 Army | 317 Marine prowear | 319 French marine | 384 Gris foncé |
| 145 Rouge | 232 Bleu abysse | 264 Vert bouteille | 312 Noir | 318 Marine | 370 Anthracite | |

bicolore

869 870 871

# SOL'S FURY BW

04041

PTSF · NO LABEL READY FOR BRANDING · OEKO TEX® STANDARD 100 CQ 1094/4 IFTH www.oeko-tex.com · Global Recycled Standard IDFL TE-99972636 · UNISEX

Bodywarmer écoresponsable

Sherpa 440
70% polyester recyclé - 30% polyester
Doublure polaire : 100% polyester et
empiècements taslon 100% polyamide

| | XS | S | M | L | XL | XXL | 3XL |
|---|---|---|---|---|---|---|---|
| A/B | 64/52 | 68/55 | 69/58 | 70/61 | 71/64 | 72/67 | 74/70 |

1 · 10 · 8 KG · 60 X 40 X 30 CM

| € H.T. | COLORIS | PIÈCE | 10 | 100 |
|---|---|---|---|---|
| FURY BW | COULEUR | 35,72€ | 32,70€ | 29,16€ |
| | COULEUR 3XL | 42,16€ | 38,60€ | 34,42€ |





uni

312 370 145 400 266 318 241

# SOL'S WARM

44002

ESSENTIAL · TEAR AWAY · OEKO TEX® STANDARD 100 CQ 1094/4 IFTH www.oeko-tex.com · WATER REPELLENT · WINDPROOF

Bodywarmer

Polyamide 210T
100% polyamide
Doublure et matelassage : 100% polyester

| | S | M | L | XL | XXL | 3XL | 4XL | 5XL |
|---|---|---|---|---|---|---|---|---|
| A/B | 67/56 | 69/59 | 71/62 | 73/65 | 75/68 | 78/71 | 81/74 | 84/77 |

1 · 10 · 5,5 KG · 58 X 40 X 40 CM

| € H.T. | COLORIS | PIÈCE | 10 | 100 |
|---|---|---|---|---|
| WARM | COULEUR | 28,63€ | 26,21€ | 23,37€ |
| | COULEUR 3XL ET + | 32,28€ | 29,55€ | 26,35€ |

uni

312 266 318 256

# SOL'S WINNER

44001

ESSENTIAL · TEAR AWAY · OEKO TEX® STANDARD 100 CQ 1094/4 IFTH www.oeko-tex.com · WATER REPELLENT · WINDPROOF · UNISEX

Bodywarmer réversible

Polyamide 190T
Extérieur : 100% polyamide
Intérieur : polaire anthracite 100% polyester

| | XS | S | M | L | XL | XXL |
|---|---|---|---|---|---|---|
| A/B | 64/52 | 66/55 | 68/58 | 70/61 | 72/64 | 74/67 |

5 · 30 · 10,9 KG · 58 X 40 X 37 CM

| € H.T. | COLORIS | PIÈCE | 30 | 300 |
|---|---|---|---|---|
| WINNER | COULEUR | 18,40€ | 16,84€ | 15,02€ |





# NEOBLU ARTHUR
## Women 03173
# NEOBLU ARTHUR
## Men 03172

NO LABEL READY FOR BRANDING

OEKO TEX® STANDARD 100 CQ 1094/4 IFTH www.oeko-tex.com

WATER REPELLENT

uni

309

603

Doudoune sans manches

Polyamide 380T
Tissu extérieur et intérieur : 100% polyamide
Matelassage : 100% polyester effet plume

| | S | M | L | XL | XXL | 3XL |
|---|---|---|---|---|---|---|
| A/B | 61/46 | 62/49 | 63/52 | 64/55 | 65/58 | 66/61 |

1 — 10 — 2,9 KG — 60 X 41 X 14 CM

| | S | M | L | XL | XXL | 3XL | 4XL |
|---|---|---|---|---|---|---|---|
| A/B | 68/52 | 69/55 | 70/58 | 71/61 | 72/64 | 73/67 | 74/70 |

1 — 10 — 3,2 KG — 60 X 41 X 14 CM

| € H.T. | COLORIS | PIÈCE | 10 | 100 |
|---|---|---|---|---|
| ARTHUR WOMEN | COULEUR | 47,42€ | 43,41€ | 38,71€ |
| | COULEUR 3XL ET + | 49,76€ | 45,56€ | 40,62€ |

| € H.T. | COLORIS | PIÈCE | 10 | 100 |
|---|---|---|---|---|
| ARTHUR MEN | COULEUR | 47,42€ | 43,41€ | 38,71€ |
| | COULEUR 3XL ET + | 49,76€ | 45,56€ | 40,62€ |

# SOL'S WAVE
## Women 01437
# SOL'S WAVE
## Men 01436

ESSENTIAL — TEAR AWAY — OEKO TEX® STANDARD 100 CQ 1094/4 IFTH www.oeko-tex.com — WATER REPELLENT

bicolore

312

351

318

Doudoune sans manches

Polyamide 380T
Extérieur et doublure : 100% polyamide
Matelassage : 100% polyester 180g/m²

| | S | M | L | XL | XXL | 3XL |
|---|---|---|---|---|---|---|
| A/B | 60/47 | 62/49 | 64/51 | 66/53 | 68/55 | |

1 — 10 — 4 KG — 49 X 40 X 36 CM

| | S | M | L | XL | XXL | 3XL |
|---|---|---|---|---|---|---|
| A/B | 68/55 | 70/57 | 72/59 | 74/61 | 76/63 | 78/65 |

1 — 10 — 4,8 KG — 62 X 44 X 30 CM

| € H.T. | COLORIS | PIÈCE | 10 | 100 |
|---|---|---|---|---|
| WAVE WOMEN | COULEUR | 31,98€ | 29,28€ | 26,11€ |

| € H.T. | COLORIS | PIÈCE | 10 | 100 |
|---|---|---|---|---|
| WAVE MEN | COULEUR | 31,98€ | 29,28€ | 26,11€ |
| | COULEUR 3XL | 36,76€ | 33,66€ | 30,01€ |






**RÉFÉRENCES COULEURS Solo**

145 Rouge
241 Royal
256 Bleu Royal
266 Vert forêt
309 Noir profond
312 Noir
318 Marine
351 Gris métal
370 Anthracite
400 Orange
603 Nuit
869 Gris carbone / Noir
870 Army / Army foncé
871 Beige naturel / Beige

NEW COLOUR



new
123
145
uni
312 K
370
319 K
269

## SOL'S STREAM BW
### Men 04020

BASIC · NO LABEL READY FOR BRANDING · WATER REPELLENT · KIDS

OEKO TEX® STANDARD 100 CQ 1094/4 IFTH www.oeko-tex.com · Global Recycled Standard IDFL TE-99972636

Doudoune sans manches

Taffetas 280T
Extérieur et doublure: 100% polyester recyclé
Matelassage : duvet 100% polyester

| | S | M | L | XL | XXL | 3XL |
|---|---|---|---|---|---|---|
| A/B | 66/53 | 67/56 | 68/59 | 69/62 | 72/65 | 74/68 |

1 · 10 · 5,5 KG · 60 X 39 X 27 CM

| € H.T. | COLORIS | PIÈCE | 10 | 100 |
|---|---|---|---|---|
| STREAM BW MEN | COULEUR | 25,83€ | 23,72€ | 21,22€ |
| | COULEUR 3XL | 29,20€ | 26,81€ | 23,99€ |

## SOL'S STREAM BW
### Women 04021

BASIC · NO LABEL READY FOR BRANDING · WATER REPELLENT · KIDS

OEKO TEX® STANDARD 100 CQ 1094/4 IFTH www.oeko-tex.com · Global Recycled Standard IDFL TE-99972636

Doudoune sans manches

Taffetas 280T
Extérieur et doublure: 100% polyester recyclé
Matelassage : duvet 100% polyester

| | S | M | L | XL | XXL |
|---|---|---|---|---|---|
| A/B | 60/48 | 62/51 | 63/54 | 64/57 | 65/60 |

1 · 10 · 4,6 KG · 51 X 41 X 24 CM

| € H.T. | COLORIS | PIÈCE | 10 | 100 |
|---|---|---|---|---|
| STREAM BW WOMEN | COULEUR | 25,83€ | 23,72€ | 21,22€ |





## SOL'S VICTOIRE BW
**Women** 02937

## SOL'S VICTOIRE BW
**Men** 02916

uni

312

319

EDITION | NO LABEL READY FOR BRANDING | OEKO TEX® STANDARD 100 CQ 1094/4 IFTH www.oeko-tex.com | WATER REPELLENT

Doudoune sans manches

Polyamide 380T
Extérieur et doublure : 100% polyamide
Matelassage : 60% Sorona 40% polyester recyclé

| | S | M | L | XL | XXL | 3XL |
|---|---|---|---|---|---|---|
| A/B | 63/48 | 64/51 | 65/54 | 66/57 | 67/60 | |

1 — 3,6 KG — 57 X 36 X 23 CM — 10

| | S | M | L | XL | XXL | 3XL |
|---|---|---|---|---|---|---|
| A/B | 70/55 | 71/58 | 72/61 | 73/64 | 74/67 | 75/70 |

1 — 4,4 KG — 64 X 41 X 29 CM — 10

| € H.T. | COLORIS | PIÈCE | 10 | 100 |
|---|---|---|---|---|
| VICTOIRE BW WOMEN | COULEUR | 67,47€ | 61,77€ | 55,08€ |

| € H.T. | COLORIS | PIÈCE | 10 | 100 |
|---|---|---|---|---|
| VICTOIRE BW MEN | COULEUR | 67,47€ | 61,77€ | 55,08€ |
| | COULEUR 3XL | 74,23€ | 67,96€ | 60,60€ |

## SOL'S WILSON BW
**Men** 02889

## SOL'S WILSON BW
**Women** 02890

uni

312

319

EDITION | NO LABEL READY FOR BRANDING | OEKO TEX® STANDARD 100 CQ 1094/4 IFTH www.oeko-tex.com | WATER REPELLENT

Doudoune sans manches

Polyamide 380T
Extérieur et doublure : 100% polyamide
Matelassage : 60% Sorona 40% polyester recyclé

| | S | M | L | XL | XXL | 3XL |
|---|---|---|---|---|---|---|
| A/B | 68/52 | 69/55 | 70/58 | 71/61 | 72/64 | 73/67 |

1 — 3,4 KG — 59 X 40 X 26 CM — 10

| | S | M | L | XL | XXL |
|---|---|---|---|---|---|
| A/B | 61/48 | 62/51 | 63/54 | 64/57 | 65/60 |

1 — 3,1 KG — 60 X 40 X 25 CM — 10

| € H.T. | COLORIS | PIÈCE | 10 | 100 |
|---|---|---|---|---|
| WILSON BW MEN | COULEUR | 46,32€ | 42,41€ | 37,81€ |
| | COULEUR 3XL | 50,94€ | 46,64€ | 41,59€ |

| € H.T. | COLORIS | PIÈCE | 10 | 100 |
|---|---|---|---|---|
| WILSON BW WOMEN | COULEUR | 46,32€ | 42,41€ | 37,81€ |

# SORONA®, une alternative écologique au duvet et à la plume

Pour remplacer le rembourrage des doudounes ou autres parkas en duvet ou plume animale, nous utilisons une alternative écologique dont les performances sont remarquables tant au niveau de la chaleur que de l'entretien et de la qualité. Fabriqué grâce à un procédé d'extraction du glucose et de fermentation, le SORONA® nécessite moins d'énergie et d'eau que les autres matières synthétiques telles que le nylon et diminue notre dépendance au pétrole. D'autant plus que ce polymère est fabriqué à partir de 37% de composés végétaux renouvelables (le maïs) ce qui fait de lui une réelle alternative écologique à la plume animale.

**RÉFÉRENCES COULEURS Solo**
123 Corde — 145 Rouge — 269 Army — 312 Noir — 319 French marine — 370 Anthracite

NEW



uni

312
102
145
266
319
241

# SOL'S SHIELD

04758

BASIC · TEAR AWAY · OEKO TEX® STANDARD 100 CQ 1094/4 IFTH www.oeko-tex.com · Global Recycled Standard IDFL TE-99972636 · WATER REPELLENT · WINDPROOF · UNISEX

Coupe-vent

Polyester 190T
100% polyester recyclé - Déperlant

| | XS | S | M | L | XL | XXL |
|---|---|---|---|---|---|---|
| A/B | 69/54 | 73/57 | 75/60 | 77/63 | 79/66 | 81/69 |

5 · 50 · 9,5 KG · 58 X 41 X 25 CM

| € H.T. | COLORIS | PIÈCE | 50 | 500 |
|---|---|---|---|---|
| SHIELD | COULEUR | 12,07€ | 11,08€ | 9,91€ |

Capuche pliable





# SOL'S SURF

32000

ESSENTIAL · TEAR AWAY · OEKO TEX® STANDARD 100 CQ 1094/4 IFTH www.oeko-tex.com

WATER REPELLENT · WINDPROOF · KIDS · UNISEX

Coupe-vent

Polyamide 210T
100% polyamide

| | XS | S | M | L | XL | XXL |
|---|---|---|---|---|---|---|
| A/B | 68/56 | 71/60 | 74/64 | 78/68 | 81/73 | 84/79 |

5 · 50 — 11,7 KG — 58 X 40 X 27 CM

uni
- 312 K
- 102
- 145 K
- 400 K
- 301
- 266
- 318 K
- 241 K
- 225

fluo
- 282

| € H.T. | COLORIS | PIÈCE | 50 | 500 |
|---|---|---|---|---|
| SURF | BLANC | 12,70€ | 11,63€ | 10,37€ |
| | COULEUR | 12,70€ | 11,63€ | 10,37€ |

Capuche pliable





# SOL'S SHIFT

01618

ESSENTIAL · TEAR AWAY · OEKO TEX® STANDARD 100 CQ 1094/4 IFTH www.oeko-tex.com

WATER REPELLENT · WINDPROOF · UNISEX

Coupe-vent

Polyester 210T
100% polyester

| | XS | S | M | L | XL | XXL | 3XL |
|---|---|---|---|---|---|---|---|
| A/B | 74/54 | 75/60 | 76/63 | 77/66 | 78/69 | 79/72 | 80/75 |

5 · 30 — 6,6 KG — 58 X 40 X 25 CM

uni
- 312
- 102
- 145
- 400
- 301
- 281
- 266
- 319
- 241
- 321

| € H.T. | COLORIS | PIÈCE | 30 | 300 |
|---|---|---|---|---|
| SHIFT | COULEUR | 12,33€ | 11,29€ | 10,07€ |
| | COULEUR 3XL | 14,18€ | 12,98€ | 11,58€ |

**RÉFÉRENCES COULEURS Solo**

| | | | | | | |
|---|---|---|---|---|---|---|
| 102 Blanc | 225 Bleu atoll | 266 Vert forêt | 282 Lime fluo | 312 Noir | 319 French marine | 400 Orange |
| 145 Rouge | 241 Royal | 281 Lime | 301 Jaune | 318 Marine | 321 Aqua | |

uni

312

266

318

# SOL'S MISTRAL

46000

ESSENTIAL · TEAR AWAY · OEKO TEX® STANDARD 100 CQ 1094/4 IFTH www.oeko-tex.com · WATER REPELLENT · WINDPROOF

Coupe-vent doublé

Polyamide 210T
Extérieur : 100% polyamide
Doublure : jersey 100% polyester

| | S | M | L | XL | XXL |
|---|---|---|---|---|---|
| A/B | 73/63 | 76/65 | 79/67 | 82/69 | 84/72 |

5 · 30 — 16 KG — 58 X 40 X 35 CM

| € H.T. | COLORIS | PIÈCE | 30 | 300 |
|---|---|---|---|---|
| MISTRAL | COULEUR | 32,14€ | 29,43€ | 26,24€ |




bicolore

891

893

fluo

889

# SOL'S SKATE

01171

EDITION · TEAR AWAY · OEKO TEX® STANDARD 100 CQ 1094/4 IFTH www.oeko-tex.com · WATER REPELLENT · WINDPROOF · UNISEX

Coupe-vent doublé

Polyamide 210T
100% polyamide
Doublure filet 100% polyester

| | XS | S | M | L | XL | XXL | 3XL |
|---|---|---|---|---|---|---|---|
| A/B | 68/51 | 70/55 | 72/58 | 74/61 | 76/64 | 78/67 | 80/70 |

5 · 30 — 13,6 KG — 64 X 44 X 41 CM

| € H.T. | COLORIS | PIÈCE | 30 | 300 |
|---|---|---|---|---|
| SKATE | COULEUR | 34,68€ | 31,75€ | 28,31€ |
| | COULEUR 3XL | 39,88€ | 36,52€ | 32,56€ |





## SOL'S NOAH
03989

motif
291
164
256

PTSF · NO LABEL READY FOR BRANDING · OEKO TEX® STANDARD 100 CQ 1094/4 IFTH www.oeko-tex.com · Global Recycled Standard IDFL TE-99972636 · UNISEX

Surchemise écoresponsable

Flanelle 180
Extérieur : flanelle 100% coton
Intérieur : taffetas 100% polyester recyclé 210T
Rembourrage : 100% polyester recyclé

| | 0 | 1 | 2 | 3 |
|---|---|---|---|---|
| A/B | 74/56 | 77/62 | 79/68 | 81/74 |
| | XS/S | M/L | XL/XXL | 3XL/4XL |

1 · 10 · 7,8 KG · 60 X 40 X 30 CM

| € H.T. | COLORIS | PIÈCE | 10 | 100 |
|---|---|---|---|---|
| NOAH | COULEUR | 58,65€ | 53,70€ | 47,88€ |
| | COULEUR 3XL ET + | 69,22€ | 63,37€ | 56,51€ |



## SOL'S FURY
04042

bicolore
869
870
871

PTSF · NO LABEL READY FOR BRANDING · OEKO TEX® STANDARD 100 CQ 1094/4 IFTH www.oeko-tex.com · Global Recycled Standard IDFL TE-99972636 · UNISEX

Blouson écoresponsable

Sherpa 440
70% polyester recyclé
30% polyester
Doublure polaire :
100% polyester et empiècements taslon 100% polyamide

| | XS | S | M | L | XL | XXL | 3XL |
|---|---|---|---|---|---|---|---|
| A/B | 64/52 | 68/55 | 69/58 | 70/61 | 71/64 | 72/67 | 74/70 |

1 · 10 · 9 KG · 60 X 40 X 30 CM

| € H.T. | COLORIS | PIÈCE | 10 | 100 |
|---|---|---|---|---|
| FURY | COULEUR | 42,87€ | 39,24€ | 34,99€ |
| | COULEUR 3XL | 50,57€ | 46,30€ | 41,28€ |



## SOL'S REBEL
01616

uni
312
319

EDITION · NO LABEL READY FOR BRANDING · OEKO TEX® STANDARD 100 CQ 1094/4 IFTH www.oeko-tex.com · WATER REPELLENT · WINDPROOF · UNISEX

Bombers

Twill 170
100% polyamide
Doublure et matelassage :
100% polyester

| | XS | S | M | L | XL | XXL | 3XL |
|---|---|---|---|---|---|---|---|
| A/B | 68/53 | 69/56 | 70/59 | 71/62 | 72/65 | 73/68 | 74/71 |

1 · 10 · 8,6 KG · 60 X 40 X 42 CM

| € H.T. | COLORIS | PIÈCE | 10 | 100 |
|---|---|---|---|---|
| REBEL | COULEUR | 51,74€ | 47,37€ | 42,24€ |
| | COULEUR 3XL | 59,50€ | 54,47€ | 48,57€ |

**RÉFÉRENCES COULEURS Solo**

164 Bordeaux moyen · 256 Bleu Royal · 266 Vert forêt · 291 Vert empire · 312 Noir · 318 Marine · 319 French marine · 869 Gris carbone / Noir · 870 Army / Army foncé · 871 Beige naturel / Beige · 889 Royal / Jaune fluo · 891 Noir / Gris foncé · 893 Marine / Royal

uni

309

603

616

# NEOBLU ANDREA

## 03781

NO LABEL READY FOR BRANDING · WATERPROOF BREATHABLE · WINDPROOF · UNISEX

OEKO TEX® STANDARD 100 CQ 1094/4 IFTH www.oeko-tex.com · Global Recycled Standard IDFL TE-9997636

Coupe-vent écoresponsable

100% polyester recyclé avec membrane
Imperméabilité 5000 mm
Respirabilité 5000 gr/m²/24h

| | XS | S | M | L | XL | XXL | 3XL |
|---|---|---|---|---|---|---|---|
| A/B | 66/51 | 69/55 | 71/58 | 73/61 | 75/64 | 77/67 | 79/70 |

1 · 20 — 3 KG — 60 X 40 X 12 CM

| € H.T. | COLORIS | PIÈCE | 20 | 200 |
|---|---|---|---|---|
| ANDREA | COULEUR | 41,75€ | 38,23€ | 34,08€ |
| | COULEUR 3XL ET + | 45,92€ | 42,04€ | 37,48€ |






# NEOBLU MAEL

## 03780

new

309

599

613

uni

602

603

616

NO LABEL READY FOR BRANDING · ORGANIC COTTON · OEKO TEX® STANDARD 100 CQ 1094/4 IFTH www.oeko-tex.com · UNISEX

Surchemise écoresponsable

Twill 385
Tissu 100% coton issu de l'agriculture biologique

| | XS | S | M | L | XL | XXL |
|---|---|---|---|---|---|---|
| A/B | 71/53 | 73/56 | 75/59 | 77/62 | 79/65 | 81/68 |

1 · 10 — 9,5 KG — 65 X 43 X 20 CM

| € H.T. | COLORIS | PIÈCE | 10 | 100 |
|---|---|---|---|---|
| MAEL | COULEUR | 62,18€ | 56,93€ | 50,76€ |

uni

309

603

# NEOBLU ANTON

## 04800

NO LABEL READY FOR BRANDING · WATERPROOF BREATHABLE · WINDPROOF · WATER REPELLENT · UNISEX

OEKO TEX® STANDARD 100 CQ 1094/4 IFTH www.oeko-tex.com · Global Recycled Standard IDFL TE-9997636

Blouson technique

Taffetas 115
Extérieur : 100% polyester recyclé avec membrane
Imperméabilité 3000 mm
Respirabilité 5000 gr/m²/24h

| | XS | S | M | L | XL | XXL | 3XL | 4XL |
|---|---|---|---|---|---|---|---|---|
| A/B | 73/51 | 76/54 | 77/57 | 78/61 | 80/64 | 83/67 | 86/70 | 88/73 |

1 · 10 — 8,6 KG — 59 X 48 X 17 CM

| € H.T. | COLORIS | PIÈCE | 10 | 100 |
|---|---|---|---|---|
| ANTON | COULEUR | 65,27€ | 59,76€ | 53,28€ |
| | COULEUR 3XL | 71,79€ | 65,73€ | 58,61€ |





# NEOBLU ANTOINE
## Men 03174
# NEOBLU ANTOINE
## Women 03175

NO LABEL READY FOR BRANDING · OEKO TEX® STANDARD 100 CQ 1094/4 IFTH www.oeko-tex.com · WATERPROOF

uni
309
603
616

Ciré

Ciré 220
100% polyester enduction PU
5000 mm waterproof
Doublure : 100% polyester 210T taffetas

| | S | M | L | XL | XXL | 3XL | 4XL |
|---|---|---|---|---|---|---|---|
| A/B | 90/56 | 91/59 | 92/62 | 93/65 | 94/68 | 95/71 | 96/74 |

1 · 10 · 8,6 KG · 59 X 48 X 17 CM

| | S | M | L | XL | XXL | 3XL |
|---|---|---|---|---|---|---|
| A/B | 82/46 | 83/49 | 84/52 | 85/55 | 86/58 | 87/61 |

1 · 10 · 7,5 KG · 58 X 47 X 17 CM

| € H.T. | COLORIS | PIÈCE | 10 | 100 |
|---|---|---|---|---|
| ANTOINE MEN | COULEUR | 58,35€ | 53,42€ | 47,64€ |
| | COULEUR 3XL ET + | 61,28€ | 56,11€ | 50,03€ |

| € H.T. | COLORIS | PIÈCE | 10 | 100 |
|---|---|---|---|---|
| ANTOINE WOMEN | COULEUR | 58,35€ | 53,42€ | 47,64€ |
| | COULEUR 3XL ET + | 61,28€ | 56,11€ | 50,03€ |



# NEOBLU ACHILLE
## Women 03794
# NEOBLU ACHILLE
## Men 03793

NO LABEL READY FOR BRANDING · WATER REPELLENT · WATERPROOF BREATHABLE · WINDPROOF · OEKO TEX® STANDARD 100 CQ 1094/4 IFTH www.oeko-tex.com · Global Recycled Standard IDFL TE-99972636

uni
309
603

Parka écoresponsable

Softshell 270
3 couches - Extérieur :
94% polyester recyclé - 6% élasthanne
Intérieur polaire : 100% polyester recyclé

| | S | M | L | XL | XXL | 3XL |
|---|---|---|---|---|---|---|
| A/B | 87/51 | 89/54 | 90/57 | 92/60 | 93/63 | 95/66 |

1 · 10 · 9,5 KG · 56 X 47 X 27 CM

| | S | M | L | XL | XXL | 3XL | 4XL |
|---|---|---|---|---|---|---|---|
| A/B | 91/56 | 93/59 | 94/62 | 96/65 | 97/68 | 99/72 | 101/76 |

1 · 10 · 11,1 KG · 66 X 50 X 33 CM

| € H.T. | COLORIS | PIÈCE | 10 | 100 |
|---|---|---|---|---|
| ACHILLE WOMEN | COULEUR | 63,06€ | 57,74€ | 51,48€ |
| | COULEUR 3XL ET + | 69,36€ | 63,50€ | 56,62€ |

| € H.T. | COLORIS | PIÈCE | 10 | 100 |
|---|---|---|---|---|
| ACHILLE MEN | COULEUR | 63,06€ | 57,74€ | 51,48€ |
| | COULEUR 3XL ET + | 69,36€ | 63,50€ | 56,62€ |



**RÉFÉRENCES COULEURS Solo**
309 Noir profond · 599 Stone Wash · 602 Bleu intense · 603 Nuit · 613 Brun clair · 616 Kaki intense

uni

312

319

# SOL'S WILSON
## Women 02899
# SOL'S WILSON
## Men 02898

EDITION · NO LABEL READY FOR BRANDING · OEKO TEX® STANDARD 100 CQ 1094/4 IFTH www.oeko-tex.com · WATER REPELLENT

Doudoune

Polyamide 380T
Extérieur et doublure : 100% polyamide
Matelassage : 60% Sorona 40% polyester recyclé

| | S | M | L | XL | XXL |
|---|---|---|---|---|---|
| A/B | 63/50 | 64/53 | 65/56 | 66/59 | 67/62 |

1 · 10 · 4,1 KG · 60 X 40 X 40 CM

| | S | M | L | XL | XXL | 3XL |
|---|---|---|---|---|---|---|
| A/B | 70/54 | 71/57 | 72/60 | 73/63 | 74/66 | 75/69 |

1 · 10 · 4,5 KG · 60 X 40 X 40 CM

| € H.T. | COLORIS | PIÈCE | 10 | 100 |
|---|---|---|---|---|
| WILSON WOMEN | COULEUR | 56,50€ | 51,73€ | 46,12€ |

| € H.T. | COLORIS | PIÈCE | 10 | 100 |
|---|---|---|---|---|
| WILSON MEN | COULEUR | 56,50€ | 51,73€ | 46,12€ |
| | COULEUR 3XL | 62,16€ | 56,91€ | 50,75€ |



bicolore

312

318

# SOL'S RIDE
## Men 01193
# SOL'S RIDE
## Women 01170

ESSENTIAL · TEAR AWAY · OEKO TEX® STANDARD 100 CQ 1094/4 IFTH www.oeko-tex.com · WATER REPELLENT

Doudoune

Polyamide 380T
Extérieur et doublure : 100% polyamide
Matelassage : 100% polyester 180g/m²

| | S | M | L | XL | XXL | 3XL |
|---|---|---|---|---|---|---|
| A/B | 70/54 | 72/57 | 74/60 | 76/63 | 78/66 | 80/69 |

1 · 10 · 7 KG · 66 X 46 X 45 CM

| | S | M | L | XL | XXL |
|---|---|---|---|---|---|
| A/B | 60/50 | 62/52 | 64/54 | 66/56 | 68/58 |

1 · 10 · 5,1 KG · 60 X 41 X 31 CM

| € H.T. | COLORIS | PIÈCE | 10 | 100 |
|---|---|---|---|---|
| RIDE MEN | COULEUR | 41,84€ | 38,31€ | 34,16€ |
| | COULEUR 3XL | 50,06€ | 45,83€ | 40,87€ |

| € H.T. | COLORIS | PIÈCE | 10 | 100 |
|---|---|---|---|---|
| RIDE WOMEN | COULEUR | 41,84€ | 38,31€ | 34,16€ |






# SOL'S STREAM HOODED
## Men 04444
# SOL'S STREAM HOODED
## Women 04445

uni
312
319

BASIC | NO LABEL READY FOR BRANDING | OEKO TEX® STANDARD 100 CQ 1094/4 IFTH www.oeko-tex.com | Global Recycled Standard IDFL TE-99972636 | WATER REPELLENT

Doudoune écoresponsable

Taffetas 280T
Extérieur et doublure : 100% polyester recyclé
Matelassage : duvet 100% polyester

| | S | M | L | XL | XXL | 3XL |
|---|---|---|---|---|---|---|
| A/B | 66/53 | 67/56 | 68/59 | 71/62 | 74/65 | 76/68 |

1 | 10 | 8,4 KG 60 X 39 X 42 CM

| | S | M | L | XL | XXL |
|---|---|---|---|---|---|
| A/B | 60/49 | 62/52 | 64/55 | 66/58 | 68/61 |

1 | 10 | 6,6 KG 52 X 33 X 42 CM

| € H.T. | COLORIS | PIÈCE | 10 | 100 |
|---|---|---|---|---|
| STREAM HOODED MEN | COULEUR | 30,48€ | 27,99€ | 25,05€ |
| | COULEUR 3XL | 34,13€ | 31,34€ | 28,04€ |

| € H.T. | COLORIS | PIÈCE | 10 | 100 |
|---|---|---|---|---|
| STREAM HOODED WOMEN | COULEUR | 30,48€ | 27,99€ | 25,05€ |
| | COULEUR 3XL | 34,13€ | 31,34€ | 28,04€ |



# SOL'S FALCON PADDED
## Men 04449
# SOL'S FALCON PADDED
## Women 04450

uni
312
370
232
241

ESSENTIAL | TEAR AWAY | OEKO TEX® STANDARD 100 CQ 1094/4 IFTH www.oeko-tex.com | Global Recycled Standard IDFL TE-99972636 | WATER REPELLENT | WATERPROOF BREATHABLE | WINDPROOF

Parka écoresponsable

Softshell 270 - 3 couches
Extérieur : 94% polyester recyclé - 6% élasthanne
Intérieur polaire et matelassage : 100% polyester recyclé. Membrane 5000 mm imperméable et respirante. Doublure : 100% nylon

| | S | M | L | XL | XXL | 3XL | 4XL |
|---|---|---|---|---|---|---|---|
| A/B | 71/56 | 73/59 | 74/62 | 75/65 | 77/68 | 78/71 | 80/74 |

1 | 10 | 11 KG 60 X 40 X 43 CM

| | S | M | L | XL | XXL | 3XL |
|---|---|---|---|---|---|---|
| A/B | 63/52 | 65/55 | 67/58 | 69/61 | 71/64 | 73/67 |

1 | 10 | 9,2 KG 58 X 39 X 42 CM

| € H.T. | COLORIS | PIÈCE | 10 | 100 |
|---|---|---|---|---|
| FALCON PADDED MEN | COULEUR | 60,33€ | 55,40€ | 49,57€ |
| | COULEUR 3XL | 69,97€ | 64,26€ | 57,50€ |
| | COULEUR 4XL ET + | 78,43€ | 72,03€ | 64,44€ |

| € H.T. | COLORIS | PIÈCE | 10 | 100 |
|---|---|---|---|---|
| FALCON PADDED WOMEN | COULEUR | 60,33€ | 55,40€ | 49,57€ |
| | COULEUR 3XL | 69,97€ | 64,26€ | 57,50€ |
| | COULEUR 4XL ET + | 78,43€ | 72,03€ | 64,44€ |

**RÉFÉRENCES COULEURS Solo**
232 Bleu abysse | 241 Royal | 312 Noir | 318 Marine | 319 French marine | 370 Anthracite

uni

312 370 319

# SOL'S ROCK
## Women 46804
# SOL'S ROCK
## Men 46604

ESSENTIAL · TEAR AWAY · OEKO TEX® STANDARD 100 CQ 1094/4 IFTH www.oeko-tex.com

WATERPROOF BREATHABLE · WATER REPELLENT · WINDPROOF

Parka softshell

Softshell 340
3 couches
Extérieur : 94% polyester - 6% élasthanne
Doublure et matelassage : 100% polyester
Membrane 8000 mm imperméable et respirante

| | S | M | L | XL | XXL |
|---|---|---|---|---|---|
| A/B | 64/49 | 66/52 | 68/55 | 70/58 | 72/61 |

1 · 10 — 12,5 KG — 60 X 41 X 48 CM

| | S | M | L | XL | XXL | 3XL |
|---|---|---|---|---|---|---|
| A/B | 76/57 | 78/60 | 80/63 | 82/66 | 84/69 | 86/72 |

1 · 10 — 15,7 KG — 60 X 40 X 50 CM

| € H.T. | COLORIS | PIÈCE | 10 | 100 |
|---|---|---|---|---|
| ROCK WOMEN | COULEUR | 82,52€ | 75,79€ | 67,81€ |

| € H.T. | COLORIS | PIÈCE | 10 | 100 |
|---|---|---|---|---|
| ROCK MEN | COULEUR | 82,52€ | 75,79€ | 67,81€ |
| | COULEUR 3XL | 94,87€ | 87,12€ | 77,95€ |

uni

312 370 351 145 266 272 319 241

# SOL'S ROBYN
## 02109

ESSENTIAL · TEAR AWAY · OEKO TEX® STANDARD 100 CQ 1094/4 IFTH www.oeko-tex.com

WATER REPELLENT · WINDPROOF · UNISEX

Parka

Oxford 300D
100% polyester Enduction PVC
Doublure et matelassage : 100% polyester

| | XS | S | M | L | XL | XXL | 3XL | 4XL |
|---|---|---|---|---|---|---|---|---|
| A/B | 84/54 | 85/57 | 86/60 | 87/63 | 88/66 | 89/69 | 90/72 | 91/75 |

1 · 10 — 13,7 KG — 60 X 40 X 49 CM

| € H.T. | COLORIS | PIÈCE | 10 | 100 |
|---|---|---|---|---|
| ROBYN | COULEUR | 39,74€ | 36,39€ | 32,44€ |
| | COULEUR 3XL ET + | 45,72€ | 41,86€ | 37,32€ |











# SOL'S REVERSE

04815

EDITION · NO LABEL READY FOR BRANDING · OEKO TEX® STANDARD 100 CQ 1094/4 IFTH www.oeko-tex.com · Global Recycled Standard IDFL TE-99972636 · WATER REPELLENT · WINDPROOF · UNISEX

uni

312 319 269

Parka réversible

Pongée 300T
Extérieur : pongée 100% polyester recyclé
80 g/m² avec membrane imperméable et respirante
Intérieur : taffetas 100% nylon recyclé - 380T
Rembourrage : duvet 100% polyester recyclé - 370 g/pc

| | XS | S | M | L | XL | XXL | 3XL |
|---|---|---|---|---|---|---|---|
| A/B | 91/57 | 92/60 | 93/63 | 94/66 | 95/69 | 96/72 | 97/76 |

1 — 10 — 8,6 KG — 59 X 48 X 17 CM

| € H.T. | COLORIS | PIÈCE | 10 | 100 |
|---|---|---|---|---|
| REVERSE | COULEUR | 46,04€ | 42,15€ | 37,58€ |
| | COULEUR 3XL | 50,64€ | 46,37€ | 41,34€ |

**RÉFÉRENCES COULEURS Solo**

145 Rouge · 241 Royal · 266 Vert forêt · 269 Army · 272 Vert prairie · 312 Noir · 319 French marine · 351 Gris métal · 370 Anthracite






new
603
uni
309

## NEOBLU ALFI
### Men 04002

NO LABEL READY FOR BRANDING
OEKO TEX® STANDARD 100 CQ 1094/4 IFTH www.oeko-tex.com
Global Recycled Standard IDFL TE-99972636
WATER REPELLENT
WATERPROOF
WINDPROOF

Parka écoresponsable

Taffetas 190
Extérieur : taffetas 2 couches 100% polyester recyclé avec membrane TPU
Doublure : taffetas 100% polyester recyclé 400T - Rembourrage : duvet 100% polyester recyclé 360g/pc

| | S | M | L | XL | XXL | 3XL | 4XL |
|---|---|---|---|---|---|---|---|
| A/B | 95/57 | 96/60 | 97/63 | 98/66 | 99/69 | 100/73 | 101/77 |

1 10 16,5 KG 68 X 50 X 51 CM

| € H.T. | COLORIS | PIÈCE | 10 | 100 |
|---|---|---|---|---|
| ALFI MEN | COULEUR | 154,17€ | 141,15€ | 125,86€ |
| | COULEUR 3XL ET + | 169,61€ | 155,28€ | 138,46€ |

## NEOBLU ALFI
### Women 04005

NO LABEL READY FOR BRANDING
OEKO TEX® STANDARD 100 CQ 1094/4 IFTH www.oeko-tex.com
Global Recycled Standard IDFL TE-99972636
WATER REPELLENT
WATERPROOF
WINDPROOF

Parka écoresponsable

Taffetas 190
Extérieur : taffetas 2 couches 100% polyester recyclé avec membrane TPU
Doublure : taffetas 100% polyester recyclé 400T - Rembourrage : duvet 100% polyester recyclé 360g/pc

| | S | M | L | XL | XXL | 3XL |
|---|---|---|---|---|---|---|
| A/B | 87/51 | 89/54 | 90/57 | 92/60 | 93/64 | 95/68 |

1 10 14,2 KG 68 X 50 X 51 CM

| € H.T. | COLORIS | PIÈCE | 10 | 100 |
|---|---|---|---|---|
| ALFI WOMEN | COULEUR | 154,17€ | 141,15€ | 125,86€ |
| | COULEUR 3XL ET + | 169,61€ | 155,28€ | 138,46€ |








# NEOBLU ASTRA

04740

NO LABEL READY FOR BRANDING · RECYCLED NYLON · OEKO TEX® STANDARD 100 CQ 1094/4 IFTH www.oeko-tex.com · WATERPROOF BREATHABLE · WATER REPELLENT · WINDPROOF · UNISEX

Parka écoresponsable

Ripstop 100
Extérieur : ripstop 100% nylon recyclé déperlant et respirant - Doublure corps : sherpa 100% polyester avec traitement anti-pilling
Doublure manches : taffetas 100% nylon
Rembourrage : 100% polyester 110gr/m²

| | S | M | L | XL | XXL |
|---|---|---|---|---|---|
| A/B | 90/58 | 92/61 | 94/64 | 96/67 | 98/70 |

1 — 9,5 KG
10 — 68 X 50 X 51 CM

| € H.T. | COLORIS | PIÈCE | 10 | 100 |
|---|---|---|---|---|
| ASTRA | COULEUR | 88,20€ | 80,75€ | 72,00€ |

uni

309

**RÉFÉRENCES COULEURS Solo**
309 Noir profond — 603 Nuit

# PANTALONS, BERMUDAS & SHORTS











chiné

360

uni

312

## SOL'S CENTURY

03992

PTSF · NO LABEL READY FOR BRANDING · recycled cotton · RECYCLED · AWARE™ · OEKO TEX® STANDARD 100 CQ 1094/1 IFTH www.oeko-tex.com · UNISEX

Jogging Aware™

Molleton gratté 450
80% coton - 20% polyester recyclé

| | | XS | S | M | L | XL | XXL | 3XL |
|---|---|---|---|---|---|---|---|---|
| A/B | | 72/35 | 73/37 | 74/39 | 75/41 | 76/43 | 77/45 | 78/47 |
| C | | 100 | 102 | 104 | 106 | 108 | 110 | 112 |

1 · 20 · 16,8 KG · 60 X 40 X 40 CM

| € H.T. | COLORIS | PIÈCE | 20 | 200 |
|---|---|---|---|---|
| CENTURY | COULEUR | 39,69€ | 36,34€ | 32,40€ |
| | COULEUR 3XL | 46,83€ | 42,88€ | 38,23€ |

uni

312

## SOL'S ARTO

04817

PTSF · TEAR AWAY · OEKO TEX® STANDARD 100 CQ 1094/4 IFTH www.oeko-tex.com · Global Recycled Standard IDFL TE-99972636 · UNISEX

Pantalon de survêtement

Scuba 300
100% polyester recyclé

| | | XS | S | M | L | XL | XXL |
|---|---|---|---|---|---|---|---|
| A/B | | 77/35 | 78/37 | 79/39 | 80/41 | 81/43 | 82/45 |
| C | | 105 | 107 | 109 | 111 | 113 | 115 |

5 · 20 · 13,6 KG · 61 X 40 X 30 CM

| € H.T. | COLORIS | PIÈCE | 20 | 200 |
|---|---|---|---|---|
| ARTO | COULEUR | 31,75€ | 29,07€ | 25,92€ |




## SOL'S JET
### Men 03808

ESSENTIAL · TEAR AWAY · 'organic – in conversion' · RECYCLED · OEKO TEX® STANDARD 100 CQ 1094/1 IFTH www.oeko-tex.com

Jogging écoresponsable

French terry 300
85% coton peigné biologique - En conversion
15% polyester recyclé

| | XS | S | M | L | XL | XXL | 3XL |
|---|---|---|---|---|---|---|---|
| A/B | 78/36 | 78/38 | 78/40 | 78/42 | 78/44 | 78/47 | 78/50 |

10,8 KG
57 X 41 X 29 CM
20

| € H.T. | COLORIS | PIÈCE | 20 | 200 |
|---|---|---|---|---|
| JET MEN | COULEUR | 24,24€ | 22,19€ | 19,79€ |
| | COULEUR 3XL ET + | 27,85€ | 25,50€ | 22,74€ |

## SOL'S JET
### Women 03809

ESSENTIAL · TEAR AWAY · 'organic – in conversion' · RECYCLED · OEKO TEX® STANDARD 100 CQ 1094/1 IFTH www.oeko-tex.com

Jogging écoresponsable

French terry 300
85% coton peigné biologique - En conversion
15% polyester recyclé

| | XS | S | M | L | XL | XXL |
|---|---|---|---|---|---|---|
| A/B | 75/34 | 75/36 | 75/38 | 75/40 | 75/42 | 75/45 |

9,3 KG
52 X 41 X 26 CM
20

| € H.T. | COLORIS | PIÈCE | 20 | 200 |
|---|---|---|---|---|
| JET WOMEN | COULEUR | 24,24€ | 22,19€ | 19,79€ |

chiné
360

uni
312
319

**RÉFÉRENCES COULEURS Solo**
312 Noir 319 French marine 360 Gris chiné (1)

*(1) Gris chiné : SOL'S JET : 82 % coton bio / 13 % polyester recyclé / 5 % viscose - SOL'S CENTURY : 73 % coton / 20 % coton recyclé / 7 % viscose*






chiné

360 

348 

uni

312 

319 

268 

701 

104 

## SOL'S JUMBO

03810



















Jogging écoresponsable

Molleton gratté 280
85% coton peigné biologique
En conversion - 15% polyester recyclé




| | XS | S | M | L | XL | XXL | 3XL |
|---|---|---|---|---|---|---|---|
| A/B | 78/36 | 78/38 | 78/40 | 78/42 | 78/44 | 78/47 | 78/50 |



10 KG
54 X 40 X 25 CM
20

| € H.T. | COLORIS | PIÈCE | 20 | 200 |
|---|---|---|---|---|
| JUMBO | COULEUR | 25,65€ | 23,48€ | 20,94€ |
| | COULEUR 3XL ET + | 29,49€ | 27,00€ | 24,08€ |



chiné

360 K 

348 K 

uni

312 K 

102 

319 K 

## SOL'S JAKE
**Men** 02084

## SOL'S JAKE
**Women** 02085













Pantalon de jogging slim

Molleton gratté 240
50% coton - 50% polyester

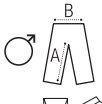


| | XS | S | M | L | XL | XXL | 3XL |
|---|---|---|---|---|---|---|---|
| A/B | 80/38 | 80/40 | 80/42 | 80/44 | 80/46 | 80/49 | 80/52 |



9,6 KG
60 X 42 X 26 CM
1 20




| | XS | S | M | L | XL | XXL |
|---|---|---|---|---|---|---|
| A/B | 76/36 | 76/38 | 76/40 | 76/42 | 76/44 | 76/47 |



7,9 KG
58 X 41 X 25 CM
1 20

| € H.T. | COLORIS | PIÈCE | 20 | 200 |
|---|---|---|---|---|
| JAKE MEN | COULEUR | 20,87€ | 19,11€ | 17,04€ |
| | COULEUR 3XL | 24,01€ | 21,98€ | 19,60€ |

| € H.T. | COLORIS | PIÈCE | 20 | 200 |
|---|---|---|---|---|
| JAKE WOMEN | COULEUR | 20,87€ | 19,11€ | 17,04€ |









## SOL'S JUNE
01175

chiné
360

uni
312
102
319

ESSENTIAL TEAR AWAY OEKO TEX® STANDARD 100 CQ 1094/4 IFTH www.oeko-tex.com

Short

French terry 240
80% coton - 20% polyester

| | S | M | L | XL | XXL | 3XL |
|---|---|---|---|---|---|---|
| A/B | 25/36 | 25/38 | 25/40 | 25/42 | 25/44 | 25/46 |

5,8 KG
50 X 37 X 12 CM
5 30

| € H.T. | COLORIS | PIÈCE | 30 | 300 |
|---|---|---|---|---|
| JUNE | BLANC | 17,11€ | 15,67€ | 13,97€ |
| | BLANC 3XL ET + | 17,73€ | 16,23€ | 14,47€ |
| | COULEUR | 17,82€ | 16,31€ | 14,54€ |
| | COULEUR 3XL ET + | 18,47€ | 16,91€ | 15,08€ |

## SOL'S JILL
03819

uni
309

ESSENTIAL TEAR AWAY OEKO TEX® STANDARD 100 CQ 1094/1 IFTH www.oeko-tex.com

Legging

Jersey 180
95% coton peigné - 5% élasthanne

| | XS | S | M | L | XL | XXL |
|---|---|---|---|---|---|---|
| A/B | 66/28 | 67/31 | 67/34 | 68/37 | 68/40 | 69/43 |

6,8 KG
46 X 36 X 20 CM
5 30

| € H.T. | COLORIS | PIÈCE | 30 | 300 |
|---|---|---|---|---|
| JILL | COULEUR | 11,01€ | 10,08€ | 8,99€ |

## SOL'S SANDY
01689

uni
312
145
319

ESSENTIAL TEAR AWAY OEKO TEX® STANDARD 100 CQ 1094/4 IFTH www.oeko-tex.com

Short de bain

Polyester 90
100% polyester microfibre

| | XS | S | M | L | XL | XXL |
|---|---|---|---|---|---|---|
| A/B | 10/35 | 10/37 | 10/39 | 10/41 | 10/43 | 10/45 |

13,7 KG
55 X 35 X 25 CM
5 100

| € H.T. | COLORIS | PIÈCE | 100 | 1000 |
|---|---|---|---|---|
| SANDY | COULEUR | 13,28€ | 12,19€ | 10,91€ |

**RÉFÉRENCES COULEURS Solo**

| | | | | |
|---|---|---|---|---|
| 102 Blanc | 145 Rouge | 309 Noir profond | 319 French marine | 360 Gris chiné [2] |
| 104 Ecru | 268 Kaki | 312 Noir | 348 Anthracite chiné [1] | 701 Lilas |

*(1) Anthracite chiné : SOL'S JUMBO : 70 % coton bio / 30 % polyester recyclé - SOL'S JAKE : 60 % coton / 40 % polyester - (2) Gris chiné : SOL'S JUMBO : 82 % coton bio / 13 % polyester recyclé / 5 % viscose - SOL'S JAKE : 64 % coton / 30 % polyester / 6 % viscose - SOL'S JUNE : 69 % coton / 31 % polyester*

uni

312

319

111

# SOL'S JACKSON

01660

ESSENTIAL TEAR AWAY OEKO TEX® STANDARD 100 CQ 1094/4 IFTH www.oeko-tex.com

Bermuda

Twill 245

100% coton

| | | | | | | | | | |
|---|---|---|---|---|---|---|---|---|---|
| | 38 | 40 | 42 | 44 | 46 | 48 | 50 | 52 |
| A/B | 30/40 | 30/42 | 30/44 | 30/46 | 30/48 | 30/50 | 30/52 | 30/54 |
| US/UK | 28 | 30 | 32 | 34 | 36 | 38 | 40 | 42 |
| IT | 44 | 46 | 48 | 50 | 52 | 54 | 56 | 58 |

1 20 10,2 KG 52 X 38 X 32 CM

| € H.T. | COLORIS | PIÈCE | 20 | 200 |
|---|---|---|---|---|
| JACKSON | COULEUR | 30,20€ | 27,65€ | 24,65€ |
| | COULEUR 48 ET + | 34,75€ | 31,82€ | 28,37€ |



uni

312

102

319

111

# SOL'S JASPER

01659

# SOL'S JASPER Women

02762

ESSENTIAL TEAR AWAY OEKO TEX® STANDARD 100 CQ 1094/4 IFTH www.oeko-tex.com

Bermuda chino

Twill 190

100% coton

| | | | | | | | | |
|---|---|---|---|---|---|---|---|---|
| | 38 | 40 | 42 | 44 | 46 | 48 | 50 | 52 |
| A/B | 25/40 | 25/42 | 25/44 | 25/46 | 25/48 | 25/50 | 25/52 | 25/54 |
| US/UK | 28 | 30 | 32 | 34 | 36 | 38 | 40 | 42 |
| IT | 44 | 46 | 48 | 50 | 52 | 54 | 56 | 58 |

1 20 6,3 KG 48 X 36 X 21 CM

| | | | | | | | |
|---|---|---|---|---|---|---|---|
| | 34 | 36 | 38 | 40 | 42 | 44 | 46 |
| A/B | 20/36 | 20/38 | 20/40 | 20/42 | 20/44 | 20/46 | 20/48 |
| US | 4 | 6 | 8 | 10 | 12 | 14 | 16 |
| IT | 38 | 40 | 42 | 44 | 46 | 48 | 50 |
| UK | 6 | 8 | 10 | 12 | 14 | 16 | 18 |

1 20 5 KG 40 X 30 X 14 CM

| € H.T. | COLORIS | PIÈCE | 20 | 200 |
|---|---|---|---|---|
| JASPER | COULEUR | 23,64€ | 21,64€ | 19,30€ |
| | COULEUR 48 ET + | 27,17€ | 24,87€ | 22,18€ |

| € H.T. | COLORIS | PIÈCE | 20 | 200 |
|---|---|---|---|---|
| JASPER WOMEN | COULEUR | 23,64€ | 21,64€ | 19,30€ |





# SOL'S JULES LENGTH 33
## Men 01424

# SOL'S JULES LENGTH 35
## Men 02120

ESSENTIAL TEAR AWAY OEKO TEX® STANDARD 100 CQ 1094/4 IFTH www.oeko-tex.com

| SOL'S Jules Length 33 | SOL'S Jules Length 35 |
|---|---|
| uni | uni |
| 312 | 312 |
| 370 | 319 |
| 319 | 111 |
| 111 | |

Pantalon chino

Twill 240
98% coton - 2% élasthanne

| | 38 | 40 | 42 | 44 | 46 | 48 | 50 | 52 | 54 | 56 |
|---|---|---|---|---|---|---|---|---|---|---|
| A/B | 84/40 | 84/42 | 84/44 | 84/46 | 84/48 | 84/50 | 84/52 | 84/54 | 84/56 | 84/58 |
| US/UK | 28 | 30 | 32 | 34 | 36 | 38 | 40 | 42 | 44 | 46 |
| IT | 44 | 46 | 48 | 50 | 52 | 54 | 56 | 58 | 60 | 62 |

1 — 20 — 11,1 KG — 60 X 41 X 20 CM

| | 38 | 40 | 42 | 44 | 46 | 48 | 50 | 52 | 54 | 56 |
|---|---|---|---|---|---|---|---|---|---|---|
| A/B | 89/40 | 89/42 | 89/44 | 89/46 | 89/48 | 89/50 | 89/52 | 89/54 | 89/56 | 89/58 |
| US/UK | 28 | 30 | 32 | 34 | 36 | 38 | 40 | 42 | 44 | 46 |
| IT | 44 | 46 | 48 | 50 | 52 | 54 | 56 | 58 | 60 | 62 |

1 — 20 — 10,8 KG — 60 X 40 X 26 CM

| € H.T. | COLORIS | PIÈCE | 20 | 200 |
|---|---|---|---|---|
| JULES MEN - LENGTH 33 | COULEUR | 38,16€ | 34,93€ | 31,15€ |
| | COULEUR 48 ET + | 43,87€ | 40,17€ | 35,81€ |

| € H.T. | COLORIS | PIÈCE | 20 | 200 |
|---|---|---|---|---|
| JULES MEN - LENGTH 35 | COULEUR 35 | 38,16€ | 34,93€ | 31,15€ |
| | COULEUR 35 48+ | 43,87€ | 40,17€ | 35,81€ |

# SOL'S JULES
## Women 01425

ESSENTIAL TEAR AWAY OEKO TEX® STANDARD 100 CQ 1094/4 IFTH www.oeko-tex.com

| uni |
|---|
| 312 |
| 319 |
| 111 |

Pantalon chino 7/8

Twill 240
98% coton - 2% élasthanne

| | 34 | 36 | 38 | 40 | 42 | 44 | 46 |
|---|---|---|---|---|---|---|---|
| A/B | 70/34 | 70/36 | 70/38 | 70/40 | 70/42 | 70/44 | 70/46 |
| US | 4 | 6 | 8 | 10 | 12 | 14 | 16 |
| IT | 38 | 40 | 42 | 44 | 46 | 48 | 50 |
| UK | 6 | 8 | 10 | 12 | 14 | 16 | 18 |

1 — 20 — 8 KG — 51 X 34 X 20 CM

| € H.T. | COLORIS | PIÈCE | 20 | 200 |
|---|---|---|---|---|
| JULES WOMEN | COULEUR | 38,16€ | 34,93€ | 31,15€ |



**RÉFÉRENCES COULEURS Solo**
102 Blanc — 111 Châtaigne — 312 Noir — 319 French marine — 370 Anthracite



uni

312

319

250

## SOL'S JARED
### Men 02917

ESSENTIAL TEAR AWAY STANDARD 100 CQ 1094/4 IFTH www.oeko-tex.com

Pantalon stretch

Satin 228
98% coton - 2% élasthanne

| | | | | | | | | | |
|---|---|---|---|---|---|---|---|---|---|
| A/B | 84/41 | 84/43 | 84/45 | 84/47 | 84/49 | 84/51 | 84/53 | 84/55 |
| US/UK | 28 | 30 | 32 | 34 | 36 | 38 | 40 | 42 |
| IT | 44 | 46 | 48 | 50 | 52 | 54 | 56 | 58 |

1 20 9,5 KG 60 X 41 X 15 CM

| € H.T. | COLORIS | PIÈCE | 20 | 200 |
|---|---|---|---|---|
| JARED MEN | COULEUR | 42,32€ | 38,74€ | 34,55€ |
| | COULEUR 48 ET + | 46,57€ | 42,64€ | 38,02€ |

## SOL'S JARED
### Women 02918

ESSENTIAL TEAR AWAY STANDARD 100 CQ 1094/4 IFTH www.oeko-tex.com

Pantalon stretch

Satin 228
98% coton - 2% élasthanne

| | | | | | | |
|---|---|---|---|---|---|---|
| A/B | 80/38 | 80/40 | 80/42 | 80/44 | 80/47 | 80/49 |
| US | 6 | 8 | 10 | 12 | 14 | 16 |
| IT | 40 | 42 | 44 | 46 | 48 | 50 |
| UK | 8 | 10 | 12 | 14 | 16 | 18 |

1 20 8,1 KG 53 X 41 X 15 CM

| € H.T. | COLORIS | PIÈCE | 20 | 200 |
|---|---|---|---|---|
| JARED WOMEN | COULEUR | 42,32€ | 38,74€ | 34,55€ |





## NEOBLU GUSTAVE
### Women 03179
## NEOBLU GUSTAVE
### Men 03178

NO LABEL READY FOR BRANDING

OEKO TEX® STANDARD 100 CQ 1094/4 IFTH www.oeko-tex.com

uni

309
603
616
114

Pantalon chino

Twill 335
98% coton - 2% élasthanne

| | 36 | 38 | 40 | 42 | 44 | 46 | 48 |
|---|---|---|---|---|---|---|---|
| A/B | 80/39 | 80/41 | 80/43 | 80/46 | 80/49 | 80/52 | 80/55 |
| US | 6 | 8 | 10 | 12 | 14 | 16 | 18 |
| IT | 40 | 42 | 44 | 46 | 48 | 50 | 52 |
| UK | 8 | 10 | 12 | 14 | 16 | 18 | 20 |
| INT | S | M | M | L | L | XL | XL |

1 10 — 5,8 KG 40 X 31 X 22 CM

| | 38 | 40 | 42 | 44 | 46 | 48 | 50 | 52 | 54 | 56 |
|---|---|---|---|---|---|---|---|---|---|---|
| A/B | 84/39 | 84/41 | 84/43 | 84/45 | 84/47 | 84/49 | 84/51 | 84/53 | 84/55 | 84/57 |
| US/UK | 30 | 32 | 34 | 34 | 36 | 38 | 40 | 40 | 42 | 44 |
| IT | 44 | 46 | 48 | 50 | 52 | 54 | 56 | 58 | 60 | 62 |
| INT | S | M | M | L | L | XL | XL | XXL | XXL | 3XL |

1 10 — 6,6 KG 42 X 33 X 22 CM

| € H.T. | COLORIS | PIÈCE | 10 | 100 |
|---|---|---|---|---|
| GUSTAVE WOMEN | COULEUR | 43,48€ | 39,81€ | 35,50€ |

| € H.T. | COLORIS | PIÈCE | 10 | 100 |
|---|---|---|---|---|
| GUSTAVE MEN | COULEUR | 43,48€ | 39,81€ | 35,50€ |
| | COULEUR 50 ET + | 45,67€ | 41,81€ | 37,28€ |

## NEOBLU GASPARD
### Men 03180
## NEOBLU GASPARD
### Women 03181

NO LABEL READY FOR BRANDING

OEKO TEX® STANDARD 100 CQ 1094/4 IFTH www.oeko-tex.com

uni

309
600

MEN Jeans droit stretch
WOMEN Jeans slim stretch

Denim 10 oz
93% coton - 5% elastomultiester
2% élasthanne

| | 38 | 40 | 42 | 44 | 46 | 48 | 50 | 52 | 54 |
|---|---|---|---|---|---|---|---|---|---|
| A/B | 84/37 | 84/39 | 84/41 | 84/43 | 84/45 | 84/47 | 84/49 | 84/51 | 84/53 |
| US/UK | 30 | 30 | 32 | 34 | 36 | 38 | 38 | 40 | 42 |
| IT | 44 | 46 | 48 | 50 | 52 | 54 | 56 | 58 | 60 |
| INT | S | M | M | L | L | XL | XL | XXL | XXL |

1 10 — 6,6 KG 42 X 33 X 21 CM

| | 34 | 36 | 38 | 40 | 42 | 44 | 46 |
|---|---|---|---|---|---|---|---|
| A/B | 77/35 | 77/37 | 77/39 | 77/41 | 77/43 | 77/45 | 77/47 |
| US | 4 | 6 | 8 | 10 | 12 | 14 | 16 |
| IT | 38 | 40 | 42 | 44 | 46 | 48 | 50 |
| UK | 6 | 8 | 10 | 12 | 14 | 16 | 18 |
| INT | S | S | M | M | L | L | XL |

1 10 — 6 KG 40 X 31 X 21 CM

| € H.T. | COLORIS | PIÈCE | 10 | 100 |
|---|---|---|---|---|
| GASPARD MEN | COULEUR | 37,27€ | 34,12€ | 30,43€ |
| | COULEUR 50 ET + | 39,14€ | 35,84€ | 31,95€ |

| € H.T. | COLORIS | PIÈCE | 10 | 100 |
|---|---|---|---|---|
| GASPARD WOMEN | COULEUR | 37,27€ | 34,12€ | 30,43€ |



**RÉFÉRENCES COULEURS Solo**
114 Beige — 250 Bleu foncé crémeux — 309 Noir profond — 312 Noir — 319 French marine — 600 Brut denim — 603 Nuit — 616 Kaki intense

uni

309

603



# NEOBLU GERMAIN
## Women 03779
# NEOBLU GERMAIN
## Men 03778

NO LABEL READY FOR BRANDING

OEKO TEX® STANDARD 100 CQ 1094/4 IFTH www.oeko-tex.com

Pantalon de costume

Micro twill 200
66% polyester - 34% viscose

| | 34 | 36 | 38 | 40 | 42 | 44 | 46 |
|---|---|---|---|---|---|---|---|
| A/B | 76/33 | 76/35 | 76/37 | 76/39 | 76/41 | 76/44 | 76/47 |
| US | 4 | 6 | 8 | 10 | 12 | 14 | 16 |
| IT | 38 | 40 | 42 | 44 | 46 | 48 | 50 |
| UK | 6 | 8 | 10 | 12 | 14 | 16 | 18 |
| INT | S | S | M | M | L | L | XL |

1 10 4,3 KG 60 X 37 X 13 CM

| | 34 | 36 | 38 | 40 | 42 | 44 | 46 | 48 | 50 | 52 | 54 | 56 |
|---|---|---|---|---|---|---|---|---|---|---|---|---|
| A/B | 79/35 | 79/37 | 79/39 | 79/41 | 79/43 | 79/45 | 79/47 | 79/49 | 79/51 | 79/53 | 79/55 | 79/57 |
| US/UK | 28 | 30 | 30 | 32 | 34 | 34 | 36 | 38 | 40 | 42 | 42 | 44 |
| IT | 40 | 42 | 44 | 46 | 48 | 50 | 52 | 54 | 56 | 58 | 60 | 62 |
| INT | XS | S | S | M | M | L | L | XL | XL | XXL | XXL | 3XL |

1 10 4,8 KG 61 X 37 X 13 CM

| € H.T. | COLORIS | PIÈCE | 10 | 100 |
|---|---|---|---|---|
| GERMAIN WOMEN | COULEUR | 41,22€ | 37,74€ | 33,65€ |

| € H.T. | COLORIS | PIÈCE | 10 | 100 |
|---|---|---|---|---|
| GERMAIN MEN | COULEUR | 41,22€ | 37,74€ | 33,65€ |
| | COULEUR 50 ET + | 43,31€ | 39,65€ | 35,35€ |



uni

309

603

# NEOBLU GABIN
## Men 03162
# NEOBLU GABIN
## Women 03163

NO LABEL READY FOR BRANDING

OEKO TEX® STANDARD 100 CQ 1094/4 IFTH www.oeko-tex.com



Pantalon de costume

Micro twill 200
66% polyester - 34% viscose

| | | | | | | | | | | | | | | | |
|---|---|---|---|---|---|---|---|---|---|---|---|---|---|---|---|
| A/B | 85/34 | 85/36 | 85/38 | 85/40 | 85/42 | 85/44 | 85/46 | 85/48 | 85/50 | 85/52 | 85/54 | 85/56 | 85/59 | 85/62 |
| US/UK | 26 | 28 | 30 | 32 | 32 | 34 | 36 | 38 | 40 | 40 | 42 | 44 | 46 | 48 |
| IT | 38 | 40 | 42 | 44 | 46 | 48 | 50 | 52 | 54 | 56 | 58 | 60 | 62 | 64 |
| INT | XS | S | S | M | M | L | L | XL | XL | XXL | XXL | 3XL | 3XL | 4XL |

1 10 4,6 KG 60 X 37 X 11 CM

| € H.T. | COLORIS | PIÈCE | 10 | 100 |
|---|---|---|---|---|
| GABIN MEN | COULEUR | 41,22€ | 37,74€ | 33,65€ |
| | COULEUR 50 ET + | 43,31€ | 39,65€ | 35,35€ |

| | | | | | | | | | | | | | | | |
|---|---|---|---|---|---|---|---|---|---|---|---|---|---|---|---|
| A/B | 80/36 | 80/38 | 80/40 | 80/43 | 80/45 | 80/47 | 80/50 | 80/52 | 80/55 | 80/58 | 80/61 | 80/65 | 80/69 |
| US | 4 | 6 | 8 | 10 | 12 | 14 | 16 | 18 | 20 | 22 | 24 | 26 | 28 |
| IT | 38 | 40 | 42 | 44 | 46 | 48 | 50 | 52 | 54 | 56 | 58 | 60 | 62 |
| UK | 6 | 8 | 10 | 12 | 14 | 16 | 18 | 20 | 22 | 24 | 26 | 28 | 30 |
| INT | S | S | M | M | L | L | XL | XL | XXL | 3XL | 3XL | 4XL | 4XL |

1 10 4,5 KG 60 X 37 X 11 CM

| € H.T. | COLORIS | PIÈCE | 10 | 100 |
|---|---|---|---|---|
| GABIN WOMEN | COULEUR | 41,22€ | 37,74€ | 33,65€ |
| | COULEUR 50 ET + | 43,31€ | 39,65€ | 35,35€ |

**RÉFÉRENCES COULEURS Solo**
309 Noir profond 603 Nuit

uni

384
264
317
247

# SOL'S SOLSTICE PRO

80902

ESSENTIAL

60°

OEKO TEX® STANDARD 100 CQ 1094/4 IFTH www.oeko-tex.com

Combinaison workwear

Polycoton 240
65% polyester - 35% coton

| | S | M | L | XL | XXL | 3XL | 4XL |
|---|---|---|---|---|---|---|---|
| | 38/40 | 42/44 | 46/48 | 50/52 | 54/56 | 58/60 | 62/64 |
| A/B | 162/56 | 164/59 | 165/62 | 167/65 | 170/68 | 173/71 | 176/74 |

1 20

20,3 KG
60 X 40 X 30 CM

| € H.T. | COLORIS | PIÈCE | 20 | 200 |
|---|---|---|---|---|
| SOLSTICE PRO | COULEUR | 58,09€ | 53,35€ | 47,74€ |
| | COULEUR 3XL ET + | 58,09€ | 53,35€ | 47,74€ |



uni

384
283
247

# SOL'S JUPITER PRO

80901

ESSENTIAL TEAR AWAY

60°

OEKO TEX® STANDARD 100 CQ 1094/4 IFTH www.oeko-tex.com

Combinaison workwear

Polycoton 240
65% polyester - 35% coton

| | S | M | L | XL | XXL | 3XL | 4XL |
|---|---|---|---|---|---|---|---|
| | 38/40 | 42/44 | 46/48 | 50/52 | 54/56 | 58/60 | 62/64 |
| A/B | 157/56 | 159/59 | 160/62 | 162/65 | 165/68 | 168/71 | 171/74 |

1 20

18,4 KG
60 X 40 X 33 CM

| € H.T. | COLORIS | PIÈCE | 20 | 200 |
|---|---|---|---|---|
| JUPITER PRO | COULEUR | 55,95€ | 51,39€ | 45,98€ |
| | COULEUR 3XL ET + | 55,95€ | 51,39€ | 45,98€ |





uni

312
384
266
317



# SOL'S DOCKER

03820

ESSENTIAL TEAR AWAY OEKO TEX® STANDARD 100 CQ 1094/4 IFTH www.oeko-tex.com

Pantalon cargo stretch

Twill 300
98% coton - 2% élasthanne

| | € H.T. | COLORIS | PIÈCE | 20 | 200 |
|---|---|---|---|---|---|
| | DOCKER | COULEUR | 34,61€ | 31,69€ | 28,25€ |
| | | COULEUR 50 | 39,80€ | 36,43€ | 32,49€ |
| | | COULEUR 60 ET + | 43,78€ | 40,08€ | 35,74€ |

| | 36 | 38 | 40 | 42 | 44 | 46 | 48 | 50 | 52 | 54 | 56 | 58 | 60 | 62 | 64 |
|---|---|---|---|---|---|---|---|---|---|---|---|---|---|---|---|
| A/B | 81/35 | 81/37 | 81/39 | 81/41 | 81/43 | 81/45 | 81/47 | 81/48 | 81/50 | 81/52 | 81/54 | 81/56 | 81/58 | 81/60 | 81/62 |
| US/UK | 28 | 30 | 32 | 32 | 34 | 36 | 38 | 40 | 42 | 44 | 46 | 48 | 50 | 54 | 56 |
| IT | 42 | 44 | 46 | 48 | 50 | 52 | 54 | 56 | 58 | 60 | 62 | 64 | 66 | 68 | 70 |
| INT | S | S | M | M | L | L | XL | XXL | XXL | 3XL | 3XL | 4XL | 4XL | 5XL | 5XL |

1 20 10,4 KG 60 X 40 X 20 CM

**RÉFÉRENCES COULEURS Solo**

247 Bleu bugatti | 264 Vert bouteille | 266 Vert forêt | 283 Vert pro | 312 Noir | 317 Marine prowear | 384 Gris foncé

# ENFANTS



# SHOWROOM

# ENFANTS

## AUTOUR DE BÉBÉ



**SOL'S Bambino**
p241



**SOL'S Organic bambino**
p241



**SOL'S Miles baby**
p240



**SOL'S Babib**
p240

## LES TEE-SHIRTS ET POLO



**SOL'S Regent kids**
p243



**SOL'S Regent fit kids**
p242



**SOL'S Crusader kids**
p243



**SOL'S Pioneer kids**
p244



**SOL'S *Imperial* kids**
p244



**SOL'S *Imperial* LSL kids**
p247



**SOL'S Cherry**
p242



**SOL'S Miles kids**
p245



**SOL'S Matelot LSL kids**
p245



**SOL'S Sprint kids**
p246



**SOL'S Sporty kids**
p246



**ATF Lou**
p245



**SOL'S Summer II kids**
p247

## LES SWEAT-SHIRTS ET PANTALON



**SOL'S Columbia kids**
p249



**SOL'S Condor kids**
p249



**SOL'S Stellar kids**
p248



**SOL'S Stone kids**
p248



**SOL'S Jake kids**
p250

## L'OUTDOOR



**SOL'S Stream BW kids**
p251



**SOL'S North kids**
p250



**SOL'S Surf kids**
p251

## LES ACCESSOIRES



**SOL'S Buzz kids**
p252



**SOL'S Sunny kids**
p252



**SOL'S Bubble kids**
p252



**SOL'S Rider kids**
p253



**SOL'S Gala kids**
p253

chiné

880

bicolore

899

897

881

930

## SOL'S BABIB

01211

ESSENTIAL

NO LABEL READY FOR BRANDING

Bavoir bébé

Jersey 180
100% coton Ringspun

Taille unique

10 100 3,5 KG 60 X 40 X 15 CM

| € H.T. | COLORIS | PIÈCE | 100 | 1000 |
|---|---|---|---|---|
| BABIB | COULEUR | 3,71€ | 3,40€ | 3,04€ |



motif

987

904

## SOL'S MILES BABY

01401

EDITION

NO LABEL READY FOR BRANDING

OEKO TEX® STANDARD 100 CQ 1094/1 IFTH www.oeko-tex.com

Body bébé marin

Côte 1x1 180
100% coton peigné Ringspun

A/B

| | 3/6 MOIS | 6/12 MOIS | 12/18 MOIS | 18/23 MOIS |
|---|---|---|---|---|
| cm | 60/67 cm | 68/74 cm | 75/81 cm | 82/86 cm |
| A/B | 36/21 | 38/22 | 40/23 | 42/24 |

100 6,2 KG 48 X 26 X 25 CM

| € H.T. | COLORIS | PIÈCE | 100 | 1000 |
|---|---|---|---|---|
| MILES BABY | COULEUR | 7,13€ | 6,55€ | 5,86€ |






# SOL'S ORGANIC BAMBINO

01192

ESSENTIAL · NO LABEL READY FOR BRANDING · ORGANIC 100 content standard · OEKO TEX® STANDARD 100 CQ 1094/5 IFTH www.oeko-tex.com

Body bébé écoresponsable

Côte 1x1 220

100% coton issu de l'agriculture biologique

| | 3/6 MOIS | 6/12 MOIS | 12/18 MOIS |
|---|---|---|---|
| cm | 60/67 cm | 68/74 cm | 75/81 cm |
| A/B | 36/21 | 38/22 | 40/23 |

10 · 100 · 6,9 KG · 48 X 26 X 25 CM

| € H.T. | COLORIS | PIÈCE | 100 | 1000 |
|---|---|---|---|---|
| ORGANIC BAMBINO | BLANC | 8,38€ | 7,70€ | 6,89€ |

uni

102



# SOL'S BAMBINO

00583

ESSENTIAL · NO LABEL READY FOR BRANDING · OEKO TEX® STANDARD 100 CQ 1094/1 IFTH www.oeko-tex.com

Body bébé

Côte 1x1 180

100% coton peigné Ringspun

| | 3/6 MOIS | 6/12 MOIS | 12/18 MOIS | 18/23 MOIS |
|---|---|---|---|---|
| cm | 60/67 cm | 68/74 cm | 75/81 cm | 82/86 cm |
| A/B | 36/21 | 38/22 | 40/23 | 42/24 |

100 · 5,7 KG · 48 X 26 X 25 CM

| € H.T. | COLORIS | PIÈCE | 100 | 1000 |
|---|---|---|---|---|
| BAMBINO | COULEUR | 5,25€ | 4,82€ | 4,31€ |

chiné

350

uni

312 · 102 · 136 · 280 · 319 · 321

ENFANTS

**RÉFÉRENCES COULEURS Solo**

| | | | | | | |
|---|---|---|---|---|---|---|
| 102 Blanc | 280 Vert pomme | 319 French marine | 350 Gris chiné (1) | 881 Blanc / French marine | 899 Blanc / Fuchsia | 930 Blanc / Aqua |
| 136 Rose orchidée | 312 Noir | 321 Aqua | 880 Blanc / Gris chiné | 897 Blanc / Vert pomme | 904 Blanc / Marine | 987 Blanc / Rouge |

*(1) Gris chiné : 85 % coton / 15 % viscose*

uni

309 102 137 136 140 321

# SOL'S CHERRY

11981

ESSENTIAL TEAR AWAY OEKO TEX® STANDARD 100 CQ 1094/1 IFTH www.oeko-tex.com

Tee-shirt col rond

Jersey 150

100% coton semi-peigné Ringspun

| | 2 ANS | 4 ANS | 6 ANS | 8 ANS | 10 ANS | 12 ANS |
|---|---|---|---|---|---|---|
| cm | 86/94 cm | 96/104 cm | 106/116 cm | 118/128 cm | 130/140 cm | 142/152 cm |
| A/B | 38/30 | 41/32 | 44/34 | 47/36 | 50/38 | 53/40 |

A/B

100 — 6,8 KG — 38 X 26 X 36 CM

| € H.T. | COLORIS | PIÈCE | 100 | 1000 |
|---|---|---|---|---|
| CHERRY | BLANC | 3,15€ | 2,89€ | 2,59€ |
| | COULEUR | 4,13€ | 3,80€ | 3,40€ |




chiné

350 348 148 288 222 151 258

uni

309 102 145 319 241 225

# SOL'S REGENT FIT

## Kids 01183

ESSENTIAL NO LABEL READY FOR BRANDING OEKO TEX® STANDARD 100 CQ 1094/1 IFTH www.oeko-tex.com

Tee-shirt col rond

Jersey 150

100% coton semi-peigné Ringspun

| | 2 ANS | 4 ANS | 6 ANS | 8 ANS | 10 ANS | 12 ANS |
|---|---|---|---|---|---|---|
| cm | 86/94 cm | 96/104 cm | 106/116 cm | 118/128 cm | 130/140 cm | 142/152 cm |
| A/B | 41/26 | 44/29 | 47/32 | 50/35 | 53/38 | 56/41 |

A/B

100 — 8,6 KG — 42 X 28 X 34 CM

| € H.T. | COLORIS | PIÈCE | 100 | 1000 |
|---|---|---|---|---|
| REGENT FIT KIDS | BLANC | 2,90€ | 2,67€ | 2,39€ |
| | COULEUR | 3,69€ | 3,39€ | 3,03€ |






# SOL'S REGENT
## Kids 11970

ESSENTIAL · OEKO TEX® STANDARD 100 CQ 1094/1 IFTH www.oeko-tex.com

Tee-shirt col rond

Jersey 150
100% coton semi-peigné Ringspun

| | 2 ANS | 4 ANS | 6 ANS | 8 ANS | 10 ANS | 12 ANS |
|---|---|---|---|---|---|---|
| cm | 86/94 cm | 96/104 cm | 106/116 cm | 118/128 cm | 130/140 cm | 142/152 cm |
| A/B | 40/29 | 43/32 | 46/35 | 49/38 | 52/41 | 55/44 |

7,8 KG
42 X 27 X 36 CM
100

| € H.T. | COLORIS | PIÈCE | 100 | 1000 |
|---|---|---|---|---|
| REGENT KIDS | BLANC | 2,66€ | 2,45€ | 2,19€ |
| | BLANC ABSOLU | 2,79€ | 2,57€ | 2,30€ |
| | COULEUR | 3,43€ | 3,15€ | 2,82€ |

chiné: 300, 350
uni: 309, 117, 102, 141, 136, 140, 145, 400, 301, 302
280, 272, 318, 319, 244, 241, 321, 225, 220, 115, 269, 712

## Innovation textile :

**des couleurs claires parfaitement stables, même après un passage tunnel à forte chaleur !**

SOL'S, toujours à l'écoute du marché, innove avec un nouveau procédé de teinture pour coloris clairs. Cette technologie offre une résistance accrue au jaunissement, même à haute température, garantissant à nos tee-shirts durabilité et éclat, pour mieux satisfaire les besoins de nos clients.




# SOL'S CRUSADER
## Kids 03580

ESSENTIAL · NO LABEL READY FOR BRANDING · ORGANIC 100 content standard · ORGANIC BLENDED content standard · OEKO TEX® STANDARD 100 CQ 1094/5 IFTH www.oeko-tex.com

Tee-shirt écoresponsable

Jersey 150
100% coton issu de l'agriculture biologique

| | 2 ANS | 4 ANS | 6 ANS | 8 ANS | 10 ANS | 12 ANS |
|---|---|---|---|---|---|---|
| cm | 86/94 cm | 96/104 cm | 106/116 cm | 118/128 cm | 130/140 cm | 142/152 cm |
| A/B | 39/26 | 42/29 | 45/32 | 48/35 | 51/38 | 54/41 |

7,1 KG
38 X 28 X 38 CM
100

| € H.T. | COLORIS | PIÈCE | 100 | 1000 |
|---|---|---|---|---|
| CRUSADER KIDS | BLANC | 3,50€ | 3,21€ | 2,88€ |
| | COULEUR | 4,12€ | 3,78€ | 3,38€ |

chiné: 350, 116, 151, 259
uni: 309, 102, 141, 136, 140, 145, 400, 301, 280, 272, 319, 241, 321

**RÉFÉRENCES COULEURS Solo**

102 Blanc
115 Sable
116 Beige chiné [1]
117 Blanc absolu
136 Rose orchidée
137 Rose moyen
140 Fuchsia
141 Rose pâle
145 Rouge
148 Oxblood chiné [2]
151 Rose chiné [3]
220 Ciel
222 Denim chiné [4]
225 Bleu atoll
241 Royal
244 Denim
258 Bleu ciel chiné [5]
259 Vert chiné clair [6]
269 Army
272 Vert prairie
280 Vert pomme
288 Kaki chiné [7]
300 Blanc chiné
301 Jaune
302 Citron
309 Noir profond
318 Marine
319 French marine
321 Aqua
348 Anthracite chiné [8]
350 Gris chiné [9]
400 Orange
712 Violet foncé

*(1) Beige chiné - (6) Vert chiné clair : 60 % coton bio / 40 % polyester recyclé - (2) Oxblood chiné - (4) Denim chiné - (5) Bleu ciel chiné - (7) Kaki chiné - (8) Anthracite chiné : 60 % coton / 40 % polyester - (3) Rose chiné : SOL'S CRUSADER KIDS : 60 % coton bio / 40 % polyester recyclé - SOL'S REGENT FIT KIDS : 60 % coton / 40 % polyester - (9) Gris chiné : SOL'S CRUSADER KIDS : 85 % coton bio / 15 % viscose - SOL'S REGENT KIDS : 85 % coton / 15 % viscose - SOL'S REGENT FIT KIDS : 85% coton / 15% viscose*

chiné

350

uni

309 117 102 137 145 400 301 272 319 321 220 398 712

# SOL'S *Imperial*
## Kids 11770

ESSENTIAL — OEKO TEX® STANDARD 100 CQ 1094/1 IFTH www.oeko-tex.com

Tee-shirt col rond

Jersey 190
100% coton semi-peigné Ringspun

| | 2 ANS | 4 ANS | 6 ANS | 8 ANS | 10 ANS | 12 ANS |
|---|---|---|---|---|---|---|
| cm | 86/94 cm | 96/104 cm | 106/116 cm | 118/128 cm | 130/140 cm | 142/152 cm |
| A/B | 40/29 | 43/32 | 46/35 | 49/38 | 52/41 | 55/44 |

100 — 10,6 KG — 42 X 27 X 38 CM

| € H.T. | COLORIS | PIÈCE | 100 | 1000 |
|---|---|---|---|---|
| IMPERIAL KIDS | BLANC | 3,91€ | 3,59€ | 3,21€ |
| | BLANC ABSOLU | 4,10€ | 3,76€ | 3,37€ |
| | COULEUR | 4,88€ | 4,48€ | 4,01€ |



chiné

350

uni

309 102 141 145 400 301 280 272 319 241 321

# SOL'S PIONEER
## Kids 03578

ESSENTIAL — NO LABEL READY FOR BRANDING — ORGANIC 100 content standard — ORGANIC BLENDED content standard — OEKO TEX® STANDARD 100 CQ 1094/5 IFTH www.oeko-tex.com

Tee-shirt écoresponsable

Jersey 175
100% coton issu de l'agriculture biologique

| | 2 ANS | 4 ANS | 6 ANS | 8 ANS | 10 ANS | 12 ANS |
|---|---|---|---|---|---|---|
| cm | 86/94 cm | 96/104 cm | 106/116 cm | 118/128 cm | 130/140 cm | 142/152 cm |
| A/B | 39/26 | 42/29 | 45/32 | 48/35 | 51/38 | 54/41 |

100 — 9,4 KG — 38 X 29 X 37 CM

| € H.T. | COLORIS | PIÈCE | 100 | 1000 |
|---|---|---|---|---|
| PIONEER KIDS | BLANC | 4,69€ | 4,31€ | 3,86€ |
| | COULEUR | 4,95€ | 4,55€ | 4,07€ |



## Innovation textile :

**des couleurs claires parfaitement stables, même après un passage tunnel à forte chaleur !**



# ATF LOU
03274

NO LABEL READY FOR BRANDING

Tee-shirt Made in France

Jersey 150
**Fabriqué en France** - 100% coton peigné

| | 2 ANS | 4 ANS | 6 ANS | 8 ANS | 10 ANS | 12 ANS |
|---|---|---|---|---|---|---|
| cm | 86/94cm | 96/104cm | 106/116cm | 118/128cm | 130/140cm | 142/152cm |
| A/B | 39/26 | 42/29 | 45/32 | 48/35 | 52/38 | 56/41 |

A/B

5 — 20 — 1,9 KG — 60 X 40 X 11 CM

| € H.T. | COLORIS | PIÈCE | 20 | 200 |
|---|---|---|---|---|
| LOU | BLANC | | 16,11€ | 14,79€ | 13,23€ |
| | COULEUR | | 16,66€ | 15,30€ | 13,69€ |

chiné
350

uni
309
102
145
318
241




# SOL'S MILES
## Kids 01400

NO LABEL READY FOR BRANDING — EDITION — OEKO TEX® STANDARD 100 CQ 1094/1 IFTH — www.oeko-tex.com

Tee-shirt marin

Jersey 150
100% coton peigné Ringspun

| | 4 ANS | 6 ANS | 8 ANS | 10 ANS | 12 ANS | 14 ANS |
|---|---|---|---|---|---|---|
| cm | 96/104 cm | 106/116 cm | 118/128 cm | 130/140 cm | 142/152 cm | 154/164 cm |
| A/B | 42/29 | 44/31 | 46/33 | 48/36 | 54/40 | 58/44 |

A/B

50 — 3,6 KG — 35 X 24 X 20 CM

| € H.T. | COLORIS | PIÈCE | 50 | 500 |
|---|---|---|---|---|
| MILES KIDS | COULEUR | | 7,62€ | 6,99€ | 6,26€ |

motif
987
904




# SOL'S MATELOT LSL
## Kids 03101

NO LABEL READY FOR BRANDING — EDITION — OEKO TEX® STANDARD 100 CQ 1094/1 IFTH — www.oeko-tex.com

Tee-shirt marin

Jersey 160
100% coton peigné Ringspun

| | 4 ANS | 6 ANS | 8 ANS | 10 ANS | 12 ANS |
|---|---|---|---|---|---|
| cm | 96/104 cm | 106/116cm | 118/128cm | 130/140cm | 142/152cm |
| A/B | 40/31 | 44/33 | 48/35 | 53/38 | 59/42 |

A/B

10 — 50 — 5,2 KG — 37 X 29 X 29 CM

| € H.T. | COLORIS | PIÈCE | 50 | 500 |
|---|---|---|---|---|
| MATELOT LSL KIDS | COULEUR | | 11,02€ | 10,12€ | 9,06€ |

motif
904
912

**RÉFÉRENCES COULEURS Solo**

| | | | | | | |
|---|---|---|---|---|---|---|
| 102 Blanc | 141 Rose pâle | 241 Royal | 301 Jaune | 319 French marine | 398 Chocolat | 904 Blanc / Marine |
| 117 Blanc absolu | 145 Rouge | 272 Vert prairie | 309 Noir profond | 321 Aqua | 400 Orange | 912 French marine / Blanc |
| 137 Rose moyen | 220 Ciel | 280 Vert pomme | 318 Marine | 350 Gris chiné [1] | 712 Violet foncé | 987 Blanc / Rouge |

*(1) Gris chiné : SOL'S PIONEER KIDS : 85 % coton bio / 15 % viscose - SOL'S Imperial KIDS : 85 % coton / 15 % viscose*

uni

312 102 145 280 319 241 321

fluo

306 404 129 286

# SOL'S SPORTY

## Kids 01166

ACTIVE TEAR AWAY OEKO TEX® STANDARD 100 CQ 1094/1 IFTH www.oeko-tex.com

Tee-shirt performance

Mesh polyester 140
100% polyester effet respirant - Dry fit

| | 6 ANS | 8 ANS | 10 ANS | 12 ANS |
|---|---|---|---|---|
| cm | 106/116 cm | 118/128 cm | 130/140 cm | 142/152 cm |
| A/B | 47/35 | 50/37 | 54/40 | 58/43 |

A/B

3,7 KG
39 X 32 X 20 CM
50

| € H.T. | COLORIS | PIÈCE | 50 | 500 |
|---|---|---|---|---|
| SPORTY KIDS | BLANC | 3,72€ | 3,42€ | 3,06€ |
| | COULEUR | 3,95€ | 3,63€ | 3,24€ |



uni

312 102 241 321

fluo

306

# SOL'S SPRINT

## Kids 04773

ACTIVE TEAR AWAY 60° OEKO TEX® STANDARD 100 CQ 1094/4 IFTH www.oeko-tex.com

Global Recycled Standard
IDFL TE-99972636

Tee-shirt performance

Maille piquée 130
100% polyester recyclé

| | 4 ANS | 6 ANS | 8 ANS | 10 ANS | 12 ANS | 14 ANS |
|---|---|---|---|---|---|---|
| cm | 96/104cm | 106/116cm | 118/128cm | 130/140cm | 142/152cm | 154/164cm |
| A/B | 44/34 | 47/36 | 50/38 | 54/40 | 58/42 | 62/44 |

A/B

4,2 KG
42 X 30 X 18 CM
50

| € H.T. | COLORIS | PIÈCE | 50 | 500 |
|---|---|---|---|---|
| SPRINT KIDS | BLANC | 2,76€ | 2,53€ | 2,26€ |
| | COULEUR | 2,83€ | 2,60€ | 2,33€ |







# SOL'S SUMMER II
## Kids 11344

ESSENTIAL · TEAR AWAY · OEKO TEX® STANDARD 100 CQ 1094/1 IFTH www.oeko-tex.com

Polo manches courtes

Maille piquée 170
100% coton peigné Ringspun

| | 4 ANS | 6 ANS | 8 ANS | 10 ANS | 12 ANS |
|---|---|---|---|---|---|
| cm | 96/104 cm | 106/116 cm | 118/128 cm | 130/140 cm | 142/152 cm |
| A/B | 44/34 | 47/37 | 50/40 | 54/43 | 58/46 |

5 · 50 — 6,4 KG — 42 X 30 X 26 CM

**uni**

102 · 145 · 400 · 301 · 272 · 318 · 241 · 225 · 200

| € H.T. | COLORIS | PIÈCE | 50 | 500 |
|---|---|---|---|---|
| SUMMER II KIDS | BLANC | 7,24€ | 6,65€ | 5,95€ |
| | COULEUR | 8,49€ | 7,80€ | 6,98€ |

# SOL'S *Imperial* LSL
## Kids 02947

ESSENTIAL · TEAR AWAY · OEKO TEX® STANDARD 100 CQ 1094/1 IFTH www.oeko-tex.com

Tee-shirt manches longues

Jersey 190
100% coton semi-peigné Ringspun

| | 4 ANS | 6 ANS | 8 ANS | 10 ANS | 12 ANS |
|---|---|---|---|---|---|
| cm | 96/104cm | 106/116cm | 118/128cm | 130/140cm | 142/152cm |
| A/B | 40/31 | 44/33 | 48/35 | 53/38 | 59/42 |

50 — 6,4 KG — 47 X 32 X 31 CM

**chiné**

350

**uni**

309 · 102 · 145 · 319 · 241

| € H.T. | COLORIS | PIÈCE | 50 | 500 |
|---|---|---|---|---|
| IMPERIAL LSL KIDS | BLANC | 5,23€ | 4,81€ | 4,30€ |
| | COULEUR | 5,98€ | 5,49€ | 4,91€ |

**RÉFÉRENCES COULEURS Solo**

102 Blanc
129 Rose fluo 2
145 Rouge
200 Ciel
225 Bleu atoll
241 Royal
272 Vert prairie
280 Vert pomme
286 Vert fluo
301 Jaune
306 Jaune fluo
309 Noir profond
312 Noir
318 Marine
319 French marine
321 Aqua
350 Gris chiné (1)
400 Orange
404 Orange fluo

*(1) Gris chiné : 85 % coton / 15 % viscose*

chiné

360

uni

312

102

141

145

403

319

205

# SOL'S STELLAR
## Kids 03576

ESSENTIAL · NO LABEL READY FOR BRANDING · ORGANIC BLENDED content standard · RECYCLED · OEKO TEX® STANDARD 100 CQ 1094/5 IFTH www.oeko-tex.com

Sweat-shirt écoresponsable

Molleton gratté 280
80% coton issu de l'agriculture biologique - 20% polyester recyclé

| | 4 ANS | 6 ANS | 8 ANS | 10 ANS | 12 ANS |
|---|---|---|---|---|---|
| cm | 96/104 cm | 106/116 cm | 118/128 cm | 130/140 cm | 142/152 cm |
| A/B | 46/36 | 49/39 | 52/42 | 55/45 | 58/48 |

A/B

9,3 KG
56 X 43 X 31 CM

5 25

| € H.T. | COLORIS | PIÈCE | 25 | 250 |
|---|---|---|---|---|
| STELLAR KIDS | COULEUR | 19,72€ | 18,11€ | 16,20€ |



chiné

360

uni

312

145

319

248

# SOL'S STONE
## Kids 02092

BASIC · NO LABEL READY FOR BRANDING · OEKO TEX® STANDARD 100 CQ 1094/1 IFTH www.oeko-tex.com

Veste zippée à capuche

Molleton gratté 260
50% coton Ringspun - 50% polyester

| | 6 ANS | 8 ANS | 10 ANS | 12 ANS |
|---|---|---|---|---|
| cm | 106/116 cm | 118/128 cm | 130/140 cm | 142/152 cm |
| A/B | 50/38 | 53/40 | 57/43 | 61/46 |

A/B

6,5 KG
58 X 38 X 27 CM

5 20

| € H.T. | COLORIS | PIÈCE | 20 | 200 |
|---|---|---|---|---|
| STONE KIDS | COULEUR | 19,20€ | 17,63€ | 15,77€ |





# SOL'S COLUMBIA
## Kids 04239

ESSENTIAL · NO LABEL READY FOR BRANDING · RECYCLED · OEKO TEX® STANDARD 100 CQ 1094/1 IFTH www.oeko-tex.com

Sweat-shirt col rond

Molleton gratté 280
80% coton - 20% polyester recyclé

| | 4 ANS | 6 ANS | 8 ANS | 10 ANS | 12 ANS | 14 ANS |
|---|---|---|---|---|---|---|
| cm | 96/104 cm | 106/116 cm | 118/128 cm | 130/140 cm | 142/152 cm | 154/164 cm |
| A/B | 44/36 | 49/38 | 54/41 | 58/44 | 62/47 | 65/50 |

A/B

5 · 25 · 7,5 KG · 45 X 34 X 30 CM

| € H.T. | COLORIS | PIÈCE | 25 | 250 |
|---|---|---|---|---|
| COLUMBIA KIDS | BLANC | 13,02€ | 11,95€ | 10,69€ |
| | COULEUR | 13,02€ | 11,95€ | 10,69€ |

chiné
360

uni
312 · 102 · 143 · 161 · 260 · 272 · 319 · 241 · 205

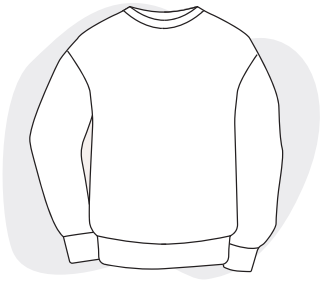

## Comfort sizing

Plus d'aisance, épaule tombante pour une coupe moderne, confortable et internationale.



# SOL'S CONDOR
## Kids 04238

ESSENTIAL · NO LABEL READY FOR BRANDING · RECYCLED · OEKO TEX® STANDARD 100 CQ 1094/1 IFTH www.oeko-tex.com

Sweat-shirt à capuche

Molleton gratté 280
80% coton - 20% polyester recyclé

| | 4 ANS | 6 ANS | 8 ANS | 10 ANS | 12 ANS | 14 ANS |
|---|---|---|---|---|---|---|
| cm | 96/104 cm | 106/116 cm | 118/128 cm | 130/140 cm | 142/152 cm | 154/164 cm |
| A/B | 45/36 | 50/38 | 54/41 | 58/44 | 62/47 | 65/50 |

A/B

5 · 25 · 10,3 KG · 56 X 41 X 46 CM

| € H.T. | COLORIS | PIÈCE | 25 | 250 |
|---|---|---|---|---|
| CONDOR KIDS | BLANC | 17,28€ | 15,87€ | 14,20€ |
| | COULEUR | 17,28€ | 15,87€ | 14,20€ |

chiné
360

uni
312 · 102 · 143 · 161 · 260 · 272 · 319 · 241 · 205

**RÉFÉRENCES COULEURS Solo**

| | | | | | | |
|---|---|---|---|---|---|---|
| 102 Blanc | 143 Rose crémeux | 161 Rouge vif | 241 Royal | 260 Jaune clair | 312 Noir | 360 Gris chiné (1) |
| 141 Rose pâle | 145 Rouge | 205 Bleu | 248 Bleu ardoise | 272 Vert prairie | 319 French marine | 403 Orange brûlée |

*(1) Gris chiné : SOL'S CONDOR KIDS / SOL'S COLUMBIA KIDS : 73 % coton / 20 % polyester recyclé / 7 % viscose - SOL'S STELLAR KIDS : 75% coton bio / 20% polyester recyclé / 5% viscose*



uni

312

145

263

318

# SOL'S NORTH

## Kids 00589

ESSENTIAL TEAR AWAY OEKO TEX® STANDARD 100 CQ 1094/4 IFTH www.oeko-tex.com

Veste zippée

Micropolaire 300
100% polyester densité accrue

| | 4 ANS | 6 ANS | 8 ANS | 10 ANS | 12 ANS | 14 ANS |
|---|---|---|---|---|---|---|
| cm | 96/104 cm | 106/116 cm | 118/128 cm | 130/140 cm | 142/152 cm | 154/164 cm |
| A/B | 44/33 | 48/35 | 52/37 | 56/40 | 60/43 | 62/45 |

A/B

1 20 8 KG 56 X 36 X 35 CM

| € H.T. | COLORIS | PIÈCE | 20 | 200 |
|---|---|---|---|---|
| NORTH KIDS | COULEUR | 17,34€ | 15,92€ | 14,24€ |

chiné

360

348

uni

312

319

# SOL'S JAKE

## Kids 02121

ESSENTIAL TEAR AWAY OEKO TEX® STANDARD 100 CQ 1094/1 IFTH www.oeko-tex.com

Pantalon de jogging slim

Molleton gratté 240
50% coton - 50% polyester

| | 4 ANS | 6 ANS | 8 ANS | 10 ANS | 12 ANS |
|---|---|---|---|---|---|
| cm | 96/104 cm | 106/116 cm | 118/128 cm | 130/140 cm | 142/152 cm |
| A/B | 40/25 | 45/27 | 51/29 | 56/31 | 62/33 |

1 20 5,1 KG 43 X 39 X 20 CM

| € H.T. | COLORIS | PIÈCE | 20 | 200 |
|---|---|---|---|---|
| JAKE KIDS | COULEUR | 16,67€ | 15,26€ | 13,61€ |





# SOL'S SURF
## Kids 32300

ESSENTIAL · TEAR AWAY · OEKO TEX® STANDARD 100 CQ 1094/4 IFTH www.oeko-tex.com · WATER REPELLENT · WINDPROOF

uni
312
145
400
318
241

Coupe-vent

Polyamide 210T
100% polyamide

| | 6 ANS | 8 ANS | 10 ANS | 13 ANS | 16 ANS |
|---|---|---|---|---|---|
| cm | 105/116 cm | 117/128 cm | 129/141 cm | 142/164 cm | 165/176 cm |
| A/B | 50/44 | 55/48 | 60/52 | 65/56 | 70/60 |

A/B

5 · 50 · 9,4 KG · 59 X 41 X 20 CM

| € H.T. | COLORIS | PIÈCE | 50 | 500 |
|---|---|---|---|---|
| SURF KIDS | COULEUR | 12,00€ | 10,98€ | 9,79€ |




# SOL'S STREAM BW
## Kids 04446

BASIC · NO LABEL READY FOR BRANDING · OEKO TEX® STANDARD 100 CQ 1094/4 IFTH www.oeko-tex.com · WATER REPELLENT

Global Recycled Standard
IDFL TE-99972636

uni
312
319

Doudoune sans manches

Taffetas 280T
Extérieur et doublure : 100% polyester recyclé

| | 4 ANS | 6 ANS | 8 ANS | 10 ANS | 12 ANS | 14 ANS |
|---|---|---|---|---|---|---|
| cm | 96/104cm | 106/116cm | 118/128cm | 130/140cm | 142/152cm | 154/164cm |
| A/B | 40/35 | 43/38 | 47/41 | 50/44 | 54/47 | 58/50 |

A/B

1 · 20 · 6 KG · 60 X 41 X 24 CM

| € H.T. | COLORIS | PIÈCE | 20 | 200 |
|---|---|---|---|---|
| STREAM BW KIDS | COULEUR | 23,18€ | 21,29€ | 19,05€ |

**RÉFÉRENCES COULEURS Solo**

| | | | | |
|---|---|---|---|---|
| 145 Rouge | 263 Vert sapin | 318 Marine | 348 Anthracite chiné (1) | 400 Orange |
| 241 Royal | 312 Noir | 319 French marine | 360 Gris chiné (2) | |

*(1) Anthracite chiné : 60 % coton / 40 % polyester - (2) Gris chiné : 64 % coton / 30 % polyester / 6 % viscose*

uni

312 102 140 145 301 280 272 319 241 220

# SOL'S BUZZ
## Kids 04745

BASIC

OEKO TEX® STANDARD 100 CQ 1094/4 IFTH www.oeko-tex.com

Casquette

Twill 150
100% coton - Forme 5 panneaux

| | 1 | 2 |
|---|---|---|
| | 6/8 ANS | 10/14 ANS |
| A | 54 | 56 |

25 200 10 KG 65 X 46 X 39 CM

| € H.T. | COLORIS | PIÈCE | 200 | 2000 |
|---|---|---|---|---|
| BUZZ KIDS | COULEUR | 2,09€ | 1,92€ | 1,71€ |




**La casquette iconique SOL'S Buzz se décline désormais en deux tailles pour un ajustement parfait des enfants aux ados.**

**Même look, même style, un confort sur-mesure pour toutes les têtes.**

uni

312 102 147 140 145 400 301 280 272

319 241 321 220

# SOL'S SUNNY
## Kids 88111

ESSENTIAL

OEKO TEX® STANDARD 100 CQ 1094/4 IFTH www.oeko-tex.com

Casquette

Twill 180
100% coton brossé léger - Forme 5 panneaux

Taille unique

25 100 6,5 KG 65 X 46 X 20 CM

| € H.T. | COLORIS | PIÈCE | 100 | 1000 |
|---|---|---|---|---|
| SUNNY KIDS | BLANC | 2,70€ | 2,48€ | 2,22€ |
| | COULEUR | 2,70€ | 2,48€ | 2,22€ |



uni

102 bicolore 906 987 907

fluo

514 517 515 516

# SOL'S BUBBLE
## Kids 03091

ESSENTIAL

Casquette filet

Interlock 160
100% polyester - Forme 5 panneaux

Taille unique

25 100 6,2 KG 78 X 42 X 21 CM

| € H.T. | COLORIS | PIÈCE | 100 | 1000 |
|---|---|---|---|---|
| BUBBLE KIDS | COULEUR | 3,89€ | 3,57€ | 3,20€ |





# SOL'S RIDER
## Kids 70101

ESSENTIAL

Sac à dos

Polyester 600D
100% polyester

Dimensions - 12 x 25 x 30 cm

7,6 KG
33 X 30 X 45 CM
30

**uni**

312 319
385 241
140 220
145
400
280

**motif**

986

| € H.T. | COLORIS | PIÈCE | 30 | 300 |
|---|---|---|---|---|
| RIDER KIDS | COULEUR | 6,98€ | 6,41€ | 5,74€ |
| | IMPRIME | 7,99€ | 7,34€ | 6,56€ |



# SOL'S GALA
## Kids 00599

ESSENTIAL TEAR AWAY 60° OEKO TEX® STANDARD 100 CQ 1094/4 IFTH www.oeko-tex.com

Tablier long avec poche

Polycoton 240
65% polyester - 35% coton

Taille unique - 64 x 47cm

10 50 7,7 KG
53 X 38 X 15 CM

**uni**

312
102
136
280

| € H.T. | COLORIS | PIÈCE | 50 | 500 |
|---|---|---|---|---|
| GALA KIDS | COULEUR | 6,81€ | 6,26€ | 5,60€ |

ENFANTS

**RÉFÉRENCES COULEURS Solo**

102 Blanc
136 Rose orchidée
140 Fuchsia
145 Rouge
147 Rose
220 Ciel
241 Royal
272 Vert prairie
280 Vert pomme
301 Jaune
312 Noir
319 French marine
321 Aqua
385 Graphite
400 Orange
514 Blanc / Jaune fluo
515 Blanc / Corail fluo
516 Blanc / Vert fluo
517 Blanc / Orange fluo
906 Blanc / Noir
907 Blanc / Royal
986 Camo
987 Blanc / Rouge

# SPORTS



# SHOWROOM

## SPORTS



## LES TEE-SHIRTS



**SOL'S Sprint**
**Unisex** p261



**SOL'S Sprint kids**
p246



**SOL'S Sporty**
**Twin** p267



**SOL'S Sporty TT**
**Twin** p266



**SOL'S Sporty LSL**
**Men** p266



**SOL'S Sporty kids**
p246



**SOL'S Vortex**
**Twin** p258



**SOL'S Storm**
**Unisex** p263

## LES POLOS



**SOL'S Pitcher**
**Unisex** p260



**SOL'S Performer**
**Twin** p262

## LES BAS



**SOL'S Thunder**
**Men** p260



**SOL'S San Siro 2**
**Men** p264



**SOL'S San Siro 2 kids**
p264

## LES ACCESSOIRES



**SOL'S Soccer**
p264



**SOL'S Anfield**
p264



**SOL'S Atoll**
**30-50-70-100**
p265

# RIPSTOP RESPIRANT

multicolore

534

968

uni

312

102

319

241

321

199

104

269







## SOL'S VORTEX
### Women 04788

ACTIVE | NO LABEL READY FOR BRANDING | OEKO TEX® STANDARD 100 CQ 1094/1 IFTH www.oeko-tex.com | Global Recycled Standard IDFL TE-99972636

Tee-shirt performance

Ripstop interlock 100
Maille effet ripstop - 100% polyester recyclé respirant

| | XS | S | M | L | XL | XXL |
|---|---|---|---|---|---|---|
| A/B | 58/41 | 61/44 | 63/47 | 65/50 | 67/53 | 70/57 |

9,9 KG
54 X 39 X 18 CM
50

| € H.T. | COLORIS | PIÈCE | 50 | 500 |
|---|---|---|---|---|
| VORTEX WOMEN | BLANC | 4,45€ | 4,09€ | 3,66€ |
| | COULEUR | 4,66€ | 4,28€ | 3,83€ |
| | BICOULEUR | 4,66€ | 4,28€ | 3,83€ |

## SOL'S VORTEX
### 04787

ACTIVE | NO LABEL READY FOR BRANDING | OEKO TEX® STANDARD 100 CQ 1094/1 IFTH www.oeko-tex.com | Global Recycled Standard IDFL TE-99972636 | UNISEX

Tee-shirt performance

Ripstop interlock 100
Maille effet ripstop - 100% polyester recyclé respirant

| | XS | S | M | L | XL | XXL |
|---|---|---|---|---|---|---|
| A/B | 67/46 | 71/49 | 72/52 | 73/55 | 74/58 | 75/61 |

9,9 KG
54 X 39 X 18 CM
50

| € H.T. | COLORIS | PIÈCE | 50 | 500 |
|---|---|---|---|---|
| VORTEX | BLANC | 4,45€ | 4,09€ | 3,66€ |
| | COULEUR | 4,66€ | 4,28€ | 3,83€ |
| | BICOULEUR | 4,66€ | 4,28€ | 3,83€ |

**RÉFÉRENCES COULEURS Solo**

| | | | | |
|---|---|---|---|---|
| 102 Blanc | 199 Bleu arctique | 269 Army | 319 French marine | 534 French Marine / Royal |
| 104 Ecru | 241 Royal | 312 Noir | 321 Aqua | 968 Noir / Anthracite |

# PIQUÉ RESPIRANT

uni

312 342 102 174 145 319 241 321 295 269

## SOL'S PITCHER
04442

ACTIVE · TEAR AWAY · 60° · OEKO TEX® STANDARD 100 CQ 1094/1 IFTH www.oeko-tex.com · Global Recycled Standard IDFL TE-99972636 · UNISEX

Polo respirant

Maille piquée 130
100% polyester recyclé

| | XS | S | M | L | XL | XXL | 3XL* |
|---|---|---|---|---|---|---|---|
| A/B | 67/45 | 70/48 | 72/50 | 73/53 | 75/56 | 77/59 | 79/62 |

*Taille disponible sur certaines couleurs

5 · 50 · 8,9 KG · 56 X 40 X 25 CM

| € H.T. | COLORIS | PIÈCE | 50 | 500 |
|---|---|---|---|---|
| PITCHER | BLANC | 6,33€ | 5,81€ | 5,20€ |
| | BLANC 3XL | 7,26€ | 6,67€ | 5,97€ |
| | COULEUR | 6,52€ | 5,99€ | 5,36€ |
| | COULEUR 3XL | 7,43€ | 6,82€ | 6,10€ |

uni

312 319 241

## SOL'S THUNDER
04774

ACTIVE · TEAR AWAY · 60° · OEKO TEX® STANDARD 100 CQ 1094/4 IFTH www.oeko-tex.com · Global Recycled Standard IDFL TE-99972636 · UNISEX

Short performance

Maille piquée 130
100% polyester recyclé

| | XS | S | M | L | XL | XXL |
|---|---|---|---|---|---|---|
| A/B | 20/37 | 20/39 | 20/41 | 20/43 | 20/45 | 20/48 |

50 · 4,4 KG · 42 X 30 X 18 CM

| € H.T. | COLORIS | PIÈCE | 50 | 500 |
|---|---|---|---|---|
| THUNDER | COULEUR | 4,41€ | 4,04€ | 3,60€ |






# SOL'S SPRINT

02995

ACTIVE · TEAR AWAY · 60° · OEKO TEX® STANDARD 100 CQ 1094/1 IFTH www.oeko-tex.com · Global Recycled Standard IDFL TE-99972636 · UNISEX · KIDS

Tee-shirt performance

Maille piquée 130
100% polyester recyclé

| | XXS | XS | S | M | L | XL | XXL | 3XL |
|---|---|---|---|---|---|---|---|---|
| A/B | 65/43 | 70/45 | 71/48 | 72/51 | 73/54 | 74/57 | 75/60 | 76/63 |

8,7 KG
55 X 36 X 23 CM
100

| € H.T. | COLORIS | PIÈCE | 100 | 1000 |
|---|---|---|---|---|
| SPRINT | BLANC | 3,09€ | 2,84€ | 2,54€ |
| | BLANC 3XL | 3,37€ | 3,10€ | 2,77€ |
| | COULEUR | 3,18€ | 2,92€ | 2,62€ |
| | COULEUR 3XL | 3,48€ | 3,20€ | 2,86€ |

fluo
404
306 K

uni
312 K
342
102 K
145
174
280
319
241 K
321 K
295
269

**RÉFÉRENCES COULEURS Solo**

102 Blanc
145 Rouge
174 Rose ruban
241 Royal
269 Army
280 Vert pomme
295 Bleu piscine
306 Jaune fluo
312 Noir
319 French marine
321 Aqua
342 Gris pur
404 Orange fluo



uni

312
342
102
145
280
319
241
321

## SOL'S PERFORMER
### Women 01179

ACTIVE TEAR AWAY 60°

Polo respirant

Piqué polyester 180
100% polyester

| | S | M | L | XL | XXL |
|---|---|---|---|---|---|
| A/B | 63/42 | 65/45 | 67/48 | 69/51 | 71/54 |

5 50 8,3 KG 56 X 41 X 22 CM

| € H.T. | COLORIS | PIÈCE | 50 | 500 |
|---|---|---|---|---|
| PERFORMER WOMEN | BLANC | 12,77€ | 11,73€ | 10,50€ |
| | COULEUR | 12,92€ | 11,87€ | 10,62€ |

## SOL'S PERFORMER
### Men 01180

ACTIVE TEAR AWAY 60°

Polo respirant

Piqué polyester 180
100% polyester

| | S | M | L | XL | XXL | 3XL |
|---|---|---|---|---|---|---|
| A/B | 70/49 | 72/52 | 74/55 | 76/58 | 79/61 | 82/64 |

5 50 10,9 KG 56 X 40 X 27 CM

| € H.T. | COLORIS | PIÈCE | 50 | 500 |
|---|---|---|---|---|
| PERFORMER MEN | BLANC | 12,77€ | 11,73€ | 10,50€ |
| | BLANC 3XL | 14,69€ | 13,49€ | 12,07€ |
| | COULEUR | 12,92€ | 11,87€ | 10,62€ |
| | COULEUR 3XL | 14,88€ | 13,66€ | 12,22€ |




# SOL'S STORM

04810

ACTIVE | NO LABEL READY FOR BRANDING | OEKO TEX® STANDARD 100 CQ 1094/1 IFTH www.oeko-tex.com | Global Recycled Standard IDFL TE-49972636 | UNISEX

Tee-shirt performance

Interlock 125

100% polyester recyclé respirant

| | XS | S | M | L | XL | XXL |
|---|---|---|---|---|---|---|
| A/B | 68/47 | 69/50 | 70/53 | 71/56 | 72/59 | 73/62 |

6,8 KG
58 X 40 X 19 CM
50

| € H.T. | COLORIS | PIÈCE | 50 | 500 |
|---|---|---|---|---|
| STORM | BLANC | 4,82€ | 4,43€ | 3,96€ |
| | COULEUR | 5,12€ | 4,70€ | 4,21€ |
| | BICOULEUR | 5,12€ | 4,70€ | 4,21€ |
| | BICOULEUR CHINE | 6,24€ | 5,73€ | 5,13€ |

**chiné**
541
313

**multicolore**
911
539

**uni**
312
102

**RÉFÉRENCES COULEURS Solo**

102 Blanc
145 Rouge
241 Royal
280 Vert pomme
312 Noir
313 Noir Chiné / Noir
319 French marine
321 Aqua
342 Gris pur
539 Lin / Ecru
541 French Marine Chiné / French Marine
911 Gris foncé / Gris clair




## SOL'S ANFIELD
90210

ACTIVE

Chasuble

Mesh 80
100% polyester mesh

| | XS | M | XL |
|---|---|---|---|
| A/B | 60/48 | 65/54 | 70/60 |

100 — 7 KG — 52 X 32 X 22 CM

uni
145
400
302
276
241

| € H.T. | COLORIS | PIÈCE | 100 | 1000 |
|---|---|---|---|---|
| ANFIELD | COULEUR | 3,46€ | 3,18€ | 2,85€ |

## SOL'S SAN SIRO 2
01221

ACTIVE TEAR AWAY KIDS

Short de sport

Interlock 140
100% polyester

| | S | M | L | XL | XXL |
|---|---|---|---|---|---|
| A/B | 20/34 | 21/37 | 22/40 | 23/43 | 24/46 |

5 — 50 — 8,1 KG — 50 X 37 X 19 CM

uni
312 K
102 K
145 K
276 K
241 K

| € H.T. | COLORIS | PIÈCE | 50 | 500 |
|---|---|---|---|---|
| SAN SIRO 2 | COULEUR | 9,53€ | 8,76€ | 7,83€ |





## SOL'S SAN SIRO 2
**Kids** 01222

ACTIVE TEAR AWAY

Short de sport

Interlock 140
100% polyester

| | 6 ANS | 8 ANS | 10 ANS | 12 ANS |
|---|---|---|---|---|
| cm | 124 cm | 128 cm | 142 cm | 152 cm |
| A/B | 8/26 | 9/28 | 10/30 | 11/32 |

5 — 50 — 4,3 KG — 35 X 30 X 20 CM

uni
312
102
145
276
241

| € H.T. | COLORIS | PIÈCE | 50 | 500 |
|---|---|---|---|---|
| SAN SIRO KIDS 2 | COULEUR | 7,35€ | 6,75€ | 6,04€ |

## SOL'S SOCCER
00604

ACTIVE

Chaussettes de football

Maille
76% polyester - 18% coton - 4% élastodiène
1% élasthanne - 1% polyamide

Tailles - 30/35 - 36/39 - 40/44

5 — 100 — 14 KG — 58 X 58 X 35 CM

uni
312
102
145
319
241

| € H.T. | COLORIS | PIÈCE | 100 | 1000 |
|---|---|---|---|---|
| SOCCER | COULEUR | 6,27€ | 5,76€ | 5,16€ |






## SOL'S ATOLL 30
01208

ESSENTIAL

Serviette invité

Microfibre 190
90% polyester - 10% polyamide

Taille unique - 30 x 50 cm

25 300 9 KG 52 X 33 X 45 CM

## SOL'S ATOLL 50
01209

ESSENTIAL

Serviette de toilette

Microfibre 190
90% polyester - 10% polyamide

Taille unique - 50 x 100 cm

10 100 10 KG 52 X 33 X 45 CM

## SOL'S ATOLL 70
01210

ESSENTIAL

Serviette de bain

Microfibre 190
90% polyester - 10% polyamide

Taille unique - 70 x 120 cm

10 100 16 KG 52 X 33 X 45 CM

## SOL'S ATOLL 100
02936

ESSENTIAL

Drap de bain

Microfibre 190
90% polyester - 10% polyamide

Taille unique - 100 x 150 cm

5 50 15 KG 55 X 35 X 60 CM

uni
312
342
102
145
280
319
241

| € H.T. | COLORIS | PIÈCE | 300 | 3000 |
|---|---|---|---|---|
| ATOLL 30 | | 2,03€ | 1,86€ | 1,67€ |
| € H.T. | COLORIS | PIÈCE | 100 | 1000 |
| ATOLL 50 | | 5,34€ | 4,91€ | 4,39€ |
| € H.T. | COLORIS | PIÈCE | 100 | 1000 |
| ATOLL 70 | | 8,60€ | 7,90€ | 7,07€ |
| € H.T. | COLORIS | PIÈCE | 50 | 500 |
| ATOLL 100 | | 14,24€ | 13,08€ | 11,70€ |

**RÉFÉRENCES COULEURS Solo**

102 Blanc
145 Rouge
241 Royal
276 Vert vif
280 Vert pomme
302 Citron
312 Noir
319 French marine
342 Gris pur
400 Orange

uni
312
102
145
319
241
321
fluo
306
404
129
286

## SOL'S SPORTY TT
**Women** 02117

## SOL'S SPORTY TT
**Men** 02073

ACTIVE TEAR AWAY OEKO TEX® STANDARD 100 CQ 1094/1 IFTH www.oeko-tex.com

Débardeur performance

Mesh 140
100% polyester effet respirant

| | XS | S | M | L | XL | XXL |
|---|---|---|---|---|---|---|
| A/B | 61/35 | 63/38 | 65/41 | 67/44 | 69/47 | 71/50 |

50 — 4,9 KG — 50 X 38 X 18 CM

| | S | M | L | XL | XXL | 3XL |
|---|---|---|---|---|---|---|
| A/B | 69/45 | 71/48 | 73/51 | 74/54 | 75/57 | 76/60 |

50 — 6,4 KG — 56 X 40 X 20 CM

| € H.T. | COLORIS | PIÈCE | 50 | 500 |
|---|---|---|---|---|
| SPORTY TT WOMEN | BLANC | 3,46€ | 3,18€ | 2,85€ |
| | COULEUR | 3,63€ | 3,33€ | 2,98€ |

| € H.T. | COLORIS | PIÈCE | 50 | 500 |
|---|---|---|---|---|
| SPORTY TT MEN | BLANC | 3,46€ | 3,18€ | 2,85€ |
| | BLANC 3XL | 3,98€ | 3,66€ | 3,27€ |
| | COULEUR | 3,63€ | 3,33€ | 2,98€ |
| | COULEUR 3XL | 4,19€ | 3,85€ | 3,44€ |



uni
312
102
145
319
241
321
fluo
306
286

## SOL'S SPORTY LSL
**Men** 02071

ACTIVE TEAR AWAY OEKO TEX® STANDARD 100 CQ 1094/1 IFTH www.oeko-tex.com

Tee-shirt performance

Mesh 140
100% polyester effet respirant

| | S | M | L | XL | XXL | 3XL |
|---|---|---|---|---|---|---|
| A/B | 70/49 | 72/52 | 74/55 | 76/58 | 77/61 | 78/64 |

50 — 9,8 KG — 59 X 43 X 26 CM

| € H.T. | COLORIS | PIÈCE | 50 | 500 |
|---|---|---|---|---|
| SPORTY LSL MEN | BLANC | 5,75€ | 5,28€ | 4,73€ |
| | BLANC 3XL | 6,61€ | 6,07€ | 5,43€ |
| | COULEUR | 6,22€ | 5,71€ | 5,11€ |
| | COULEUR 3XL | 7,17€ | 6,58€ | 5,89€ |






## SOL'S SPORTY
### Women 01159

ACTIVE · TEAR AWAY · OEKO TEX® STANDARD 100 CQ 1094/1 IFTH www.oeko-tex.com · KIDS

Tee-shirt performance

Mesh polyester 140
100% polyester effet respirant - Dry fit

| | XS | S | M | L | XL | XXL |
|---|---|---|---|---|---|---|
| A/B | 60/41 | 62/44 | 64/47 | 66/50 | 68/53 | 70/56 |

5,8 KG
48 X 39 X 20 CM
50

| € H.T. | COLORIS | PIÈCE | 50 | 500 |
|---|---|---|---|---|
| SPORTY WOMEN | BLANC | 4,06€ | 3,73€ | 3,34€ |
| | COULEUR | 4,25€ | 3,90€ | 3,49€ |

## SOL'S SPORTY
### 11939

ACTIVE · TEAR AWAY · OEKO TEX® STANDARD 100 CQ 1094/1 IFTH www.oeko-tex.com · KIDS

Tee-shirt performance

Mesh polyester 140
100% polyester effet respirant - Dry fit

| | XXS | XS | S | M | L | XL | XXL | 3XL |
|---|---|---|---|---|---|---|---|---|
| A/B | 66/44 | 68/47 | 70/50 | 72/53 | 74/56 | 76/59 | 78/62 | 80/65 |

8,7 KG
55 X 36 X 23 CM
50

| € H.T. | COLORIS | PIÈCE | 50 | 500 |
|---|---|---|---|---|
| SPORTY | BLANC | 4,06€ | 3,73€ | 3,34€ |
| | BLANC 3XL | 4,64€ | 4,26€ | 3,81€ |
| | COULEUR | 4,25€ | 3,90€ | 3,49€ |
| | COULEUR 3XL | 4,88€ | 4,48€ | 4,01€ |

**fluo**
306 K
404 K
129 K
153
286 K

**uni**
312 K
342
102 K
145 K
400
302
280 K
269
266
249
319 K
241 K
321 K
712

**RÉFÉRENCES COULEURS Solo**

102 Blanc
129 Rose fluo 2
145 Rouge
153 Corail fluo
241 Royal
249 Bleu pétrole
266 Vert forêt
269 Army
280 Vert pomme
286 Vert fluo
302 Citron
306 Jaune fluo
312 Noir
319 French marine
321 Aqua
342 Gris pur
400 Orange
404 Orange fluo
712 Violet foncé

# CASQUETTES, ACCESSOIRES, SACS & ÉPONGES





# SHOWROOM

# CASQUETTES, SACS & ACCESSOIRES

## LES CASQUETTES BASEBALL - 5 PANNEAUX



**SOL'S Buzz**
p272



**SOL'S Sunny**
p273



**SOL'S Long beach**
p274



**SOL'S Longchamp**
p275




**SOL'S Seoul**
p276

## LES CASQUETTES BASEBALL - 6 PANNEAUX



**SOL'S Apollo**
p272



**SOL'S Buffalo**
p274



**SOL'S Tekapo**
p275



**NEOBLU Tom**
p276

## LES CASQUETTES TRUCKERS



**SOL'S Bubble**
p273



**SOL'S Blink**
p277

## LES BOBS



**SOL'S Bucket Twill**
p276



**SOL'S Bucket 2in1**
p277




**SOL'S Bucket Nylon**
p277

## LES BONNETS & LES TOURS DE COU



**SOL'S Serpico 55**
p279



**SOL'S Bandana**
p279



**SOL'S Blizzard**
p278



**SOL'S Arctic**
p278



**NEOBLU Tara**
p279

## LA PERSONNALISATION



**SOL'S Bingo**
p281

## LES PLAIDS



**SOL'S Plaid**
p278



**SOL'S Stavenger**
p278

## LA SÉCURITÉ



**SOL'S Safety pro**
p280



**SOL'S Secure pro**
p280

## CORPORATE



**SOL'S Premier**
p294




**NEOBLU Charlie**
p281

## LIGNE MADE IN FRANCE




**ATF Thomas**
p290



**ATF Tristan**
p290



**ATF Côme**
p291



**ATF Tristan XL**
p293



**ATF Brieux**
p293



**ATF Felix**
p292



**ATF Maé**
p291



**ATF Gaël**
p291



**ATF Clovis**
p292

## LES TOTEBAGS



**SOL'S Austin**
p282



**SOL'S Tokyo**
p285



**SOL'S Organic Zen**
p286



**SOL'S Ibiza**
p283



**SOL'S Roma**
p283



**SOL'S Stockholm**
p287



**SOL'S Awake**
p287



**SOL'S Majorca**
p284



**SOL'S Bali**
p283



**SOL'S Etoile**
p289



**SOL'S Fever**
p288

## LES SACS À DOS



**SOL'S Urban**
p282



**SOL'S Conscious**
p285



**SOL'S Genova**
p284



**SOL'S Marceau**
p289



**SOL'S Chill**
p288



**SOL'S Atlanta**
p286



**SOL'S Rider**
p294

## LE SAC BOWLING LES SACS DE VOYAGE



**SOL'S Odeon**
p289



**SOL'S Week-end**
p295



**SOL'S Voyager**
p295

## L'ÉPONGE



**SOL'S Palace**
p299



**SOL'S Island**
**30-50-70-100**
p297



**SOL'S Bayside**
**50-70-100**
p298



**SOL'S Atoll**
**30-50-70-100**
p296

uni

312 K
384
102 K
140 K
145 K
400
301 K
280 K
272 K
266
319 K
241 K
225
220 K
115

# SOL'S BUZZ
88119

BASIC · OEKO TEX® STANDARD 100 CQ 1094/4 IFTH www.oeko-tex.com · KIDS

Casquette

Twill 150
100% coton
Forme 5 panneaux

Taille unique

25 200 15 KG 65 X 40 X 38 CM

| € H.T. | COLORIS | PIÈCE | 200 | 2000 |
|---|---|---|---|---|
| BUZZ | COULEUR | 2,09€ | 1,92€ | 1,71€ |






uni

312
342
102
161
400
294
272
319
241
234

# SOL'S APOLLO
04096

ESSENTIAL · TEAR AWAY

Casquette

Twill 160
100% coton
Forme 6 panneaux

Taille unique

25 200 12,6 KG 60 X 39 X 45 CM

| € H.T. | COLORIS | PIÈCE | 200 | 2000 |
|---|---|---|---|---|
| APOLLO | COULEUR | 1,84€ | 1,69€ | 1,51€ |







# SOL'S SUNNY
88110

ESSENTIAL · OEKO TEX® STANDARD 100 CQ 1094/4 IFTH www.oeko-tex.com · KIDS

Casquette

Twill 180
100% coton brossé léger
Forme 5 panneaux

Taille unique

25 · 100 · 8 KG · 65 X 45 X 20 CM

| € H.T. | COLORIS | PIÈCE | 100 | 1000 |
|---|---|---|---|---|
| SUNNY | BLANC | 2,70€ | 2,48€ | 2,22€ |
| | COULEUR | 2,70€ | 2,48€ | 2,22€ |

**bicolore**
911 · 908 · 912 · 913 · 915 · 914

**uni**
312 K · 384 · 102 K · 140 K · 145 K · 400 K · 301 K · 272 K · 264 · 319 K · 241 K · 321 K · 220 K





# SOL'S BUBBLE
01668

ESSENTIAL · KIDS

Casquette filet

Polyester 160
Panneau devant (mousse 5 mm)
& visière (mousse 3 mm)
en 100% polyester
Forme 5 panneaux

Taille unique

25 · 100 · 7 KG · 75 X 45 X 20 CM

| € H.T. | COLORIS | PIÈCE | 100 | 1000 |
|---|---|---|---|---|
| BUBBLE | COULEUR | 3,89€ | 3,57€ | 3,20€ |

**uni**
312 · 102 K · 319 · 241

**bicolore**
906 K · 987 K · 989 · 907 K

**fluo**
514 K · 517 K · 515 K · 516 K



**RÉFÉRENCES COULEURS Solo**

102 Blanc
115 Sable
140 Fuchsia
145 Rouge
161 Rouge vif
220 Ciel
225 Bleu atoll
234 Bleu océan
241 Royal
264 Vert bouteille
266 Vert forêt
272 Vert prairie
280 Vert pomme
294 Vert jaune
301 Jaune
312 Noir
319 French marine
321 Aqua
342 Gris pur
384 Gris foncé
400 Orange
514 Blanc / Jaune fluo
515 Blanc / Corail fluo
516 Blanc / Vert fluo
517 Blanc / Orange fluo
906 Blanc / Noir
907 Blanc / Royal
908 Rouge / Blanc
911 Gris foncé / Gris clair
912 French marine / Blanc
913 Royal / Blanc
914 Beige / Blanc
915 Army / Beige
987 Blanc / Rouge
989 Blanc / French marine

uni
712
312
114
374
bicolore
342
917
102
916
146
911
145
799
400
989
301
908
281
920
264
912
319
913
244
921
241
915

# SOL'S LONG BEACH
00594

ESSENTIAL TEAR AWAY OEKO TEX® STANDARD 100 CQ 1094/4 IFTH www.oeko-tex.com

Casquette

Twill 260
100% coton brossé épais
Forme 5 panneaux

Taille unique

25 100 9 KG 75 X 45 X 20 CM

| € H.T. | COLORIS | PIÈCE | 100 | 1000 |
|---|---|---|---|---|
| LONG BEACH | COULEUR | 3,26€ | 2,99€ | 2,68€ |





motif
281
799
986
264
989
uni
319
918
312
244
908
374
241
920
342
712
912
102
114
535
146
bicolore
913
145
917
529
400
916
919
301
984
921
911
915

# SOL'S BUFFALO
88100

ESSENTIAL OEKO TEX® STANDARD 100 CQ 1094/4 IFTH www.oeko-tex.com

Casquette

Twill 260
100% coton brossé épais
Forme 6 panneaux

Taille unique

25 100 9 KG 75 X 45 X 20 CM

| € H.T. | COLORIS | PIÈCE | 100 | 1000 |
|---|---|---|---|---|
| BUFFALO | BLANC | 3,26€ | 2,99€ | 2,68€ |
| | COULEUR | 3,26€ | 2,99€ | 2,68€ |
| | IMPRIME | 4,15€ | 3,81€ | 3,41€ |







# SOL'S LONGCHAMP
02116

ESSENTIAL TEAR AWAY OEKO TEX® STANDARD 100 CQ 1094/4 IFTH www.oeko-tex.com

uni
312
102
319

Casquette tricolore

Twill 260
100% coton
Forme 5 panneaux

Taille unique

9 KG
75 X 45 X 22 CM
25 100

| € H.T. | COLORIS | PIÈCE | 100 | 1000 |
|---|---|---|---|---|
| LONGCHAMP | COULEUR | 4,97€ | 4,57€ | 4,09€ |





# SOL'S TEKAPO
04343

ESSENTIAL TEAR AWAY

uni
312
384
102
146
161
264
319
238

Casquette Premium

Twill 270
100% coton brossé
Forme 6 panneaux

Taille unique

16 KG
55 X 37 X 55 CM
25 150

| € H.T. | COLORIS | PIÈCE | 150 | 1500 |
|---|---|---|---|---|
| TEKAPO | COULEUR | 4,71€ | 4,33€ | 3,87€ |



**RÉFÉRENCES COULEURS Solo**

102 Blanc
114 Beige
145 Rouge
146 Bordeaux
161 Rouge vif
238 Outremer
241 Royal
244 Denim
264 Vert bouteille
281 Lime
301 Jaune
312 Noir
319 French marine
342 Gris pur
374 Gris carbone
384 Gris foncé
400 Orange
529 Royal / Corail fluo
535 French marine / Orange fluo
712 Violet foncé
799 Gris foncé / Orange
908 Rouge / Blanc
911 Gris foncé / Gris clair
912 French marine / Blanc
913 Royal / Blanc
915 Army / Beige
916 Noir/Royal
917 Noir / Rouge
918 Rose / Blanc
919 Turquoise / Blanc
920 Vert Prairie / Blanc
921 Chocolat / Beige
984 Noir / Jaune
986 Camo
989 Blanc / French marine

uni

312 102 145 238 284 101

## SOL'S SEOUL
04092

ESSENTIAL TEAR AWAY

Casquette écoresponsable

Twill 250
100% coton brossé
issu de l'agriculture biologique
Forme 5 panneaux

Taille unique

14 KG
62 X 40 X 42 CM
35 140

| € H.T. | COLORIS | PIÈCE | 140 | 1400 |
|---|---|---|---|---|
| SEOUL | COULEUR | 4,30€ | 3,95€ | 3,53€ |




chiné

610 608 604

## NEOBLU TOM
03204

TEAR AWAY

Casquette Premium chinée

64% polyester - 32% viscose
4% élasthanne
220 g/m²
Forme 6 panneaux

Taille unique

11 KG
70 X 40 X 38 CM
25 100

| € H.T. | COLORIS | PIÈCE | 100 | 1000 |
|---|---|---|---|---|
| TOM | COULEUR | 7,35€ | 6,75€ | 6,04€ |



uni

312 102 319

## SOL'S BUCKET TWILL
03997

ESSENTIAL TEAR AWAY

Bob iconique

Twill 280
100% coton
Œillets d'aération

A/B S/M 9/59 M/L 9/61

9,5 KG
75 X 46 X 20 CM
25 100

| € H.T. | COLORIS | PIÈCE | 100 | 1000 |
|---|---|---|---|---|
| BUCKET TWILL | BLANC | 6,87€ | 6,31€ | 5,65€ |
| | COULEUR | 6,87€ | 6,31€ | 5,65€ |





## SOL'S BLINK
04451

PTSF TEAR AWAY

Casquette rétro

Twill 260
Panneau devant en coton brossé
& filet en mesh 100% polyester
Forme 5 panneaux

Taille unique

25 100 8,6 KG 75 X 46 X 21 CM

uni
312
342
319
104

bicolore
863
862
861

tricolore
864
865
866

| € H.T. | COLORIS | PIÈCE | 100 | 1000 |
|---|---|---|---|---|
| BLINK | COULEUR | 4,66€ | 4,28€ | 3,83€ |

Réversible



## SOL'S BUCKET NYLON
03999

EDITION TEAR AWAY Global Recycled Standard IDFL TE-99972636 WATER REPELLENT

Bob écoresponsable

Ripstop 138
100% nylon recyclé
Réversible et bicolore

A/B S/M 8/58 M/L 9/60

100 5,7 KG 75 X 46 X 20 CM

bicolore
873
874
875
876

| € H.T. | COLORIS | PIÈCE | 100 | 1000 |
|---|---|---|---|---|
| BUCKET NYLON | COULEUR | 11,32€ | 10,40€ | 9,30€ |



## SOL'S BUCKET 2IN1
03998

EDITION TEAR AWAY

Bob réversible bi-matière

Velours/sherpa 420
100% polyester
Réversible et bi-matière

A/B S/M 8/59 M/L 9/61

25 100 10,6 KG 75 X 46 X 20 CM

bicolore
868
867

| € H.T. | COLORIS | PIÈCE | 100 | 1000 |
|---|---|---|---|---|
| BUCKET 2IN1 | COULEUR | 9,03€ | 8,29€ | 7,42€ |

**RÉFÉRENCES COULEURS Solo**

101 Naturel
102 Blanc
104 Ecru
145 Rouge
238 Outremer
284 Vert bourgeon
312 Noir
319 French marine
342 Gris pur
604 Nuit chiné
608 Gris chiné
610 Anthracite chiné
861 Denim / Lin
862 Rose folk / Ecru
863 Noir / Ecru
864 Ecru / Aqua / Lin
865 Ecru / Denim / French marine
866 Ecru / French marine / Rouge vif
867 Army / Beige naturel
868 Gris carbone / Beige naturel
873 Noir / Kaki
874 French marine / Rouge vif
875 Vert printemps / Vert glacé
876 Ecru / Rose bonbon

uni

312
370
319

## SOL'S BLIZZARD
00597

ESSENTIAL TEAR AWAY OEKO TEX® STANDARD 100 CQ 1094/4 IFTH www.oeko-tex.com

Tour de cou et bonnet

Polaire 200
100% polyester

Taille unique - 25 x 23 cm

20 200 8 KG 60 X 50 X 40 CM

| € H.T. | COLORIS | PIÈCE | 200 | 2000 |
|---|---|---|---|---|
| BLIZZARD | COULEUR | 3,54€ | 3,25€ | 2,91€ |



uni

312
319

## SOL'S ARCTIC
88103

ESSENTIAL TEAR AWAY OEKO TEX® STANDARD 100 CQ 1094/4 IFTH www.oeko-tex.com

Écharpe

Polaire 200
100% polyester

Taille unique - 180 x 30 cm

20 100 14 KG 60 X 45 X 55 CM

| € H.T. | COLORIS | PIÈCE | 100 | 1000 |
|---|---|---|---|---|
| ARCTIC | COULEUR | 4,30€ | 3,95€ | 3,53€ |



uni

370
145
319
123

## SOL'S PLAID
88105

ESSENTIAL TEAR AWAY OEKO TEX® STANDARD 100 CQ 1094/4 IFTH www.oeko-tex.com

Plaid

Polaire 220
100% polyester

Taille unique - 150 x 120 cm

1 20 11 KG 62 X 30 X 55 CM

| € H.T. | COLORIS | PIÈCE | 20 | 200 |
|---|---|---|---|---|
| PLAID | COULEUR | 15,70€ | 14,42€ | 12,90€ |



uni

312
384
145
412
280
319
241

## SOL'S STAVENGER
04342

ESSENTIAL TEAR AWAY

Plaid

Polaire 180
100% polyester

Taille unique - 150 x 120 cm

1 15 5 KG 32 X 26 X 55 CM

| € H.T. | COLORIS | PIÈCE | 15 | 150 |
|---|---|---|---|---|
| STAVENGER | COULEUR | 6,46€ | 5,93€ | 5,31€ |





## SOL'S SERPICO 55
88112

EDITION TEAR AWAY

Bonnet à revers

Polaire 200
100% polyester

Taille unique - 55 cm

20 200 11 KG 60 X 45 X 40 CM

| € H.T. | COLORIS | PIÈCE | 200 | 2000 |
|---|---|---|---|---|
| SERPICO 55 | COULEUR | 3,44€ | 3,16€ | 2,83€ |

uni
312
370
319



## SOL'S BANDANA
01198

ESSENTIAL TEAR AWAY

Bandana

Polycoton 95
90% polyester - 10% coton

Taille unique - 62 x 62 x 87,5 cm

50 300 10 KG 50 X 20 X 30 CM

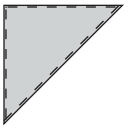

| € H.T. | COLORIS | PIÈCE | 300 | 3000 |
|---|---|---|---|---|
| BANDANA | COULEUR | 1,21€ | 1,11€ | 0,99€ |

uni
312
102
145
400
301
272
319
241
220
712



## NEOBLU TARA
03205

TEAR AWAY

Foulard

Satin 70
100% polyester

Taille unique - 60 x 60 cm

10 100 3,5 KG 31 X 31 X 30 CM

| € H.T. | COLORIS | PIÈCE | 100 | 1000 |
|---|---|---|---|---|
| TARA | COULEUR | 8,96€ | 8,23€ | 7,36€ |

uni
309
603
615

**RÉFÉRENCES COULEURS Solo**

| | | | | | |
|---|---|---|---|---|---|
| 102 Blanc | 220 Ciel | 280 Vert pomme | 312 Noir | 384 Gris foncé | 603 Nuit |
| 123 Corde | 241 Royal | 301 Jaune | 319 French marine | 400 Orange | 615 Bordeaux profond |
| 145 Rouge | 272 Vert prairie | 309 Noir profond | 370 Anthracite | 412 Orange vif | 712 Violet foncé |

fluo

404

306

## SOL'S SAFETY PRO
04288

ESSENTIAL TEAR AWAY UNISEX

Gilet haute visibilité

Mesh 120
100% polyester

Taille unique - 65 x 70 cm

1 50 8 KG 30 X 34 X 41 CM

| € H.T. | COLORIS | PIÈCE | 50 | 500 |
|---|---|---|---|---|
| SAFETY PRO | COULEUR | 3,33€ | 3,06€ | 2,74€ |




fluo

404

306

## SOL'S SECURE PRO
01691

ESSENTIAL UNISEX

Gilet haute visibilité

Mesh 120
100% polyester

A/B 0 10/14 66/51 1 S/M 69/53 2 L/XL 72/59 3 2XL/3XL 74/65

5 100 13,5 KG 45 X 25 X 45 CM

| € H.T. | COLORIS | PIÈCE | 100 | 1000 |
|---|---|---|---|---|
| SECURE PRO | COULEUR | 5,05€ | 4,63€ | 4,15€ |





## SOL'S BINGO
02914

ESSENTIAL

Lot de 10 tire-zips

Corps : 100% polyuréthane
Cordon : 100% polyester

Taille unique - 6,5 x 1 cm

1 — 50 — 1 KG — 18 X 13 X 19 CM

| € H.T. | COLORIS | PIÈCE | 50 | 500 |
|---|---|---|---|---|
| BINGO | COULEUR | 4,67€ | 4,29€ | 3,84€ |

uni

370 140 145 400 301 281 272 319 241 321



## NEOBLU CHARLIE
03797

NO LABEL READY FOR BRANDING — RECYCLED

Porte-cartes 2-en-1

100% polyuréthane
Doublure et cordon : 100% polyester recyclé

Taille unique

1 — 100 — 20 KG — 40 X 28 X 24 CM

| € H.T. | COLORIS | PIÈCE | 100 | 1000 |
|---|---|---|---|---|
| CHARLIE | COULEUR | 22,85€ | 20,98€ | 18,77€ |

uni

309

**RÉFÉRENCES COULEURS Solo**

| | | | | | | |
|---|---|---|---|---|---|---|
| 140 Fuchsia | 241 Royal | 281 Lime | 306 Jaune fluo | 319 French marine | 370 Anthracite | 404 Orange fluo |
| 145 Rouge | 272 Vert prairie | 301 Jaune | 309 Noir profond | 321 Aqua | 400 Orange | |

uni

312 280
385 272
102 319
138 241
145 321
400 220
301 720

motif

926

# SOL'S URBAN
70600

ESSENTIAL

Sac cordelettes

Polyester 210D
100% polyester

Dimensions - 34,5 x 45 cm

5,2 KG
53 X 41 X 15 CM
100

| € H.T. | COLORIS | PIÈCE | 100 | 1000 |
|---|---|---|---|---|
| URBAN | COULEUR | 1,43€ | 1,32€ | 1,18€ |



uni

312
385
102
138
165
408
302
284
319
241
320
106

# SOL'S AUSTIN
04089

ESSENTIAL TEAR AWAY

Sac shopping

Non tissé 80
100% polypropylène

Dimensions - 40 x 40 cm

7,8 KG
47 X 43 X 33 CM
200

| € H.T. | COLORIS | PIÈCE | 200 | 2000 |
|---|---|---|---|---|
| AUSTIN | COULEUR | 0,45€ | 0,41€ | 0,37€ |

*Non-tissé*



15 coloris



## SOL'S IBIZA
04101

ESSENTIAL TEAR AWAY OEKO TEX® STANDARD 100 CQ 1094/1 IFTH www.oeko-tex.com

Sac shopping

Toile 140
100% coton

Dimensions - 38 x 42 cm

12,8 KG
48 X 42 X 29 CM
200

uni

312 281
370 264
385 318
102 238
149 241
145 320
408 101
302

| € H.T. | COLORIS | PIÈCE | 200 | 2000 |
|---|---|---|---|---|
| IBIZA | NATUREL | 0,88€ | 0,80€ | 0,72€ |
| | COULEUR | 1,10€ | 1,01€ | 0,90€ |

Avec soufflet



## SOL'S ROMA
04100

ESSENTIAL TEAR AWAY OEKO TEX® STANDARD 100 CQ 1094/1 IFTH www.oeko-tex.com

Sac shopping

Toile 140
100% coton

Dimensions - 38 x 9 x 42 cm

10 KG
47 X 41 X 24 CM
100

uni

312
385
102
145
238
241
101

| € H.T. | COLORIS | PIÈCE | 100 | 1000 |
|---|---|---|---|---|
| ROMA | NATUREL | 1,73€ | 1,59€ | 1,42€ |
| | COULEUR | 2,18€ | 2,00€ | 1,79€ |

Avec soufflet



## SOL'S BALI
04093

ESSENTIAL TEAR AWAY OEKO TEX® STANDARD 100 CQ 1094/4 IFTH www.oeko-tex.com

Sac shopping

Canvas 270
100% coton

Dimensions - 38 x 9 x 42 cm

16,4 KG
44 X 42 X 40 CM
100

uni

312
102
145
244
101

| € H.T. | COLORIS | PIÈCE | 100 | 1000 |
|---|---|---|---|---|
| BALI | NATUREL | 2,64€ | 2,43€ | 2,17€ |
| | COULEUR | 3,48€ | 3,20€ | 2,86€ |

**RÉFÉRENCES COULEURS Solo**

101 Naturel
102 Blanc
106 Crème
138 Rose flash
145 Rouge
149 Rose foncé
165 Rouge coquelicot
220 Ciel
238 Outremer
241 Royal
244 Denim
264 Vert bouteille
272 Vert prairie
280 Vert pomme
281 Lime
284 Vert bourgeon
301 Jaune
302 Citron
312 Noir
318 Marine
319 French marine
320 Turquoise
321 Aqua
370 Anthracite
385 Graphite
400 Orange
408 Orange moyen
720 Violet
926 Camouflage

uni

312
385
102
149
161
410
302
294
238
241
320
101

# SOL'S GENOVA
04095

ESSENTIAL TEAR AWAY OEKO TEX® STANDARD 100 CQ 1094/4 IFTH www.oeko-tex.com

Sac cordelettes

Toile 100
100% coton

Dimensions - 37 x 41 cm

10,4 KG
47 X 44 X 22 CM
200

| € H.T. | COLORIS | PIÈCE | 200 | 2000 |
|---|---|---|---|---|
| GENOVA | NATUREL | 1,34€ | 1,23€ | 1,10€ |
| | COULEUR | 1,32€ | 1,21€ | 1,09€ |



uni

312
385
102
149
145
410
302
281
319
241
320
101

# SOL'S MAJORCA
04097

ESSENTIAL TEAR AWAY OEKO TEX® STANDARD 100 CQ 1094/4 IFTH www.oeko-tex.com

Sac shopping

Toile 180
100% coton

Dimensions - 38 x 42 cm

17,2 KG
46 X 41 X 42 CM
200

| € H.T. | COLORIS | PIÈCE | 200 | 2000 |
|---|---|---|---|---|
| MAJORCA | NATUREL | 1,17€ | 1,08€ | 0,96€ |
| | COULEUR | 1,34€ | 1,23€ | 1,10€ |



Recyclé



## SOL'S TOKYO
04102

ESSENTIAL TEAR AWAY RECYCLED

Sac écoresponsable

Polyester 190T
100% polyester recyclé

Dimensions - 38 x 42 cm

7,8 KG
46 X 40 X 20 CM
300

| € H.T. | COLORIS | PIÈCE | 300 | 3000 |
|---|---|---|---|---|
| TOKYO | COULEUR | 1,02€ | 0,94€ | 0,84€ |

uni
312
102
145
319

Recyclé



## SOL'S CONSCIOUS
04103

ESSENTIAL TEAR AWAY RECYCLED

Sac écoresponsable

Polyester 190T
100% polyester recyclé

Dimensions - 36 x 40 cm

5,7 KG
44 X 49 X 20 CM
200

| € H.T. | COLORIS | PIÈCE | 200 | 2000 |
|---|---|---|---|---|
| CONSCIOUS | COULEUR | 0,89€ | 0,82€ | 0,73€ |

uni
312
145
319
241

**RÉFÉRENCES COULEURS Solo**

| | | | | | | | |
|---|---|---|---|---|---|---|---|
| 101 Naturel | 145 Rouge | 161 Rouge vif | 241 Royal | 294 Vert jaune | 312 Noir | 320 Turquoise | 410 Orange clair |
| 102 Blanc | 149 Rose foncé | 238 Outremer | 281 Lime | 302 Citron | 319 French marine | 385 Graphite | |

uni

312

101

## SOL'S ORGANIC ZEN
76900

ESSENTIAL TEAR AWAY STANDARD 100 CQ 1094/5 IFTH www.oeko-tex.com

Sac écoresponsable

Toile 115
100% coton issu de l'agriculture biologique

Dimensions - 37 x 42 cm

50 250 13,5 KG 45 X 40 X 30 CM

| € H.T. | COLORIS | PIÈCE | 250 | 2500 |
|---|---|---|---|---|
| ORGANIC ZEN | NATUREL | 2,89€ | 2,65€ | 2,37€ |
| | COULEUR | 3,37€ | 3,10€ | 2,77€ |

Organic



chiné

360

163

222

236

116

## SOL'S ATLANTA
04099

ESSENTIAL TEAR AWAY recycled cotton RECYCLED

Sac écoresponsable

Toile 140
80% polyester recyclé
16% coton recyclé
2% viscose - 2% polyamide

Dimensions - 38 x 42 cm

100 9,9 KG 47 X 42 X 21 CM

| € H.T. | COLORIS | PIÈCE | 100 | 1000 |
|---|---|---|---|---|
| ATLANTA | COULEUR | 2,55€ | 2,34€ | 2,10€ |



Recyclé



## SOL'S AWAKE
03829

ESSENTIAL TEAR AWAY Global Recycled Standard IDFL TE-99972636

Sac écoresponsable

Toile 145
70% coton recyclé - 30% polyester recyclé

Dimensions - 38 x 42 cm

50 250 16 KG 48 X 38 X 33 CM

| € H.T. | COLORIS | PIÈCE | 250 | 2500 |
|---|---|---|---|---|
| AWAKE | COULEUR | 2,38€ | 2,19€ | 1,96€ |

chiné
151
360
uni
312
319

Organic



## SOL'S STOCKHOLM
04091

ESSENTIAL TEAR AWAY ORGANIC COTTON OEKO TEX® STANDARD 100 CQ 1094/4 IFTH www.oeko-tex.com

Sac écoresponsable

Toile 140
100% coton issu de l'agriculture biologique

Dimensions - 38 x 42 cm

200 14,4 KG 46 X 42 X 31 CM

| € H.T. | COLORIS | PIÈCE | 200 | 2000 |
|---|---|---|---|---|
| STOCKHOLM | NATUREL | 1,32€ | 1,21€ | 1,09€ |
| | COULEUR | 1,84€ | 1,69€ | 1,51€ |

uni
312
102
145
409
318
205
268
101

**RÉFÉRENCES COULEURS Solo**

| | | | | | | | |
|---|---|---|---|---|---|---|---|
| 101 Naturel | 116 Beige chiné | 151 Rose chiné | 205 Bleu | 236 Bleu chiné | 312 Noir | 319 French marine | 409 Pêche |
| 102 Blanc | 145 Rouge | 163 Rouge chiné | 222 Denim chiné | 268 Kaki | 318 Marine | 360 Gris chiné | |

uni

600

# SOL'S CHILL
02111

ESSENTIAL TEAR AWAY

Sac cordelettes

Denim 8 oz
70% coton - 30% polyester

Dimensions - 34,5 x 45 cm

10 50 8,5 KG 60 X 40 X 20 CM

| € H.T. | COLORIS | PIÈCE | 50 | 500 |
|---|---|---|---|---|
| CHILL | COULEUR | 6,83€ | 6,28€ | 5,62€ |



uni

600

# SOL'S FEVER
02112

ESSENTIAL TEAR AWAY

Sac shopping

Denim 8 oz
70% coton - 30% polyester

Dimensions - 37 x 42 cm

10 50 10,1 KG 60 X 40 X 20 CM

| € H.T. | COLORIS | PIÈCE | 50 | 500 |
|---|---|---|---|---|
| FEVER | COULEUR | 7,60€ | 6,98€ | 6,24€ |






## SOL'S MARCEAU
02930

ESSENTIAL TEAR AWAY

uni
102
319

Sac cordelettes

Canvas 235
100% coton

Dimensions - 33 x 45 cm

10 100 4 KG 46 X 35 X 35 CM

| € H.T. | COLORIS | PIÈCE | 100 | 1000 |
|---|---|---|---|---|
| MARCEAU | COULEUR | 5,08€ | 4,67€ | 4,18€ |

## SOL'S ETOILE
02119

ESSENTIAL TEAR AWAY

uni
102
319

Sac shopping

Canvas 235
100% coton

Dimensions - 37 x 42 cm

10 50 6,1 KG 45 X 38 X 18 CM

| € H.T. | COLORIS | PIÈCE | 50 | 500 |
|---|---|---|---|---|
| ETOILE | COULEUR | 6,11€ | 5,61€ | 5,02€ |

## SOL'S ODEON
02929

ESSENTIAL TEAR AWAY

uni
102
319
312

Sac polochon

Canvas 235
100% coton

Dimensions - 45 x 25 x 25 cm

15 4 KG 45 X 31 X 14 CM

| € H.T. | COLORIS | PIÈCE | 15 | 150 |
|---|---|---|---|---|
| ODEON | COULEUR | 12,75€ | 11,71€ | 10,48€ |

**RÉFÉRENCES COULEURS Solo**
102 Blanc 312 Noir 319 French marine 600 Brut denim






new

681 682 683 684 309 318 145 241 264

uni

102 101

## ATF THOMAS
03643

TEAR AWAY

FCBA 2107100

Sac Made in France

Cretonne 150
Tissage, teinture et **fabrication française**
Tissu 100% coton issu de l'agriculture biologique

Dimensions - 39 x 42 cm

10 — 7 KG
80 — 45 X 42 X 15 CM

| € H.T. | COLORIS | PIÈCE | 80 | 800 |
|---|---|---|---|---|
| THOMAS | BLANC | 6,59€ | 6,05€ | 5,42€ |
| | NATUREL | 5,42€ | 4,98€ | 4,45€ |
| | COULEUR | 7,09€ | 6,52€ | 5,83€ |

uni

309 101

## ATF TRISTAN
04007

TEAR AWAY — recycled cotton

FCBA 2107100

Sac Made in France

Cretonne 170
Tissé et **fabriqué en France**
45% coton recyclé - 55% coton

Dimensions - 39 x 45 x 12,5 cm

80 — 9 KG
60 X 40 X 30 CM

| € H.T. | COLORIS | PIÈCE | 80 | 800 |
|---|---|---|---|---|
| TRISTAN | NATURAL | 8,38€ | 7,70€ | 6,89€ |
| | COULEUR | 10,05€ | 9,23€ | 8,26€ |

Le label Origine France Garantie (OFG) existe depuis 2011. Il a pour objectif d'apporter une information claire aux consommateurs sur l'origine du produit labellisé.

Concrètement, il garantit que le lieu où le produit prend ses caractéristiques essentielles est situé en France et qu'au minimum, 50% du prix de revient unitaire est acquis en France. Ce label est décerné par des organismes certificateurs habilités et indépendants.

En ce qui concerne les produits ATF labelisés OFG, le fil, le tissage, la confection, le packaging et les accessoires sont produits en France.

En savoir plus : https://www.originefrancegarantie.fr

FCBA 2107100



## ATF MAÉ
04335

TEAR AWAY

FCBA 2107100

uni
101

Trousse Made in France

Cretonne 150
Tissé et **fabriqué en France** - Tissu 100% coton issu de l'agriculture biologique

Taille unique - 23,5 x 17 cm

2 KG
45 X 42 X 15 CM
60

| € H.T. | COLORIS | PIÈCE | 60 | 600 |
|---|---|---|---|---|
| MAÉ | COULEUR | 5,96€ | 5,47€ | 4,90€ |



## ATF GAËL
04333

TEAR AWAY

FCBA 2107100

uni
101

Pochette Made in France

Cretonne 150
Tissé et **fabriqué en France** - Tissu 100% coton issu de l'agriculture biologique

Taille unique - 36 x 28 cm

7 KG
60 X 40 X 30 CM
120

| € H.T. | COLORIS | PIÈCE | 120 | 1200 |
|---|---|---|---|---|
| GAËL | COULEUR | 6,14€ | 5,64€ | 5,05€ |



## ATF CÔME
04334

TEAR AWAY

FCBA 2107100

uni
101

Sac à dos Made in France

Cretonne 150
Tissé et **fabriqué en France** - Tissu 100% coton issu de l'agriculture biologique

Dimensions - 42 x 37 cm

4 KG
45 X 42 X 15 CM
40

| € H.T. | COLORIS | PIÈCE | 40 | 400 |
|---|---|---|---|---|
| CÔME | COULEUR | 8,19€ | 7,52€ | 6,73€ |

**RÉFÉRENCES COULEURS Solo**

101 Naturel
102 Blanc
145 Rouge
241 Royal
264 Vert bouteille
309 Noir profond
318 Marine
681 Aurore
682 Rose poudré
683 Terra
684 Raphia

uni

309

318

241

101

## ATF CLOVIS
04344

60° TEAR AWAY recycled cotton

ORIGINE FRANCE® GARANTIE
FCBA 2107100

Sac banane Made in France

Sergé 275
Tissé et **fabriqué en France**
50% coton recyclé - 50% coton

Dimensions - 34 x 16 x 8,5 cm

20 — 2 KG
45 X 42 X 15 CM

| € H.T. | COLORIS | PIÈCE | 20 | 200 |
|---|---|---|---|---|
| CLOVIS | NATUREL | 29,33€ | 26,93€ | 24,10€ |
| | COULEUR | 31,43€ | 28,86€ | 25,83€ |



uni

309

318

241

## ATF FELIX
04039

60° TEAR AWAY recycled cotton

ORIGINE FRANCE® GARANTIE
FCBA 2107100

Sac 24h Made in France

Sergé 275
Tissé et **fabriqué en France**
50% coton recyclé - 50% coton

Dimensions - 41 x 30 x 20 cm

15 — 5 KG
60 X 40 X 30 CM

| € H.T. | COLORIS | PIÈCE | 15 | 150 |
|---|---|---|---|---|
| FELIX | COULEUR | 36,63€ | 33,64€ | 30,10€ |





## ATF TRISTAN XL
04038

60° TEAR AWAY recycled cotton

uni
318
241
101

Sac cabas Made in France

Sergé 275
Tissé et **fabriqué en France**
50% coton recyclé - 50% coton

Dimensions - 37 x 62 x 20 cm

7 KG
60 X 40 X 30 CM
20

ORIGINE FRANCE® GARANTIE
FCBA 2107100

| € H.T. | COLORIS | PIÈCE | 20 | 200 |
|---|---|---|---|---|
| TRISTAN XL | NATUREL | 29,33€ | 26,93€ | 24,10€ |
| | COULEUR | 31,43€ | 28,86€ | 25,83€ |



## ATF BRIEUC
04332

60° TEAR AWAY recycled cotton

uni
101

Sac bowling Made in France

Sergé 275
Tissé et **fabriqué en France**
50% coton recyclé - 50% coton

Dimensions - 52 x 22 x 22 cm

7,4 KG
60 X 40 X 30 CM
30

ORIGINE FRANCE® GARANTIE
FCBA 2107100

| € H.T. | COLORIS | PIÈCE | 30 | 300 |
|---|---|---|---|---|
| BRIEUC | NATUREL | 29,79€ | 27,36€ | 24,48€ |

**RÉFÉRENCES COULEURS Solo**
101 Naturel 241 Royal 309 Noir profond 318 Marine

motif
986 K

uni
312 K
385 K
140 K
146
145 K
400 K
301
280 K
319 K
241 K
220 K
712
398
269
118

# SOL'S RIDER
70100

ESSENTIAL KIDS

Sac à dos

Polyester 600D
100% polyester

Dimensions - 28 x 40 x 14 cm

30 11 KG
45 X 31 X 45 CM

| € H.T. | COLORIS | PIÈCE | 30 | 300 |
|---|---|---|---|---|
| RIDER | COULEUR | 7,06€ | 6,48€ | 5,80€ |
| | IMPRIME | 8,10€ | 7,44€ | 6,66€ |



uni
312

# SOL'S PREMIER
74300

ESSENTIAL TEAR AWAY

Pliable

Housse de costume

Non tissé
Fermeture intégrale par zip

Dimensions - 60 x 110 cm

50 12,5 KG
61 X 34 X 50 CM

| € H.T. | COLORIS | PIÈCE | 50 | 500 |
|---|---|---|---|---|
| PREMIER | COULEUR | 6,27€ | 5,76€ | 5,16€ |





## SOL'S VOYAGER
71000

ESSENTIAL

Sac de voyage à roulettes

Polyester 600D
100% polyester

Dimensions - 67 x 34 x 33 cm

18,1 KG
77 X 36 X 36 CM
6

| € H.T. | COLORIS | PIÈCE | 6 | 60 |
|---|---|---|---|---|
| VOYAGER | COULEUR | 58,15€ | 53,40€ | 47,78€ |

**chiné**
350

**uni**
312
385
145



## SOL'S WEEK-END
70900

ESSENTIAL

Sac de voyage

Polyester 600D
100% polyester

Dimensions - 62 x 30 x 26 cm

20 KG
57 X 36 X 50 CM
20

| € H.T. | COLORIS | PIÈCE | 20 | 200 |
|---|---|---|---|---|
| WEEK-END | COULEUR | 21,86€ | 20,08€ | 17,96€ |
| | IMPRIME | 24,76€ | 22,74€ | 20,35€ |

**chiné**
350

**uni**
312
145
400
319

**motif**
986

**RÉFÉRENCES COULEURS Solo**

| | | | | | |
|---|---|---|---|---|---|
| 118 Dune | 146 Bordeaux | 269 Army | 312 Noir | 385 Graphite | 712 Violet foncé |
| 140 Fuchsia | 220 Ciel | 280 Vert pomme | 319 French marine | 398 Chocolat | 986 Camo |
| 145 Rouge | 241 Royal | 301 Jaune | 350 Gris chiné | 400 Orange | |

uni

312
342
102
145
280
319
241

## SOL'S ATOLL 30
01208

ESSENTIAL

Serviette invité

Microfibre 190
90% polyester - 10% polyamide

Taille unique - 30 x 50 cm

25 300 9 KG 52 X 33 X 45 CM

## SOL'S ATOLL 50
01209

ESSENTIAL

Serviette de toilette

Microfibre 190
90% polyester - 10% polyamide

Taille unique - 50 x 100 cm

10 100 10 KG 52 X 33 X 45 CM

## SOL'S ATOLL 70
01210

ESSENTIAL

Serviette de bain

Microfibre 190
90% polyester - 10% polyamide

Taille unique - 70 x 120 cm

10 100 16 KG 52 X 33 X 45 CM

## SOL'S ATOLL 100
02936

ESSENTIAL

Drap de bain

Microfibre 190
90% polyester - 10% polyamide

Taille unique - 100 x 150 cm

5 50 15 KG 55 X 35 X 60 CM

| € H.T. | COLORIS | PIÈCE | 300 | 3000 |
|---|---|---|---|---|
| ATOLL 30 | | 2,03€ | 1,86€ | 1,67€ |
| € H.T. | COLORIS | PIÈCE | 100 | 1000 |
| ATOLL 50 | | 5,34€ | 4,91€ | 4,39€ |
| € H.T. | COLORIS | PIÈCE | 100 | 1000 |
| ATOLL 70 | | 8,60€ | 7,90€ | 7,07€ |
| € H.T. | COLORIS | PIÈCE | 50 | 500 |
| ATOLL 100 | | 14,24€ | 13,08€ | 11,70€ |





## SOL'S ISLAND 30
89200

ESSENTIAL · 60° · TEAR AWAY · OEKO TEX® STANDARD 100 CQ 1094/2 IFTH www.oeko-tex.com

Serviette invité

Coton 400 - 100% coton

Taille unique - 30 x 50 cm

25 200 — 13,5 KG — 49 X 32 X 45 CM

## SOL'S ISLAND 50
89000

ESSENTIAL · 60° · TEAR AWAY · OEKO TEX® STANDARD 100 CQ 1094/2 IFTH www.oeko-tex.com

Serviette de toilette

Coton 400 - 100% coton

Taille unique - 50 x 100 cm

10 50 — 11,5 KG — 49 X 35 X 40 CM

## SOL'S ISLAND 70
89001

ESSENTIAL · 60° · TEAR AWAY · OEKO TEX® STANDARD 100 CQ 1094/2 IFTH www.oeko-tex.com

Serviette de bain

Coton 400 - 100% coton

Taille unique - 70 x 140 cm

10 20 — 11 KG — 50 X 38 X 34 CM

## SOL'S ISLAND 100
89002

ESSENTIAL · 60° · TEAR AWAY · OEKO TEX® STANDARD 100 CQ 1094/2 IFTH www.oeko-tex.com

Drap de bain

Coton 400 - 100% coton

Taille unique - 100 x 150 cm

5 20 — 13,5 KG — 53 X 37 X 45 CM

| € H.T. | COLORIS | PIÈCE | 200 | 2000 |
|---|---|---|---|---|
| ISLAND 30 | BLANC | 2,48€ | 2,27€ | 2,03€ |
| | COULEUR | 2,74€ | 2,51€ | 2,25€ |

| € H.T. | COLORIS | PIÈCE | 50 | 500 |
|---|---|---|---|---|
| ISLAND 50 | BLANC | 5,85€ | 5,37€ | 4,80€ |
| | COULEUR | 6,55€ | 6,02€ | 5,39€ |

| € H.T. | COLORIS | PIÈCE | 20 | 200 |
|---|---|---|---|---|
| ISLAND 70 | BLANC | 11,08€ | 10,17€ | 9,10€ |
| | COULEUR | 12,62€ | 11,59€ | 10,37€ |

| € H.T. | COLORIS | PIÈCE | 20 | 200 |
|---|---|---|---|---|
| ISLAND 100 | BLANC | 16,53€ | 15,18€ | 13,59€ |
| | COULEUR | 18,88€ | 17,34€ | 15,51€ |

uni

312 384 102 145 400 302 281 264 319 241 320 123

**RÉFÉRENCES COULEURS Solo**

102 Blanc · 123 Corde · 145 Rouge · 241 Royal · 264 Vert bouteille · 280 Vert pomme · 281 Lime · 302 Citron · 312 Noir · 319 French marine · 320 Turquoise · 342 Gris pur · 384 Gris foncé · 400 Orange



uni

384

102

319

## SOL'S BAYSIDE 50
89007

ESSENTIAL TEAR AWAY 60° OEKO TEX® STANDARD 100 CQ 1094/2 IFTH www.oeko-tex.com

Serviette de toilette

Coton 500
100% coton

Taille unique - 50 x 100 cm

10 20 11,5 KG 49 X 35 X 40 CM

| € H.T. | COLORIS | PIÈCE | 20 | 200 |
|---|---|---|---|---|
| BAYSIDE 50 | BLANC | 6,55€ | 6,02€ | 5,39€ |
| | COULEUR | 7,41€ | 6,81€ | 6,09€ |

## SOL'S BAYSIDE 70
89008

ESSENTIAL TEAR AWAY 60° OEKO TEX® STANDARD 100 CQ 1094/2 IFTH www.oeko-tex.com

Serviette de bain

Coton 500
100% coton

Taille unique - 70 x 140 cm

10 20 11 KG 50 X 36 X 40 CM

| € H.T. | COLORIS | PIÈCE | 20 | 200 |
|---|---|---|---|---|
| BAYSIDE 70 | BLANC | 13,46€ | 12,36€ | 11,06€ |
| | COULEUR | 15,21€ | 13,97€ | 12,50€ |

## SOL'S BAYSIDE 100
89009

ESSENTIAL TEAR AWAY 60° OEKO TEX® STANDARD 100 CQ 1094/2 IFTH www.oeko-tex.com

Drap de bain

Coton 500
100% coton

Taille unique - 100 x 150 cm

5 20 16,5 KG 53 X 37 X 45 CM

| € H.T. | COLORIS | PIÈCE | 20 | 200 |
|---|---|---|---|---|
| BAYSIDE 100 | BLANC | 19,79€ | 18,18€ | 16,26€ |
| | COULEUR | 22,18€ | 20,37€ | 18,22€ |



# SOL'S PALACE
89100

ESSENTIAL · TEAR AWAY · 60° · STANDARD 100 · CQ 1094/2 IFTH · www.oeko-tex.com · UNISEX

uni
384
102
319
123

Peignoir col châle

French terry 400
100% coton

A/B — S 124/60 — L 126/64

1 — 10 — 12,5 KG 60 X 40 X 40 CM

| € H.T. | COLORIS | PIÈCE | 10 | 100 |
|---|---|---|---|---|
| PALACE | BLANC | 46,94€ | 43,11€ | 38,57€ |
| | COULEUR | 54,63€ | 50,17€ | 44,89€ |

**RÉFÉRENCES COULEURS Solo**
102 Blanc · 123 Corde · 319 French marine · 384 Gris foncé

# GUIDE MATIÈRES

**RINGSPUN**

Nos tee-shirts sont tricotés avec des fils Ringspun de qualité supérieure. Ce fil permet d'obtenir un toucher plus doux : le vêtement est plus agréable à porter et le rendu d'impression est parfait. C'est l'alternative « douceur » européenne de qualité, face aux tricotages américains à base de coton open-end plus lâches et plus rustiques.



## LES FIBRES



**COTON PEIGNÉ**

Aussi appelé coton longue-fibre, c'est un coton dont les fibres ont subi un peignage, opération qui consiste à éliminer les impuretés et les fibres courtes, ce qui rend le tissu plus lisse et plus résistant. C'est la matière idéale pour l'impression numérique.



**ÉLASTHANNE**

L'élasthanne est un fil très extensible qui, mélangé au coton, procure une plus grande élasticité et donc un meilleur confort.



**VISCOSE**

La viscose est une fibre obtenue à partir de cellulose issue de végétaux. Visuellement très proche de la soie, cette matière est beaucoup plus résistante. On la trouve souvent dans des pulls ou des costumes.

## LES MAILLES



**JERSEY**

Tricotage de base qui donne un tissu doux, résistant et souple et dont la surface, parfaitement lisse, facilite tous les types de marquage.

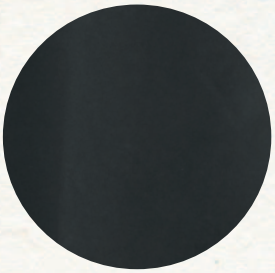

**MILANO**

Le tissu Milano est un jersey interloque, souple avec une excellente tenue. L'endroit a l'aspect du jersey et l'envers est côtelé. Il est idéal pour la confection des robes ou jupes.

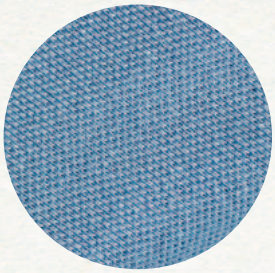

**MAILLE PIQUÉE**

Tissu très confortable dont la structure, en nid d'abeille, est principalement utilisée pour la confection des polos. Notre maille piquée, qui a une surface particulièrement douce grâce à son coton peigné, permet tous les types de marquage.



**MOLLETON**

Tricot lourd généralement en coton-polyester, sa face intérieure est grattée, ce qui procure chaleur et confort. On peut le tricoter avec 3 fils, ce qui permet d'obtenir plus de gonflant et de meilleurs résultats d'impression.

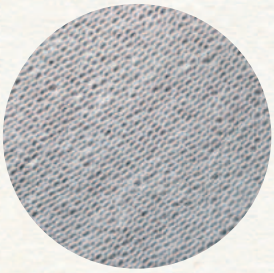

**FRENCH TERRY**

Tricot caractérisé par une surface plane et une surface présentant de larges bouclettes. En contact avec la peau, la surface bouclée contribue à une meilleure absorption de l'humidité renforçant ainsi le confort à l'usage.



**POLAIRE**

Tricot en polyester gratté de manière très dense sur les 2 faces et représentant l'aspect d'un molleton. Toutes nos polaires ont un traitement anti-pilling qui évitera la formation des bouloches provoquées par les frottements.

# LES TISSÉS



**POPELINE**

La popeline est un tissage qui présente une côte fine et serrée. Ce tissu souple est agréable à porter. Elle est le plus souvent utilisée pour confectionner des chemises.

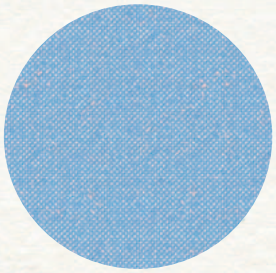

**OXFORD**

Tissu doux et très solide employé pour la fabrication des chemises et qui a les fils de chaîne colorés et les fils de trame blancs, ce qui accentue l'effet de tressage.



**TWILL**

Tissu de coton ou de mélange de coton, à armure Sergé et fines côtes obliques.

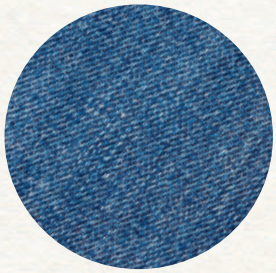

**DENIM**

Matière qualitative grâce à son tissage serré. Le denim est généralement composé d'un fil de chaîne bleu et d'une trame écrue ou blanche. Visuellement reconnaissable par son armure sergé formant des diagonales.



**TOILE**

Aussi appelée cretonne, c'est un tissu résistant à trame serrée. Généralement constitué de fils de coton avec une contexture carrée, il est parfait pour la confection de sacs.

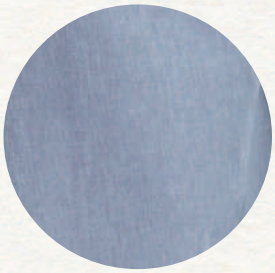

**SOFTSHELL**

Matière 3 couches : l'extérieur est de type néoprène avec de l'élasthanne, l'intérieur est en micropolaire et entre ces 2 matières, il y a une membrane technique. Cette association permet à ce tissu de conserver la chaleur, d'être déperlant, d'évacuer l'humidité et d'offrir une grande protection contre le vent.

# GUIDE PRODUIT

NEW **NOUVEAUTÉ** — NEW COLOUR **NOUVELLE COULEUR** — 309 K **EXISTE EN KIDS** — **HOMME** — **FEMME** — **KIDS** — **UNISEX**

SLIM fit **SLIM FIT** Coupe cintrée

FITTED cut **FITTED CUT** Coupe cintrée

ADJUSTED fit **ADJUSTED FIT** Coupe ajustée

REGULAR fit **REGULAR FIT** Coupe droite

NO LABEL READY FOR BRANDING **NO LABEL READY FOR BRANDING**
Puce de taille sans logo à l'encolure, facilitant la personnalisation.

TEAR AWAY **TEAR AWAY**
Étiquette de marque détachable

WATERPROOF BREATHABLE **WATERPROOF BREATHABLE**
Matière imperméable et respirante

WATERPROOF **WATERPROOF**
Traitement des tissus obtenu par enduction empêchant la pénétration de l'eau. Degré d'imperméabilité >1 500 mm et <10 000 mm

WINDPROOF **WINDPROOF**
Tissus enduits pour diminuer la pénétration du vent

WATER REPELLENT **WATER REPELLENT**
Produit hydrofuge
Degré d'imperméabilité <1 500 mm

BASIC **SOL'S BASIC**
Des basiques à prix imbattables

PTSF **SOL'S PTSF**
Notre collection aux influences street et vintage

ESSENTIAL **SOL'S ESSENTIAL**
Nos iconiques, pensés pour tous les usages

ACTIVE **SOL'S ACTIVE**
Des vêtements techniques conçus pour bouger

EDITION **SOL'S EDITION**
Des pièces modernes, soignées dans les moindres détails

ORGANIC COTTON **COTON BIO**

RECYCLED **POLYESTER RECYCLÉ**

recycled cotton **COTON RECYCLÉ**

RECYCLED NYLON **NYLON RECYCLÉ**

| | S | M | L | XL | XXL | 3XL | 4XL* | 5XL* |
|---|---|---|---|---|---|---|---|---|
| A/B | 70/49 | 72/52 | 74/55 | 76/58 | 78/61 | 81/64 | 81/67 | 81/70 |

Les grandes tailles sont signalées par un cartouche noir.

| | 46 | 48 | 50 | 52 |
|---|---|---|---|---|
| A/B | 84/49,5 | 84/51,5 | 84/53,5 | 84/55,5 |

Inner-box

Le colisage est renseigné selon une moyenne :
Men taille L, Women taille M, Enfants taille 8 ans et Bébé taille 12 mois.

# NUANCIER 2026



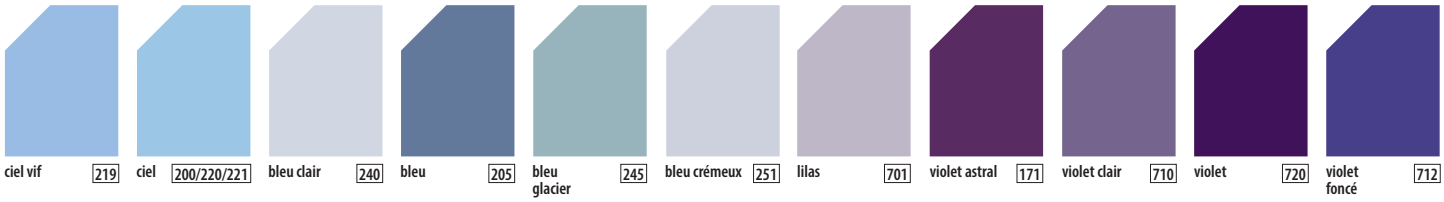


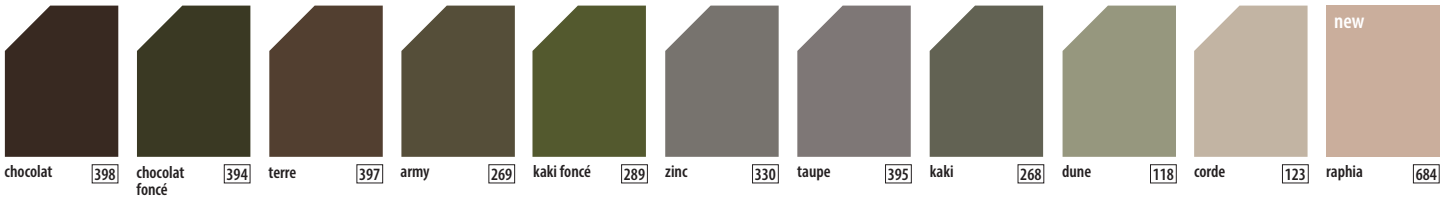





chiné

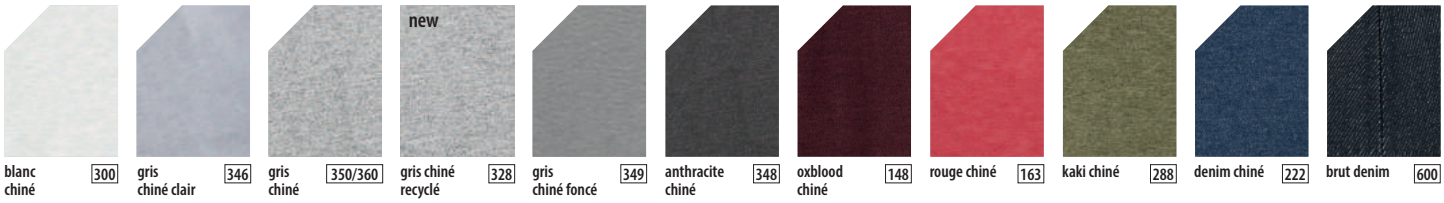


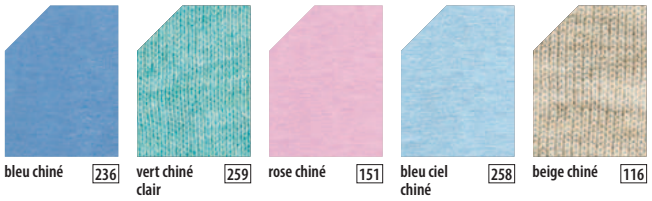


motif & fluo

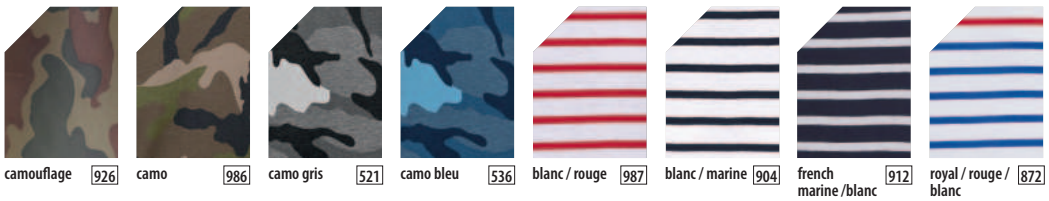


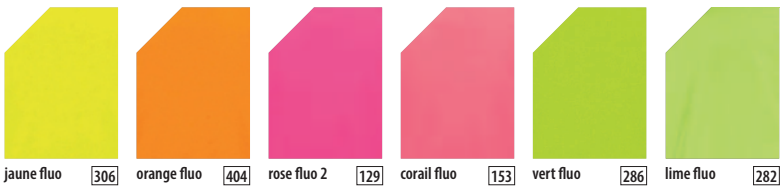


## NEOBLU




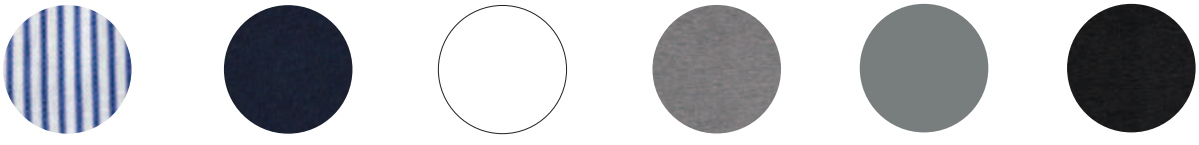




# INDEX PRODUIT PAR **RÉFÉRENCE**

| RÉFÉRENCES | GAMME | PAGE | new | twin |
|---|---|---|---|---|
| **00548** - SOL'S GORDON MEN | CORPORATE | 163 | | T |
| **00550** - SOL'S GORDON WOMEN | CORPORATE | 163 | | T |
| **00553** - SOL'S REGENT FIT | TEE-SHIRTS | 32 | | T |
| **00571** - SOL'S PRIME MEN | POLOS | 125 | | T |
| **00573** - SOL'S PRIME WOMEN | POLOS | 125 | | T |
| **00574** - SOL'S PORTLAND MEN | POLOS | 127 | | T |
| **00575** - SOL'S PORTLAND WOMEN | POLOS | 127 | | T |
| **00577** - SOL'S PASADENA MEN | POLOS | 128 | | T |
| **00578** - SOL'S PASADENA WOMEN | POLOS | 128 | | T |
| **00580** - SOL'S *Imperial* FIT | TEE-SHIRTS | 32 | | |
| **00583** - SOL'S BAMBINO | ENFANTS | 241 | | |
| **00584** - SOL'S SHERPA | SWEAT-SHIRTS | 106 | | |
| **00589** - SOL'S NORTH KIDS | ENFANTS | 250 | | |
| **00591** - SOL'S GENTLEMEN | CORPORATE | 164 | | |
| **00594** - SOL'S LONG BEACH | CASQUETTES & ACCESSOIRES | 274 | | |
| **00597** - SOL'S BLIZZARD | CASQUETTES & ACCESSOIRES | 278 | | |
| **00598** - SOL'S GATSBY | CORPORATE | 171 | | |
| **00599** - SOL'S GALA KIDS | ENFANTS | 253 | | |
| **00604** - SOL'S SOCCER | SPORT | 264 | | |
| **01159** - SOL'S SPORTY WOMEN | SPORT | 267 | | T |
| **01166** - SOL'S SPORTY KIDS | ENFANTS | 246 | | |
| **01168** - SOL'S SPIDER | SWEAT-SHIRTS | 89 | | |
| **01170** - SOL'S RIDE WOMEN | BODYWARMERS, COUPE-VENTS & PARKAS | 216 | | T |
| **01171** - SOL'S SKATE | BODYWARMERS, COUPE-VENTS & PARKAS | 212 | | |
| **01175** - SOL'S JUNE | PANTALONS, BERMUDAS & SHORTS | 227 | | |
| **01179** - SOL'S PERFORMER WOMEN | SPORT | 262 | | T |
| **01180** - SOL'S PERFORMER MEN | SPORT | 262 | | T |
| **01183** - SOL'S REGENT FIT KIDS | ENFANTS | 242 | | |
| **01188** - SOL'S CAMO MEN | TEE-SHIRTS | 61 | | |
| **01192** - SOL'S ORGANIC BAMBINO | ENFANTS | 241 | | |
| **01193** - SOL'S RIDE MEN | BODYWARMERS, COUPE-VENTS & PARKAS | 216 | | T |
| **01194** - SOL'S RACE WOMEN | POLAIRES & SOFTSHELLS | 192 | | T |
| **01195** - SOL'S RACE MEN | POLAIRES & SOFTSHELLS | 192 | | T |
| **01198** - SOL'S BANDANA | CASQUETTES & ACCESSOIRES | 279 | | |
| **01208** - SOL'S ATOLL 30 | ÉPONGE | 296 | | |
| **01209** - SOL'S ATOLL 50 | ÉPONGE | 296 | | |
| **01210** - SOL'S ATOLL 70 | ÉPONGE | 296 | | |
| **01211** - SOL'S BABIB | ENFANTS | 240 | | |
| **01221** - SOL'S SAN SIRO 2 | SPORT | 264 | | |
| **01222** - SOL'S SAN SIRO KIDS 2 | SPORT | 264 | | |
| **01398** - SOL'S MILES MEN | TEE-SHIRTS | 62 | | T |
| **01399** - SOL'S MILES WOMEN | TEE-SHIRTS | 62 | | T |
| **01400** - SOL'S MILES KIDS | ENFANTS | 245 | | |
| **01401** - SOL'S MILES BABY | ENFANTS | 240 | | |
| **01402** - SOL'S MARINE MEN | TEE-SHIRTS | 62 | | T |
| **01403** - SOL'S MARINE WOMEN | TEE-SHIRTS | 62 | | T |
| **01424** - SOL'S JULES MEN - LENGTH 33 | PANTALONS, BERMUDAS & SHORTS | 229 | | T |
| **01425** - SOL'S JULES WOMEN | PANTALONS, BERMUDAS & SHORTS | 229 | | T |
| **01426** - SOL'S BLAKE MEN | CORPORATE | 152 | | T |
| **01427** - SOL'S BLAKE WOMEN | CORPORATE | 152 | | T |
| **01436** - SOL'S WAVE MEN | BODYWARMERS, COUPE-VENTS & PARKAS | 207 | | T |
| **01437** - SOL'S WAVE WOMEN | BODYWARMERS, COUPE-VENTS & PARKAS | 207 | | T |
| **01616** - SOL'S REBEL | BODYWARMERS, COUPE-VENTS & PARKAS | 213 | | |
| **01618** - SOL'S SHIFT | BODYWARMERS, COUPE-VENTS & PARKAS | 211 | | |
| **01647** - SOL'S TRANSFORMER | POLAIRES & SOFTSHELLS | 195 | | |
| **01659** - SOL'S JASPER | PANTALONS, BERMUDAS & SHORTS | 228 | | |
| **01660** - SOL'S JACKSON | PANTALONS, BERMUDAS & SHORTS | 228 | | |
| **01668** - SOL'S BUBBLE | CASQUETTES & ACCESSOIRES | 273 | | |
| **01689** - SOL'S SANDY | PANTALONS, BERMUDAS & SHORTS | 227 | | |
| **01691** - SOL'S SECURE PRO | CASQUETTES & ACCESSOIRES | 280 | | |
| **01708** - SOL'S PHOENIX MEN | POLOS | 126 | | T |
| **01709** - SOL'S PHOENIX WOMEN | POLOS | 126 | | T |
| **01710** - SOL'S GLORY MEN | CORPORATE | 162 | | T |
| **01711** - SOL'S GLORY WOMEN | CORPORATE | 162 | | T |
| **01714** - SOL'S STONE | SWEAT-SHIRTS | 90 | | |
| **01825** - SOL'S REGENT WOMEN | TEE-SHIRTS | 26 | | T |
| **01826** - SOL'S JUSTIN WOMEN | TEE-SHIRTS | 69 | | T |
| **02071** - SOL'S SPORTY LSL MEN | SPORT | 266 | | |
| **02073** - SOL'S SPORTY TT MEN | SPORT | 266 | | T |
| **02074** - SOL'S *Imperial* LSL MEN | TEE-SHIRTS | 65 | | T |
| **02075** - SOL'S *Imperial* LSL WOMEN | TEE-SHIRTS | 65 | | T |
| **02083** - SOL'S PERFECT LSL WOMEN | POLOS | 134 | | T |
| **02084** - SOL'S JAKE MEN | PANTALONS, BERMUDAS & SHORTS | 226 | | T |
| **02085** - SOL'S JAKE WOMEN | PANTALONS, BERMUDAS & SHORTS | 226 | | T |
| **02087** - SOL'S PERFECT LSL MEN | POLOS | 134 | | T |
| **02088** - SOL'S STAN | SWEAT-SHIRTS | 92 | | |
| **02092** - SOL'S STONE KIDS | ENFANTS | 248 | | |
| **02093** - SOL'S NORMAN MEN | POLAIRES & SOFTSHELLS | 186 | | T |
| **02094** - SOL'S NORMAN WOMEN | POLAIRES & SOFTSHELLS | 186 | | T |
| **02100** - SOL'S BARRY MEN | CORPORATE | 154 | | T |
| **02101** - SOL'S BARRY WOMEN | CORPORATE | 154 | | T |
| **02102** - SOL'S BRODY MEN | CORPORATE | 154 | | T |
| **02103** - SOL'S BRODY WOMEN | CORPORATE | 154 | | T |
| **02109** - SOL'S ROBYN | BODYWARMERS, COUPE-VENTS & PARKAS | 218 | | |
| **02110** - SOL'S WALLACE | BODYWARMERS, COUPE-VENTS & PARKAS | 204 | | |
| **02111** - SOL'S CHILL | BAGS | 288 | | |
| **02112** - SOL'S FEVER | BAGS | 288 | | |
| **02116** - SOL'S LONGCHAMP | CASQUETTES & ACCESSOIRES | 275 | | |
| **02117** - SOL'S SPORTY TT WOMEN | SPORT | 266 | | T |
| **02119** - SOL'S ETOILE | BAGS | 289 | | |
| **02120** - SOL'S JULES MEN - LENGTH 35 | PANTALONS, BERMUDAS & SHORTS | 229 | | T |
| **02121** - SOL'S JAKE KIDS | ENFANTS | 250 | | |
| **02758** - SOL'S REGENT FIT WOMEN | TEE-SHIRTS | 32 | | T |
| **02762** - SOL'S JASPER WOMEN | PANTALONS, BERMUDAS & SHORTS | 228 | | T |
| **02887** - SOL'S RACE BW MEN | POLAIRES & SOFTSHELLS | 190 | | T |
| **02888** - SOL'S RACE BW WOMEN | POLAIRES & SOFTSHELLS | 190 | | T |
| **02889** - SOL'S WILSON BW MEN | BODYWARMERS, COUPE-VENTS & PARKAS | 209 | | T |
| **02890** - SOL'S WILSON BW WOMEN | BODYWARMERS, COUPE-VENTS & PARKAS | 209 | | T |
| **02898** - SOL'S WILSON MEN | BODYWARMERS, COUPE-VENTS & PARKAS | 216 | | T |
| **02899** - SOL'S WILSON WOMEN | BODYWARMERS, COUPE-VENTS & PARKAS | 216 | | T |
| **02914** - SOL'S BINGO | CASQUETTES & ACCESSOIRES | 281 | | |
| **02916** - SOL'S VICTOIRE BW MEN | BODYWARMERS, COUPE-VENTS & PARKAS | 209 | | T |
| **02917** - SOL'S JARED MEN | PANTALONS, BERMUDAS & SHORTS | 230 | | T |
| **02918** - SOL'S JARED WOMEN | PANTALONS, BERMUDAS & SHORTS | 230 | | T |
| **02920** - SOL'S BOSTON FIT | CORPORATE | 148 | | T |
| **02922** - SOL'S BALTIMORE FIT | CORPORATE | 146 | | T |
| **02929** - SOL'S ODEON | BAGS | 289 | | |
| **02930** - SOL'S MARCEAU | BAGS | 289 | | |
| **02932** - SOL'S GARNER | CORPORATE | 171 | | |
| **02936** - SOL'S ATOLL 100 | ÉPONGE | 296 | | |
| **02937** - SOL'S VICTOIRE BW WOMEN | BODYWARMERS, COUPE-VENTS & PARKAS | 209 | | T |
| **02940** - SOL'S *Imperial* V MEN | TEE-SHIRTS | 55 | | T |
| **02941** - SOL'S *Imperial* V WOMEN | TEE-SHIRTS | 55 | | T |
| **02945** - SOL'S MILLENIUM MEN | TEE-SHIRTS | 52 | | T |
| **02946** - SOL'S MILLENIUM WOMEN | TEE-SHIRTS | 52 | | T |
| **02947** - SOL'S *Imperial* LSL KIDS | ENFANTS | 247 | | |
| **02949** - SOL'S PRESTIGE MEN | POLOS | 129 | | T |
| **02950** - SOL'S PRESTIGE WOMEN | POLOS | 129 | | T |
| **02990** - SOL'S SULLY | SWEAT-SHIRTS | 100 | | |
| **02991** - SOL'S SPENCER | SWEAT-SHIRTS | 101 | | |
| **02995** - SOL'S SPRINT | SPORT | 261 | | |
| **02998** - SOL'S SEATTLE | SWEAT-SHIRTS | 101 | | |
| **03090** - SOL'S RADIAN MEN | POLAIRES & SOFTSHELLS | 192 | | T |
| **03091** - SOL'S BUBBLE KIDS | ENFANTS | 252 | | |
| **03099** - SOL'S MATELOT LSL MEN | TEE-SHIRTS | 63 | | T |
| **03100** - SOL'S MATELOT LSL WOMEN | TEE-SHIRTS | 63 | | T |
| **03101** - SOL'S MATELOT LSL KIDS | ENFANTS | 245 | | |
| **03105** - SOL'S SPIKE MEN | SWEAT-SHIRTS | 100 | | T |
| **03106** - SOL'S SPIKE WOMEN | SWEAT-SHIRTS | 100 | | T |
| **03107** - SOL'S RADIAN WOMEN | POLAIRES & SOFTSHELLS | 192 | | T |
| **03162** - NEOBLU GABIN MEN | CORPORATE | 166 | | T |
| **03163** - NEOBLU GABIN WOMEN | CORPORATE | 166 | | T |
| **03164** - NEOBLU MARIUS MEN | CORPORATE | 169 | | T |
| **03165** - NEOBLU MARIUS WOMEN | CORPORATE | 169 | | T |
| **03166** - NEOBLU MAX MEN | CORPORATE | 169 | | T |
| **03167** - NEOBLU MAX WOMEN | CORPORATE | 169 | | T |
| **03168** - NEOBLU CONSTANCE | CORPORATE | 165 | | |
| **03169** - NEOBLU MARCEL MEN | CORPORATE | 167 | | T |
| **03170** - NEOBLU MARCEL WOMEN | CORPORATE | 167 | | T |
| **03171** - NEOBLU CAMILLE | CORPORATE | 165 | | |
| **03172** - NEOBLU ARTHUR MEN | BODYWARMERS, COUPE-VENTS & PARKAS | 207 | | T |
| **03173** - NEOBLU ARTHUR WOMEN | BODYWARMERS, COUPE-VENTS & PARKAS | 207 | | T |
| **03174** - NEOBLU ANTOINE MEN | BODYWARMERS, COUPE-VENTS & PARKAS | 215 | | T |
| **03175** - NEOBLU ANTOINE WOMEN | BODYWARMERS, COUPE-VENTS & PARKAS | 215 | | T |
| **03178** - NEOBLU GUSTAVE MEN | PANTALONS, BERMUDAS & SHORTS | 231 | | T |
| **03179** - NEOBLU GUSTAVE WOMEN | PANTALONS, BERMUDAS & SHORTS | 231 | | T |
| **03180** - NEOBLU GASPARD MEN | PANTALONS, BERMUDAS & SHORTS | 231 | | T |
| **03181** - NEOBLU GASPARD WOMEN | PANTALONS, BERMUDAS & SHORTS | 231 | | T |
| **03182** - NEOBLU BLAISE MEN | CORPORATE | 155 | | T |
| **03183** - NEOBLU BLAISE WOMEN | CORPORATE | 155 | | T |
| **03188** - NEOBLU OWEN MEN | POLOS | 133 | | T |
| **03189** - NEOBLU OWEN WOMEN | POLOS | 133 | | T |
| **03194** - NEOBLU NELSON MEN | SWEAT-SHIRTS | 110 | | |
| **03196** - NEOBLU NICHOLAS MEN | SWEAT-SHIRTS | 111 | | |
| **03198** - NEOBLU BALTHAZAR MEN | CORPORATE | 156 | | T |
| **03199** - NEOBLU BALTHAZAR WOMEN | CORPORATE | 156 | | T |
| **03200** - NEOBLU TOMMY | CORPORATE | 170 | | |
| **03201** - NEOBLU TEDDY | CORPORATE | 170 | | |
| **03203** - NEOBLU TEODOR | CORPORATE | 170 | | |
| **03204** - NEOBLU TOM | CASQUETTES & ACCESSOIRES | 276 | | |
| **03205** - NEOBLU TARA | CORPORATE | 171 | | |
| **03257** - RTP TEMPO 185 WOMEN | TEE-SHIRTS | 58 | | T |
| **03270** - RTP TEMPO 185 MEN | TEE-SHIRTS | 58 | | T |
| **03272** - ATF LÉON | TEE-SHIRTS | 56 | | T |
| **03273** - ATF LOLA | TEE-SHIRTS | 56 | | T |
| **03274** - ATF LOU | ENFANTS | 245 | | |
| **03564** - SOL'S EPIC | TEE-SHIRTS | 34 | | |
| **03565** - SOL'S PIONEER MEN | TEE-SHIRTS | 40 | | T |
| **03566** - SOL'S PLANET MEN | POLOS | 118 | | T |
| **03567** - SOL'S SPACE | SWEAT-SHIRTS | 94 | | |
| **03568** - SOL'S STELLAR | SWEAT-SHIRTS | 95 | | |
| **03569** - SOL'S GAMMA | CORPORATE | 173 | | |
| **03572** - NEOBLU OCTAVE MEN | POLOS | 132 | | |
| **03574** - SOL'S COMET | SWEAT-SHIRTS | 96 | | |
| **03575** - SOL'S PLANET WOMEN | POLOS | 118 | | T |
| **03576** - SOL'S STELLAR KIDS | ENFANTS | 248 | | |
| **03578** - SOL'S PIONEER KIDS | ENFANTS | 244 | | |
| **03579** - SOL'S PIONEER WOMEN | TEE-SHIRTS | 40 | | T |
| **03580** - SOL'S CRUSADER KIDS | ENFANTS | 243 | | |
| **03581** - SOL'S CRUSADER WOMEN | TEE-SHIRTS | 28 | | T |
| **03582** - SOL'S CRUSADER MEN | TEE-SHIRTS | 28 | | T |
| **03643** - ATF THOMAS | BAGS | 290 | | |
| **03775** - NEOBLU LORIS | TEE-SHIRTS | 60 | | |
| **03777** - NEOBLU BASILE MEN | CORPORATE | 156 | | T |
| **03778** - NEOBLU GERMAIN MEN | CORPORATE | 166 | | T |
| **03779** - NEOBLU GERMAIN WOMEN | CORPORATE | 166 | | T |
| **03780** - NEOBLU MAEL | CORPORATE | 167 | | |
| **03781** - NEOBLU ANDREA | BODYWARMERS, COUPE-VENTS & PARKAS | 214 | | |
| **03787** - NEOBLU BART WOMEN | CORPORATE | 157 | | T |
| **03791** - NEOBLU BASILE WOMEN | CORPORATE | 156 | | T |
| **03792** - NEOBLU BART MEN | CORPORATE | 157 | | T |
| **03793** - NEOBLU ACHILLE MEN | POLAIRES & SOFTSHELLS | 197 | | T |
| **03794** - NEOBLU ACHILLE WOMEN | POLAIRES & SOFTSHELLS | 197 | | T |
| **03795** - NEOBLU CHLOE | CORPORATE | 165 | | |
| **03797** - NEOBLU CHARLIE | CASQUETTES & ACCESSOIRES | 281 | | |
| **03805** - SOL'S ODYSSEY | TEE-SHIRTS | 45 | | |
| **03806** - SOL'S BOXY MEN | TEE-SHIRTS | 46 | | T |
| **03807** - SOL'S BOXY WOMEN | TEE-SHIRTS | 46 | | T |
| **03808** - SOL'S JET MEN | PANTALONS, BERMUDAS & SHORTS | 225 | | T |
| **03809** - SOL'S JET WOMEN | PANTALONS, BERMUDAS & SHORTS | 225 | | T |
| **03810** - SOL'S JUMBO | PANTALONS, BERMUDAS & SHORTS | 226 | | |
| **03812** - SOL'S CARTER | SWEAT-SHIRTS | 85 | | |
| **03813** - SOL'S CONNOR | SWEAT-SHIRTS | 104 | | |
| **03814** - SOL'S COLUMBIA | SWEAT-SHIRTS | 86 | | |
| **03815** - SOL'S CONDOR | SWEAT-SHIRTS | 82 | | |
| **03818** - SOL'S COLLINS | SWEAT-SHIRTS | 93 | | |
| **03819** - SOL'S JILL | PANTALONS, BERMUDAS & SHORTS | 227 | | |
| **03820** - SOL'S DOCKER | PANTALONS, BERMUDAS & SHORTS | 235 | | |
| **03822** - SOL'S FACTOR BW | POLAIRES & SOFTSHELLS | 184 | | |
| **03823** - SOL'S FACTOR MEN | POLAIRES & SOFTSHELLS | 185 | | T |
| **03824** - SOL'S FACTOR WOMEN | POLAIRES & SOFTSHELLS | 185 | | T |
| **03825** - SOL'S FALCON BW MEN | POLAIRES & SOFTSHELLS | 191 | | T |
| **03826** - SOL'S FALCON BW WOMEN | POLAIRES & SOFTSHELLS | 191 | | T |
| **03827** - SOL'S FALCON MEN | POLAIRES & SOFTSHELLS | 194 | | T |
| **03828** - SOL'S FALCON WOMEN | POLAIRES & SOFTSHELLS | 194 | | T |
| **03829** - SOL'S AWAKE | BAGS | 287 | | |
| **03886** - ATF ALIX | SWEAT-SHIRTS | 109 | | |
| **03888** - ATF SACHA | TEE-SHIRTS | 57 | | |
| **03933** - NEOBLU RELAX OSCAR MEN | POLOS | 132 | | |
| **03980** - SOL'S CRUSADER TT | TEE-SHIRTS | 70 | | |
| **03981** - SOL'S LEGEND | TEE-SHIRTS | 42 | | T |
| **03982** - SOL'S PIONEER LSL | TEE-SHIRTS | 66 | | |
| **03983** - SOL'S PRIME LSL | POLOS | 135 | | |
| **03985** - NEOBLU STUART WOMEN | CORPORATE | 160 | | T |
| **03986** - NEOBLU STEFAN | CORPORATE | 161 | | |
| **03987** - NEOBLU SULLIVAN MEN | CORPORATE | 161 | | T |
| **03988** - NEOBLU SULLIVAN WOMEN | CORPORATE | 161 | | T |
| **03989** - SOL'S NOAH | BODYWARMERS, COUPE-VENTS & PARKAS | 213 | | |

| RÉFÉRENCES | GAMME | PAGE | new | twin |
|---|---|---|---|---|
| **03990** - SOL'S HERITAGE | SWEAT-SHIRTS | 104 | | |
| **03991** - SOL'S ORIGIN | SWEAT-SHIRTS | 103 | | |
| **03992** - SOL'S CENTURY | PANTALONS, BERMUDAS & SHORTS | 224 | | |
| **03995** - SOL'S FALCON 3IN1 | POLAIRES & SOFTSHELLS | 195 | | |
| **03996** - SOL'S LEGACY | TEE-SHIRTS | 48 | | |
| **03997** - SOL'S BUCKET TWILL | CASQUETTES & ACCESSOIRES | 276 | | |
| **03998** - SOL'S BUCKET 2IN1 | CASQUETTES & ACCESSOIRES | 277 | | |
| **03999** - SOL'S BUCKET NYLON | CASQUETTES & ACCESSOIRES | 277 | | |
| **04002** - NEOBLU ALFI MEN | BODYWARMERS, COUPE-VENTS & PARKAS | 220 | | T |
| **04005** - NEOBLU ALFI WOMEN | BODYWARMERS, COUPE-VENTS & PARKAS | 220 | | T |
| **04007** - ATF TRISTAN | BAGS | 290 | | |
| **04020** - SOL'S STREAM BW MEN | BODYWARMERS, COUPE-VENTS & PARKAS | 208 | | T |
| **04021** - SOL'S STREAM BW WOMEN | BODYWARMERS, COUPE-VENTS & PARKAS | 208 | | T |
| **04022** - SOL'S FINCH | POLAIRES & SOFTSHELLS | 188 | | |
| **04037** - NEOBLU STUART MEN | CORPORATE | 160 | | T |
| **04038** - ATF TRISTAN XL | BAGS | 293 | | |
| **04039** - ATF FELIX | BAGS | 292 | | |
| **04041** - SOL'S FURY BW | POLAIRES & SOFTSHELLS | 189 | | |
| **04042** - SOL'S FURY | POLAIRES & SOFTSHELLS | 189 | | |
| **04043** - SOL'S AUTHENTIC | SWEAT-SHIRTS | 102 | | |
| **04044** - ATF GABRIEL | SWEAT-SHIRTS | 109 | | |
| **04089** - SOL'S AUSTIN | BAGS | 282 | | |
| **04091** - SOL'S STOCKHOLM | BAGS | 287 | | |
| **04092** - SOL'S SEOUL | CASQUETTES & ACCESSOIRES | 276 | | |
| **04093** - SOL'S BALI | BAGS | 283 | | |
| **04094** - SOL'S GLASGOW | CORPORATE | 172 | | |
| **04095** - SOL'S GENOVA | BAGS | 284 | | |
| **04096** - SOL'S APOLLO | CASQUETTES & ACCESSOIRES | 272 | | |
| **04097** - SOL'S MAJORCA | BAGS | 284 | | |
| **04099** - SOL'S ATLANTA | BAGS | 286 | | |
| **04100** - SOL'S ROMA | BAGS | 283 | | |
| **04101** - SOL'S IBIZA | BAGS | 283 | | |
| **04102** - SOL'S TOKYO | BAGS | 285 | | |
| **04103** - SOL'S CONSCIOUS | BAGS | 285 | | |
| **04203** - SOL'S TUNER | TEE-SHIRTS | 36 | | |
| **04232** - SOL'S CONSTELLATION | SWEAT-SHIRTS | 97 | | |
| **04233** - SOL'S RE CRUSADER | TEE-SHIRTS | 30 | | |
| **04234** - SOL'S CONRAD | SWEAT-SHIRTS | 87 | | |
| **04237** - SOL'S CALIPSO | SWEAT-SHIRTS | 99 | | |
| **04238** - SOL'S CONDOR KIDS | ENFANTS | 249 | | |
| **04239** - SOL'S COLUMBIA KIDS | ENFANTS | 249 | | |
| **04240** - SOL'S COOPER | SWEAT-SHIRTS | 88 | | |
| **04241** - SOL'S PLANET LSL | POLOS | 135 | | |
| **04242** - SOL'S PEGASE | POLOS | 119 | | |
| **04288** - SOL'S SAFETY PRO | CASQUETTES & ACCESSOIRES | 280 | | |
| **04321** - RTP APPAREL VISION | TEE-SHIRTS | 59 | | |
| **04330** - ATF PIERROT | POLOS | 131 | | |
| **04331** - ATF TANGUY | CORPORATE | 173 | | |
| **04332** - ATF BRIEUC | BAGS | 293 | | |
| **04333** - ATF GAËL | BAGS | 291 | | |
| **04334** - ATF CÔME | BAGS | 291 | | |
| **04335** - ATF MAÉ | BAGS | 291 | | |
| **04337** - NEOBLU OREL | POLOS | 131 | | |
| **04338** - NEOBLU BAPTISTE MEN | CORPORATE | 159 | | T |
| **04339** - NEOBLU BAPTISTE WOMEN | CORPORATE | 159 | | T |
| **04341** - SOL'S GRANADA | CORPORATE | 172 | | |
| **04342** - SOL'S STAVENGER | CASQUETTES & ACCESSOIRES | 278 | | |
| **04343** - SOL'S TEKAPO | CASQUETTES & ACCESSOIRES | 275 | | |
| **04344** - ATF CLOVIS | BAGS | 292 | | |
| **04396** - NEOBLU OWEN LSL MEN | POLOS | 133 | | T |
| **04397** - NEOBLU OWEN LSL WOMEN | POLOS | 133 | | T |
| **04439** - SOL'S PACIFIC | POLOS | 123 | | T |
| **04440** - SOL'S PACIFIC WOMEN | POLOS | 123 | | T |
| **04441** - SOL'S PACIFIC LSL | POLOS | 136 | | |
| **04442** - SOL'S PITCHER | SPORT | 260 | | |
| **04443** - SOL'S MONARCH WOMEN | TEE-SHIRTS | 64 | | T |
| **04444** - SOL'S STREAM HOODED MEN | BODYWARMERS, COUPE-VENTS & PARKAS | 217 | | T |
| **04445** - SOL'S STREAM HOODED WOMEN | BODYWARMERS, COUPE-VENTS & PARKAS | 217 | | T |
| **04446** - SOL'S STREAM BW KIDS | ENFANTS | 251 | | |
| **04447** - SOL'S RACE HOODED MEN | POLAIRES & SOFTSHELLS | 196 | | T |
| **04448** - SOL'S RACE HOODED WOMEN | POLAIRES & SOFTSHELLS | 196 | | T |
| **04449** - SOL'S FALCON PADDED MEN | POLAIRES & SOFTSHELLS | 199 | | T |
| **04450** - SOL'S FALCON PADDED WOMEN | POLAIRES & SOFTSHELLS | 199 | | T |
| **04451** - SOL'S BLINK | CASQUETTES & ACCESSOIRES | 277 | | |
| **04452** - SOL'S PABLO | TEE-SHIRTS | 68 | | |
| **04453** - SOL'S THERMAL T | TEE-SHIRTS | 67 | | |

| RÉFÉRENCES | GAMME | PAGE | new | twin |
|---|---|---|---|---|
| **04454** - NEOBLU EDGAR | CORPORATE | 174 | | |
| **04455** - NEOBLU EROLD | CORPORATE | 175 | | |
| **04456** - NEOBLU EMILE | CORPORATE | 175 | | |
| **04457** - NEOBLU EDMOND | CORPORATE | 176 | | |
| **04458** - NEOBLU EUGENE | CORPORATE | 177 | | T |
| **04459** - NEOBLU EUGENIE | CORPORATE | 177 | | T |
| **04461** - SOL'S EXPLORER | TEE-SHIRTS | 35 | N | |
| **04501** - SOL'S PULSE WOMEN | POLOS | 124 | | T |
| **04502** - SOL'S PULSE | POLOS | 124 | | T |
| **04728** - SOL'S TITAN | TEE-SHIRTS | 33 | N | |
| **04740** - NEOBLU ASTRA | BODYWARMERS, COUPE-VENTS & PARKAS | 221 | N | |
| **04745** - SOL'S BUZZ KIDS | ENFANTS | 252 | N | |
| **04758** - SOL'S SHIELD | BODYWARMERS, COUPE-VENTS & PARKAS | 210 | N | |
| **04759** - SOL'S NITRO | POLAIRES & SOFTSHELLS | 187 | N | |
| **04765** - SOL'S REGENT V | TEE-SHIRTS | 54 | N | T |
| **04766** - SOL'S REGENT V WOMEN | TEE-SHIRTS | 54 | N | T |
| **04769** - SOL'S PALERMO | POLOS | 130 | N | |
| **04770** - SOL'S BAILEY MEN | CORPORATE | 153 | N | T |
| **04771** - SOL'S BAILEY WOMEN | CORPORATE | 153 | N | T |
| **04773** - SOL'S SPRINT KIDS | ENFANTS | 246 | N | |
| **04774** - SOL'S THUNDER | SPORT | 260 | N | |
| **04776** - SOL'S LEGEND WOMEN | TEE-SHIRTS | 42 | N | T |
| **04787** - SOL'S VORTEX | SPORT | 258 | N | T |
| **04788** - SOL'S VORTEX WOMEN | SPORT | 258 | N | T |
| **04796** - NEOBLU BENNETT MEN | CORPORATE | 158 | N | T |
| **04797** - NEOBLU BENNETT WOMEN | CORPORATE | 158 | N | T |
| **04800** - NEOBLU ANTON | BODYWARMERS, COUPE-VENTS & PARKAS | 214 | N | |
| **04802** - NEOBLU MADDEN | CORPORATE | 168 | N | |
| **04809** - SOL'S FALCON PADDED BW | POLAIRES & SOFTSHELLS | 191 | N | |
| **04810** - SOL'S STORM | SPORT | 263 | N | |
| **04811** - SOL'S LILIA | TEE-SHIRTS | 49 | N | |
| **04812** - SOL'S NINO | TEE-SHIRTS | 51 | N | |
| **04813** - SOL'S CLIFF | TEE-SHIRTS | 47 | N | |
| **04814** - SOL'S SARA | TEE-SHIRTS | 50 | N | |
| **04815** - SOL'S REVERSE | BODYWARMERS, COUPE-VENTS & PARKAS | 219 | N | |
| **04816** - SOL'S JUNIOR | SWEAT-SHIRTS | 105 | N | |
| **04817** - SOL'S ARTO | PANTALONS, BERMUDAS & SHORTS | 224 | N | |
| **04818** - SOL'S JELO | SWEAT-SHIRTS | 103 | N | |
| **04853** - SOL'S CAMERON | SWEAT-SHIRTS | 84 | N | |
| **04859** - SOL'S LYAM | TEE-SHIRTS | 44 | N | |
| **11150** - SOL'S VICTORY | TEE-SHIRTS | 53 | | T |
| **11190** - SOL'S FUNKY | TEE-SHIRTS | 61 | | T |
| **11310** - SOL'S PEOPLE | POLOS | 122 | | T |
| **11328** - SOL'S STAR | POLOS | 134 | | |
| **11338** - SOL'S PASSION | POLOS | 121 | | T |
| **11342** - SOL'S SUMMER II | POLOS | 121 | | T |
| **11344** - SOL'S SUMMER II KIDS | ENFANTS | 247 | | |
| **11346** - SOL'S PERFECT MEN | POLOS | 120 | | T |
| **11347** - SOL'S PERFECT WOMEN | POLOS | 120 | | T |
| **11353** - SOL'S WINTER II | POLOS | 136 | | |
| **11362** - SOL'S SPRING II | POLOS | 122 | | T |
| **11365** - SOL'S PRACTICE | POLOS | 129 | | |
| **11376** - SOL'S PRESCOTT WOMEN | POLOS | 126 | | T |
| **11377** - SOL'S PRESCOTT MEN | POLOS | 126 | | T |
| **11380** - SOL'S REGENT | TEE-SHIRTS | 26 | | T |
| **11388** - SOL'S MOON | TEE-SHIRTS | 53 | | T |
| **11420** - SOL'S MONARCH | TEE-SHIRTS | 64 | | T |
| **11465** - SOL'S JUSTIN | TEE-SHIRTS | 69 | | T |
| **11475** - SOL'S JANE | TEE-SHIRTS | 69 | | |
| **11500** - SOL'S *Imperial* | TEE-SHIRTS | 38 | | T |
| **11502** - SOL'S *Imperial* WOMEN | TEE-SHIRTS | 38 | | T |
| **11770** - SOL'S *Imperial* KIDS | ENFANTS | 244 | | |
| **11775** - SOL'S SUBLIMA | TEE-SHIRTS | 61 | | |
| **11939** - SOL'S SPORTY | SPORT | 267 | | T |
| **11970** - SOL'S REGENT KIDS | ENFANTS | 243 | | |
| **11981** - SOL'S CHERRY | ENFANTS | 242 | | |
| **13250** - SOL'S NEW SUPREME | SWEAT-SHIRTS | 107 | | |
| **16000** - SOL'S BOSTON | CORPORATE | 148 | | T |
| **16010** - SOL'S BRISBANE | CORPORATE | 149 | | T |
| **16020** - SOL'S EMBASSY | CORPORATE | 148 | | T |
| **16030** - SOL'S ELITE | CORPORATE | 149 | | T |
| **16040** - SOL'S BALTIMORE | CORPORATE | 146 | | T |
| **16050** - SOL'S BRISTOL | CORPORATE | 147 | | T |
| **16060** - SOL'S EXECUTIVE | CORPORATE | 146 | | T |
| **16070** - SOL'S ESCAPE | CORPORATE | 147 | | T |
| **17000** - SOL'S BRIGHTON | CORPORATE | 150 | | T |

| RÉFÉRENCES | GAMME | PAGE | new | twin |
|---|---|---|---|---|
| **17010** - SOL'S EFFECT | CORPORATE | 150 | | |
| **17015** - SOL'S EDEN | CORPORATE | 150 | | T |
| **17020** - SOL'S EXCESS | CORPORATE | 151 | | T |
| **17030** - SOL'S BROADWAY | CORPORATE | 151 | | T |
| **32000** - SOL'S SURF | BODYWARMERS, COUPE-VENTS & PARKAS | 211 | | |
| **32300** - SOL'S SURF KIDS | ENFANTS | 251 | | |
| **43630** - SOL'S WILD | BODYWARMERS, COUPE-VENTS & PARKAS | 204 | | |
| **44001** - SOL'S WINNER | BODYWARMERS, COUPE-VENTS & PARKAS | 206 | | |
| **44002** - SOL'S WARM | BODYWARMERS, COUPE-VENTS & PARKAS | 206 | | |
| **46000** - SOL'S MISTRAL | BODYWARMERS, COUPE-VENTS & PARKAS | 212 | | |
| **46600** - SOL'S RELAX | POLAIRES & SOFTSHELLS | 193 | | T |
| **46601** - SOL'S RALLYE MEN | POLAIRES & SOFTSHELLS | 190 | | T |
| **46602** - SOL'S REPLAY MEN | POLAIRES & SOFTSHELLS | 196 | | T |
| **46604** - SOL'S ROCK MEN | POLAIRES & SOFTSHELLS | 198 | | T |
| **46800** - SOL'S ROXY | POLAIRES & SOFTSHELLS | 193 | | T |
| **46801** - SOL'S RALLYE WOMEN | POLAIRES & SOFTSHELLS | 190 | | T |
| **46802** - SOL'S REPLAY WOMEN | POLAIRES & SOFTSHELLS | 196 | | T |
| **46804** - SOL'S ROCK WOMEN | POLAIRES & SOFTSHELLS | 198 | | T |
| **47101** - SOL'S SNAKE | SWEAT-SHIRTS | 91 | | |
| **47200** - SOL'S SUNDAE | SWEAT-SHIRTS | 106 | | |
| **51000** - SOL'S NORWAY | POLAIRES & SOFTSHELLS | 182 | | |
| **54500** - SOL'S NORTH WOMEN | POLAIRES & SOFTSHELLS | 183 | | T |
| **55000** - SOL'S NORTH | POLAIRES & SOFTSHELLS | 183 | | T |
| **56000** - SOL'S NESS | POLAIRES & SOFTSHELLS | 182 | | |
| **59000** - SOL'S VIPER | BODYWARMERS, COUPE-VENTS & PARKAS | 205 | | |
| **70100** - SOL'S RIDER | BAGS | 294 | | |
| **70101** - SOL'S RIDER KIDS | ENFANTS | 253 | | |
| **70600** - SOL'S URBAN | BAGS | 282 | | |
| **70900** - SOL'S WEEK-END | BAGS | 295 | | |
| **71000** - SOL'S VOYAGER | BAGS | 295 | | |
| **74300** - SOL'S PREMIER | BAGS | 294 | | |
| **76900** - SOL'S ORGANIC ZEN | BAGS | 286 | | |
| **80503** - SOL'S EQUINOX PRO | BODYWARMERS, COUPE-VENTS & PARKAS | 204 | | |
| **80901** - SOL'S JUPITER PRO | PANTALONS, BERMUDAS & SHORTS | 234 | | |
| **80902** - SOL'S SOLSTICE PRO | PANTALONS, BERMUDAS & SHORTS | 234 | | |
| **88010** - SOL'S GALA | CORPORATE | 173 | | |
| **88020** - SOL'S GREENWICH | CORPORATE | 172 | | |
| **88100** - SOL'S BUFFALO | CASQUETTES & ACCESSOIRES | 274 | | |
| **88103** - SOL'S ARCTIC | CASQUETTES & ACCESSOIRES | 278 | | |
| **88105** - SOL'S PLAID | CASQUETTES & ACCESSOIRES | 278 | | |
| **88110** - SOL'S SUNNY | CASQUETTES & ACCESSOIRES | 273 | | |
| **88111** - SOL'S SUNNY KIDS | ENFANTS | 252 | | |
| **88112** - SOL'S SERPICO 55 | CASQUETTES & ACCESSOIRES | 279 | | |
| **88119** - SOL'S BUZZ | CASQUETTES & ACCESSOIRES | 272 | | |
| **89000** - SOL'S ISLAND 50 | ÉPONGE | 297 | | |
| **89001** - SOL'S ISLAND 70 | ÉPONGE | 297 | | |
| **89002** - SOL'S ISLAND 100 | ÉPONGE | 297 | | |
| **89007** - SOL'S BAYSIDE 50 | ÉPONGE | 298 | | |
| **89008** - SOL'S BAYSIDE 70 | ÉPONGE | 298 | | |
| **89009** - SOL'S BAYSIDE 100 | ÉPONGE | 298 | | |
| **89100** - SOL'S PALACE | ÉPONGE | 299 | | |
| **89200** - SOL'S ISLAND 30 | ÉPONGE | 297 | | |
| **90000** - SOL'S GALAXY MEN | CORPORATE | 163 | | T |
| **90010** - SOL'S GALAXY WOMEN | CORPORATE | 163 | | T |
| **90011** - SOL'S GOLDEN MEN | CORPORATE | 164 | | T |
| **90012** - SOL'S GOLDEN WOMEN | CORPORATE | 164 | | T |
| **90210** - SOL'S ANFIELD | SPORT | 264 | | |

# INDEX **PRODUIT**


| PRODUITS | REF TWIN | GAMME | PAGE | new | twin |
|---|---|---|---|---|---|
| **A** | | | | | |
| 03793 - NEOBLU ACHILLE MEN | 03794 | POLAIRES & SOFTSHELLS | 197 | | T |
| 03794 - NEOBLU ACHILLE WOMEN | 03793 | POLAIRES & SOFTSHELLS | 197 | | T |
| 04002 - NEOBLU ALFI MEN | 04005 | BODYWARMERS, COUPE-VENTS & PARKAS | 220 | | T |
| 04005 - NEOBLU ALFI WOMEN | 04002 | BODYWARMERS, COUPE-VENTS & PARKAS | 220 | | T |
| 03886 - ATF ALIX | | SWEAT-SHIRTS | 109 | | |
| 03781 - NEOBLU ANDREA | | BODYWARMERS, COUPE-VENTS & PARKAS | 214 | | |
| 90210 - SOL'S ANFIELD | | SPORT | 264 | | |
| 03174 - NEOBLU ANTOINE MEN | 03175 | BODYWARMERS, COUPE-VENTS & PARKAS | 215 | | T |
| 03175 - NEOBLU ANTOINE WOMEN | 03174 | BODYWARMERS, COUPE-VENTS & PARKAS | 215 | | T |
| 04800 - NEOBLU ANTON | | BODYWARMERS, COUPE-VENTS & PARKAS | 214 | N | |
| 04096 - SOL'S APOLLO | | CASQUETTES & ACCESSOIRES | 272 | | |
| 88103 - SOL'S ARCTIC | | CASQUETTES & ACCESSOIRES | 278 | | |
| 03172 - NEOBLU ARTHUR MEN | 03173 | BODYWARMERS, COUPE-VENTS & PARKAS | 207 | | T |
| 03173 - NEOBLU ARTHUR WOMEN | 03172 | BODYWARMERS, COUPE-VENTS & PARKAS | 207 | | T |
| 04817 - SOL'S ARTO | | PANTALONS, BERMUDAS & SHORTS | 224 | N | |
| 04740 - NEOBLU ASTRA | | BODYWARMERS, COUPE-VENTS & PARKAS | 221 | N | |
| 04099 - SOL'S ATLANTA | | BAGS | 286 | | |
| 02936 - SOL'S ATOLL 100 | | ÉPONGE | 296 | | |
| 01208 - SOL'S ATOLL 30 | | ÉPONGE | 296 | | |
| 01209 - SOL'S ATOLL 50 | | ÉPONGE | 296 | | |
| 01210 - SOL'S ATOLL 70 | | ÉPONGE | 296 | | |
| 04089 - SOL'S AUSTIN | | BAGS | 282 | | |
| 04043 - SOL'S AUTHENTIC | | SWEAT-SHIRTS | 102 | | |
| 03829 - SOL'S AWAKE | | BAGS | 287 | | |
| **B** | | | | | |
| 01211 - SOL'S BABIB | | ENFANTS | 240 | | |
| 04770 - SOL'S BAILEY MEN | 04771 | CORPORATE | 153 | N | T |
| 04771 - SOL'S BAILEY WOMEN | 04770 | CORPORATE | 153 | N | T |
| 04093 - SOL'S BALI | | BAGS | 283 | | |
| 03198 - NEOBLU BALTHAZAR MEN | 03199 | CORPORATE | 156 | | T |
| 03199 - NEOBLU BALTHAZAR WOMEN | 03198 | CORPORATE | 156 | | T |
| 16040 - SOL'S BALTIMORE | 16060 | CORPORATE | 146 | | T |
| 02922 - SOL'S BALTIMORE FIT | 16060 | CORPORATE | 146 | | T |
| 00583 - SOL'S BAMBINO | | ENFANTS | 241 | | |
| 01198 - SOL'S BANDANA | | CASQUETTES & ACCESSOIRES | 279 | | |
| 04338 - NEOBLU BAPTISTE MEN | 04339 | CORPORATE | 159 | | T |
| 04339 - NEOBLU BAPTISTE WOMEN | 02101 | CORPORATE | 159 | | T |
| 02100 - SOL'S BARRY MEN | 02101 | CORPORATE | 154 | | T |
| 02101 - SOL'S BARRY WOMEN | 03791 | CORPORATE | 154 | | T |
| 03792 - NEOBLU BART MEN | 03787 | CORPORATE | 157 | | T |
| 03787 - NEOBLU BART WOMEN | 03792 | CORPORATE | 157 | | T |
| 03777 - NEOBLU BASILE MEN | 03791 | CORPORATE | 156 | | T |
| 03791 - NEOBLU BASILE WOMEN | 03777 | CORPORATE | 156 | | T |
| 89009 - SOL'S BAYSIDE 100 | | ÉPONGE | 298 | | |
| 89007 - SOL'S BAYSIDE 50 | | ÉPONGE | 298 | | |
| 89008 - SOL'S BAYSIDE 70 | | ÉPONGE | 298 | | |
| 04796 - NEOBLU BENNETT MEN | 04797 | CORPORATE | 158 | N | T |
| 04797 - NEOBLU BENNETT WOMEN | 04796 | CORPORATE | 158 | N | T |
| 02914 - SOL'S BINGO | | CASQUETTES & ACCESSOIRES | 281 | | |
| 03182 - NEOBLU BLAISE MEN | 03183 | CORPORATE | 155 | | T |
| 03183 - NEOBLU BLAISE WOMEN | 03182 | CORPORATE | 155 | | T |
| 01426 - SOL'S BLAKE MEN | 01427 | CORPORATE | 152 | | T |
| 01427 - SOL'S BLAKE WOMEN | 01426 | CORPORATE | 152 | | T |
| 04451 - SOL'S BLINK | | CASQUETTES & ACCESSOIRES | 277 | | |
| 00597 - SOL'S BLIZZARD | | CASQUETTES & ACCESSOIRES | 278 | | |
| 16000 - SOL'S BOSTON | 16020 | CORPORATE | 148 | | T |
| 02920 - SOL'S BOSTON FIT | 16020 | CORPORATE | 148 | | T |
| 03806 - SOL'S BOXY MEN | 03807 | TEE-SHIRTS | 46 | | T |
| 03807 - SOL'S BOXY WOMEN | 03806 | TEE-SHIRTS | 46 | | T |
| 04332 - ATF BRIEUC | | BAGS | 293 | | |
| 17000 - SOL'S BRIGHTON | 17010 | CORPORATE | 150 | | T |
| 16010 - SOL'S BRISBANE | 16030 | CORPORATE | 149 | | T |
| 16050 - SOL'S BRISTOL | 16070 | CORPORATE | 147 | | T |
| 17030 - SOL'S BROADWAY | 17020 | CORPORATE | 151 | | T |
| 02102 - SOL'S BRODY MEN | 02103 | CORPORATE | 154 | | T |
| 02103 - SOL'S BRODY WOMEN | 02102 | CORPORATE | 154 | | T |
| 01668 - SOL'S BUBBLE | | CASQUETTES & ACCESSOIRES | 273 | | |
| 03091 - SOL'S BUBBLE KIDS | | ENFANTS | 252 | | |
| 03998 - SOL'S BUCKET 2IN1 | | CASQUETTES & ACCESSOIRES | 277 | | |
| 03999 - SOL'S BUCKET NYLON | | CASQUETTES & ACCESSOIRES | 277 | | |
| 03997 - SOL'S BUCKET TWILL | | CASQUETTES & ACCESSOIRES | 276 | | |
| 88100 - SOL'S BUFFALO | | CASQUETTES & ACCESSOIRES | 274 | | |
| 88119 - SOL'S BUZZ | | CASQUETTES & ACCESSOIRES | 272 | | |
| 04745 - SOL'S BUZZ KIDS | | ENFANTS | 252 | N | |
| **C** | | | | | |
| 04237 - SOL'S CALIPSO | | SWEAT-SHIRTS | 99 | | |
| 04853 - SOL'S CAMERON | | SWEAT-SHIRTS | 84 | N | |
| 03171 - NEOBLU CAMILLE | | CORPORATE | 165 | | |
| 01188 - SOL'S CAMO MEN | | TEE-SHIRTS | 61 | | |
| 03812 - SOL'S CARTER | | SWEAT-SHIRTS | 85 | | |
| 03992 - SOL'S CENTURY | | PANTALONS, BERMUDAS & SHORTS | 224 | | |
| 03797 - NEOBLU CHARLIE | | CASQUETTES & ACCESSOIRES | 281 | | |
| 11981 - SOL'S CHERRY | | ENFANTS | 242 | | |
| 02111 - SOL'S CHILL | | BAGS | 288 | | |
| 03795 - NEOBLU CHLOE | | CORPORATE | 165 | | |
| 04813 - SOL'S CLIFF | | TEE-SHIRTS | 47 | N | |
| 04344 - ATF CLOVIS | | BAGS | 292 | | |
| 03818 - SOL'S COLLINS | | SWEAT-SHIRTS | 93 | | |
| 03814 - SOL'S COLUMBIA | | SWEAT-SHIRTS | 86 | | |
| 04239 - SOL'S COLUMBIA KIDS | | ENFANTS | 249 | | |
| 04334 - ATF CÔME | | BAGS | 291 | | |
| 03574 - SOL'S COMET | | SWEAT-SHIRTS | 96 | | |
| 03815 - SOL'S CONDOR | | SWEAT-SHIRTS | 82 | | |
| 04238 - SOL'S CONDOR KIDS | | ENFANTS | 249 | | |
| 03813 - SOL'S CONNOR | | SWEAT-SHIRTS | 104 | | |
| 04234 - SOL'S CONRAD | | SWEAT-SHIRTS | 87 | | |
| 04103 - SOL'S CONSCIOUS | | BAGS | 285 | | |
| 03168 - NEOBLU CONSTANCE | | CORPORATE | 165 | | |
| 04232 - SOL'S CONSTELLATION | | SWEAT-SHIRTS | 97 | | |
| 04240 - SOL'S COOPER | | SWEAT-SHIRTS | 88 | | |
| 03580 - SOL'S CRUSADER KIDS | | ENFANTS | 243 | | |
| 03582 - SOL'S CRUSADER MEN | 03581 | TEE-SHIRTS | 28 | | T |
| 03980 - SOL'S CRUSADER TT | | TEE-SHIRTS | 70 | | |
| 03581 - SOL'S CRUSADER WOMEN | 03582 | TEE-SHIRTS | 28 | | T |
| **D - E** | | | | | |
| 03820 - SOL'S DOCKER | | PANTALONS, BERMUDAS & SHORTS | 235 | | |
| 17015 - SOL'S EDEN | 17000 | CORPORATE | 150 | | T |
| 04454 - NEOBLU EDGAR | | CORPORATE | 174 | | |
| 04457 - NEOBLU EDMOND | | CORPORATE | 176 | | |
| 17010 - SOL'S EFFECT | | CORPORATE | 150 | | |
| 16030 - SOL'S ELITE | 16010 | CORPORATE | 149 | | T |
| 16020 - SOL'S EMBASSY | 16000 | CORPORATE | 148 | | T |
| 04456 - NEOBLU EMILE | | CORPORATE | 175 | | |
| 03564 - SOL'S EPIC | | TEE-SHIRTS | 34 | | |
| 80503 - SOL'S EQUINOX PRO | | BODYWARMERS, COUPE-VENTS & PARKAS | 204 | | |
| 04455 - NEOBLU EROLD | | CORPORATE | 175 | | |
| 16070 - SOL'S ESCAPE | 16050 | CORPORATE | 147 | | T |
| 02119 - SOL'S ETOILE | | BAGS | 289 | | |
| 04458 - NEOBLU EUGENE | 04459 | CORPORATE | 177 | | T |
| 04459 - NEOBLU EUGENIE | 04458 | CORPORATE | 177 | | T |
| 17020 - SOL'S EXCESS | 17030 | CORPORATE | 151 | | T |
| 16060 - SOL'S EXECUTIVE | 16040 | CORPORATE | 146 | | T |
| 04461 - SOL'S EXPLORER | | TEE-SHIRTS | 35 | N | |
| **F** | | | | | |
| 03822 - SOL'S FACTOR BW | | POLAIRES & SOFTSHELLS | 184 | | |
| 03823 - SOL'S FACTOR MEN | 03824 | POLAIRES & SOFTSHELLS | 185 | | T |
| 03824 - SOL'S FACTOR WOMEN | 03823 | POLAIRES & SOFTSHELLS | 185 | | T |
| 03995 - SOL'S FALCON 3IN1 | | POLAIRES & SOFTSHELLS | 195 | | |
| 03825 - SOL'S FALCON BW MEN | 03826 | POLAIRES & SOFTSHELLS | 191 | | T |
| 03826 - SOL'S FALCON BW WOMEN | 03825 | POLAIRES & SOFTSHELLS | 191 | | T |
| 03827 - SOL'S FALCON MEN | 03828 | POLAIRES & SOFTSHELLS | 194 | | T |
| 04809 - SOL'S FALCON PADDED BW | | POLAIRES & SOFTSHELLS | 191 | N | |
| 04449 - SOL'S FALCON PADDED MEN | 04450 | POLAIRES & SOFTSHELLS | 199 | | T |
| 04450 - SOL'S FALCON PADDED WOMEN | 04449 | POLAIRES & SOFTSHELLS | 199 | | T |
| 03828 - SOL'S FALCON WOMEN | 03827 | POLAIRES & SOFTSHELLS | 194 | | T |
| 04039 - ATF FELIX | | BAGS | 292 | | |
| 02112 - SOL'S FEVER | | BAGS | 288 | | |
| 04022 - SOL'S FINCH | | POLAIRES & SOFTSHELLS | 188 | | |
| 11190 - SOL'S FUNKY | | TEE-SHIRTS | 61 | | T |
| 04042 - SOL'S FURY | | POLAIRES & SOFTSHELLS | 189 | | |
| 04041 - SOL'S FURY BW | | POLAIRES & SOFTSHELLS | 189 | | |
| **G** | | | | | |
| 03162 - NEOBLU GABIN MEN | 03163 | CORPORATE | 166 | | T |
| 03163 - NEOBLU GABIN WOMEN | 03162 | CORPORATE | 166 | | T |
| 04044 - ATF GABRIEL | | SWEAT-SHIRTS | 109 | | |
| 04333 - ATF GAËL | | BAGS | 291 | | |
| 88010 - SOL'S GALA | | CORPORATE | 173 | | |
| 00599 - SOL'S GALA KIDS | | ENFANTS | 253 | | |
| 90000 - SOL'S GALAXY MEN | 90010 | CORPORATE | 163 | | T |
| 90010 - SOL'S GALAXY WOMEN | 90000 | CORPORATE | 163 | | T |
| 03569 - SOL'S GAMMA | | CORPORATE | 173 | | |
| 02932 - SOL'S GARNER | | CORPORATE | 171 | | |
| 03180 - NEOBLU GASPARD MEN | 03181 | PANTALONS, BERMUDAS & SHORTS | 231 | | T |
| 03181 - NEOBLU GASPARD WOMEN | 03180 | PANTALONS, BERMUDAS & SHORTS | 231 | | T |
| 00598 - SOL'S GATSBY | | CORPORATE | 171 | | |
| 04095 - SOL'S GENOVA | | BAGS | 284 | | |
| 00591 - SOL'S GENTLEMEN | | CORPORATE | 164 | | |
| 03778 - NEOBLU GERMAIN MEN | 03779 | CORPORATE | 166 | | T |
| 03779 - NEOBLU GERMAIN WOMEN | 03778 | CORPORATE | 166 | | T |
| 04094 - SOL'S GLASGOW | | CORPORATE | 172 | | |
| 01710 - SOL'S GLORY MEN | 01711 | CORPORATE | 162 | | T |
| 01711 - SOL'S GLORY WOMEN | 01710 | CORPORATE | 162 | | T |
| 90011 - SOL'S GOLDEN MEN | 90012 | CORPORATE | 164 | | T |
| 90012 - SOL'S GOLDEN WOMEN | 90011 | CORPORATE | 164 | | T |
| 00548 - SOL'S GORDON MEN | 00550 | CORPORATE | 163 | | T |
| 00550 - SOL'S GORDON WOMEN | 00548 | CORPORATE | 163 | | T |
| 04341 - SOL'S GRANADA | | CORPORATE | 172 | | |
| 88020 - SOL'S GREENWICH | | CORPORATE | 172 | | |
| 03178 - NEOBLU GUSTAVE MEN | 03179 | PANTALONS, BERMUDAS & SHORTS | 231 | | T |
| 03179 - NEOBLU GUSTAVE WOMEN | 03178 | PANTALONS, BERMUDAS & SHORTS | 231 | | T |
| **H - I** | | | | | |
| 03990 - SOL'S HERITAGE | | SWEAT-SHIRTS | 104 | | |
| 04101 - SOL'S IBIZA | | BAGS | 283 | | |
| 11500 - SOL'S *Imperial* | 11502 | TEE-SHIRTS | 38 | | T |
| 00580 - SOL'S *Imperial* FIT | | TEE-SHIRTS | 32 | | |
| 11770 - SOL'S *Imperial* KIDS | | ENFANTS | 244 | | |
| 02947 - SOL'S *Imperial* LSL KIDS | | ENFANTS | 247 | | |
| 02074 - SOL'S *Imperial* LSL MEN | 02075 | TEE-SHIRTS | 65 | | T |
| 02075 - SOL'S *Imperial* LSL WOMEN | 02074 | TEE-SHIRTS | 65 | | T |
| 02940 - SOL'S *Imperial* V MEN | 02941 | TEE-SHIRTS | 55 | | T |
| 02941 - SOL'S *Imperial* V WOMEN | 02940 | TEE-SHIRTS | 55 | | T |
| 11502 - SOL'S *Imperial* WOMEN | 11500 | TEE-SHIRTS | 38 | | T |
| 89002 - SOL'S ISLAND 100 | | ÉPONGE | 297 | | |
| 89200 - SOL'S ISLAND 30 | | ÉPONGE | 297 | | |
| 89000 - SOL'S ISLAND 50 | | ÉPONGE | 297 | | |
| 89001 - SOL'S ISLAND 70 | | ÉPONGE | 297 | | |
| **J** | | | | | |
| 01660 - SOL'S JACKSON | | PANTALONS, BERMUDAS & SHORTS | 228 | | |
| 02121 - SOL'S JAKE KIDS | | ENFANTS | 250 | | |
| 02084 - SOL'S JAKE MEN | 02085 | PANTALONS, BERMUDAS & SHORTS | 226 | | T |
| 02085 - SOL'S JAKE WOMEN | 02084 | PANTALONS, BERMUDAS & SHORTS | 226 | | T |
| 11475 - SOL'S JANE | | TEE-SHIRTS | 69 | | |
| 02917 - SOL'S JARED MEN | 02918 | PANTALONS, BERMUDAS & SHORTS | 230 | | T |
| 02918 - SOL'S JARED WOMEN | 02917 | PANTALONS, BERMUDAS & SHORTS | 230 | | T |
| 01659 - SOL'S JASPER | | PANTALONS, BERMUDAS & SHORTS | 228 | | |
| 02762 - SOL'S JASPER WOMEN | 01659 | PANTALONS, BERMUDAS & SHORTS | 228 | | T |
| 04818 - SOL'S JELO | | SWEAT-SHIRTS | 103 | N | |
| 03808 - SOL'S JET MEN | 03809 | PANTALONS, BERMUDAS & SHORTS | 225 | | T |
| 03809 - SOL'S JET WOMEN | 03808 | PANTALONS, BERMUDAS & SHORTS | 225 | | T |
| 03819 - SOL'S JILL | | PANTALONS, BERMUDAS & SHORTS | 227 | | |
| 01424 - SOL'S JULES MEN - LENGTH 33 | 01425 | PANTALONS, BERMUDAS & SHORTS | 229 | | T |
| 02120 - SOL'S JULES MEN - LENGTH 35 | 01425 | PANTALONS, BERMUDAS & SHORTS | 229 | | T |
| 01425 - SOL'S JULES WOMEN | 02120<br>01424 | PANTALONS, BERMUDAS & SHORTS | 229 | | T |
| 03810 - SOL'S JUMBO | | PANTALONS, BERMUDAS & SHORTS | 226 | | |
| 01175 - SOL'S JUNE | | PANTALONS, BERMUDAS & SHORTS | 227 | | |
| 04816 - SOL'S JUNIOR | | SWEAT-SHIRTS | 105 | N | |
| 80901 - SOL'S JUPITER PRO | | PANTALONS, BERMUDAS & SHORTS | 234 | | |
| 11465 - SOL'S JUSTIN | 08126 | TEE-SHIRTS | 69 | | T |
| 01826 - SOL'S JUSTIN WOMEN | 11465 | TEE-SHIRTS | 69 | | T |
| **L** | | | | | |
| 03996 - SOL'S LEGACY | | TEE-SHIRTS | 48 | | |
| 03981 - SOL'S LEGEND | 04776 | TEE-SHIRTS | 42 | | T |
| 04776 - SOL'S LEGEND WOMEN | 03981 | TEE-SHIRTS | 42 | N | T |
| 03272 - ATF LÉON | 03273 | TEE-SHIRTS | 56 | | T |
| 04811 - SOL'S LILIA | | TEE-SHIRTS | 49 | N | |
| 03273 - ATF LOLA | 03272 | TEE-SHIRTS | 56 | | T |
| 00594 - SOL'S LONG BEACH | | CASQUETTES & ACCESSOIRES | 274 | | |
| 02116 - SOL'S LONGCHAMP | | CASQUETTES & ACCESSOIRES | 275 | | |
| 03775 - NEOBLU LORIS | | TEE-SHIRTS | 60 | | |
| 03274 - ATF LOU | | ENFANTS | 245 | | |
| 04859 - SOL'S LYAM | | TEE-SHIRTS | 44 | N | |
| **M** | | | | | |
| 04802 - NEOBLU MADDEN | | CORPORATE | 168 | N | |
| 04335 - ATF MAÉ | | BAGS | 291 | | |
| 03780 - NEOBLU MAEL | | CORPORATE | 167 | | |
| 04097 - SOL'S MAJORCA | | BAGS | 284 | | |
| 02930 - SOL'S MARCEAU | | BAGS | 289 | | |
| 03169 - NEOBLU MARCEL MEN | 03170 | CORPORATE | 167 | | T |
| 03170 - NEOBLU MARCEL WOMEN | 03169 | CORPORATE | 167 | | T |
| 01402 - SOL'S MARINE MEN | 01403 | TEE-SHIRTS | 62 | | T |
| 01403 - SOL'S MARINE WOMEN | 01402 | TEE-SHIRTS | 62 | | T |
| 03164 - NEOBLU MARIUS MEN | 03165 | CORPORATE | 169 | | T |
| 03165 - NEOBLU MARIUS WOMEN | 03164 | CORPORATE | 169 | | T |
| 03101 - SOL'S MATELOT LSL KIDS | | ENFANTS | 245 | | |
| 03099 - SOL'S MATELOT LSL MEN | 03100 | TEE-SHIRTS | 63 | | T |
| 03100 - SOL'S MATELOT LSL WOMEN | 03099 | TEE-SHIRTS | 63 | | T |
| 03166 - NEOBLU MAX MEN | 03167 | CORPORATE | 169 | | T |
| 03167 - NEOBLU MAX WOMEN | 03166 | CORPORATE | 169 | | T |
| 01401 - SOL'S MILES BABY | | ENFANTS | 240 | | |
| 01400 - SOL'S MILES KIDS | | ENFANTS | 245 | | |
| 01398 - SOL'S MILES MEN | 01399 | TEE-SHIRTS | 62 | | T |
| 01399 - SOL'S MILES WOMEN | 01398 | TEE-SHIRTS | 62 | | T |
| 02945 - SOL'S MILLENIUM MEN | 02946 | TEE-SHIRTS | 52 | | T |
| 02946 - SOL'S MILLENIUM WOMEN | 02945 | TEE-SHIRTS | 52 | | T |
| 46000 - SOL'S MISTRAL | | BODYWARMERS, COUPE-VENTS & PARKAS | 212 | | |
| 11420 - SOL'S MONARCH | 04443 | TEE-SHIRTS | 64 | | T |
| 04443 - SOL'S MONARCH WOMEN | 11420 | TEE-SHIRTS | 64 | | T |
| 11388 - SOL'S MOON | 11150 | TEE-SHIRTS | 53 | | T |
| **N** | | | | | |
| 03194 - NEOBLU NELSON MEN | | SWEAT-SHIRTS | 110 | | |
| 56000 - SOL'S NESS | | POLAIRES & SOFTSHELLS | 182 | | |
| 13250 - SOL'S NEW SUPREME | | SWEAT-SHIRTS | 107 | | |
| 03196 - NEOBLU NICHOLAS MEN | | SWEAT-SHIRTS | 111 | | |

| PRODUITS | REF TWIN | GAMME | PAGE | new | twin |
|---|---|---|---|---|---|
| 04812 - SOL'S NINO | | TEE-SHIRTS | 51 | N | |
| 04759 - SOL'S NITRO | | POLAIRES & SOFTSHELLS | 187 | N | |
| 03989 - SOL'S NOAH | | BODYWARMERS, COUPE-VENTS & PARKAS | 213 | | |
| 02093 - SOL'S NORMAN MEN | 02094 | POLAIRES & SOFTSHELLS | 186 | | T |
| 02094 - SOL'S NORMAN WOMEN | 02093 | POLAIRES & SOFTSHELLS | 186 | | T |
| 55000 - SOL'S NORTH | 54500 | POLAIRES & SOFTSHELLS | 183 | | T |
| 00589 - SOL'S NORTH KIDS | | ENFANTS | 250 | | |
| 54500 - SOL'S NORTH WOMEN | 55000 | POLAIRES & SOFTSHELLS | 183 | | T |
| 51000 - SOL'S NORWAY | | POLAIRES & SOFTSHELLS | 182 | | |

## O

| | | | | | |
|---|---|---|---|---|---|
| 03572 - NEOBLU OCTAVE MEN | | POLOS | 132 | | |
| 02929 - SOL'S ODEON | | BAGS | 289 | | |
| 03805 - SOL'S ODYSSEY | | TEE-SHIRTS | 45 | | |
| 04337 - NEOBLU OREL | | POLOS | 131 | | |
| 01192 - SOL'S ORGANIC BAMBINO | | ENFANTS | 241 | | |
| 76900 - SOL'S ORGANIC ZEN | | BAGS | 286 | | |
| 03991 - SOL'S ORIGIN | | SWEAT-SHIRTS | 103 | | |
| 04396 - NEOBLU OWEN LSL MEN | 04397 | POLOS | 133 | | T |
| 04397 - NEOBLU OWEN LSL WOMEN | 04396 | POLOS | 133 | | T |
| 03188 - NEOBLU OWEN MEN | 03189 | POLOS | 133 | | T |
| 03189 - NEOBLU OWEN WOMEN | 03188 | POLOS | 133 | | T |

## P

| | | | | | |
|---|---|---|---|---|---|
| 04452 - SOL'S PABLO | | TEE-SHIRTS | 68 | | |
| 04439 - SOL'S PACIFIC | 04440 | POLOS | 123 | | T |
| 04441 - SOL'S PACIFIC LSL | | POLOS | 136 | | |
| 04440 - SOL'S PACIFIC WOMEN | 04439 | POLOS | 123 | | T |
| 89100 - SOL'S PALACE | | ÉPONGE | 299 | | |
| 04769 - SOL'S PALERMO | | POLOS | 130 | N | |
| 00577 - SOL'S PASADENA MEN | 00578 | POLOS | 128 | | T |
| 00578 - SOL'S PASADENA WOMEN | 00577 | POLOS | 128 | | T |
| 11338 - SOL'S PASSION | 11342 | POLOS | 121 | | T |
| 04242 - SOL'S PEGASE | | POLOS | 119 | | |
| 11310 - SOL'S PEOPLE | 11362 | POLOS | 122 | | T |
| 02087 - SOL'S PERFECT LSL MEN | 02083 | POLOS | 134 | | T |
| 02083 - SOL'S PERFECT LSL WOMEN | 02087 | POLOS | 134 | | T |
| 11346 - SOL'S PERFECT MEN | 11347 | POLOS | 120 | | T |
| 11347 - SOL'S PERFECT WOMEN | 11346 | POLOS | 120 | | T |
| 01180 - SOL'S PERFORMER MEN | 01179 | SPORT | 262 | | T |
| 01179 - SOL'S PERFORMER WOMEN | 01180 | SPORT | 262 | | T |
| 01708 - SOL'S PHOENIX MEN | 01709 | POLOS | 126 | | T |
| 01709 - SOL'S PHOENIX WOMEN | 01708 | POLOS | 126 | | T |
| 04330 - ATF PIERROT | | POLOS | 131 | | |
| 03578 - SOL'S PIONEER KIDS | | ENFANTS | 244 | | |
| 03982 - SOL'S PIONEER LSL | | TEE-SHIRTS | 66 | | |
| 03565 - SOL'S PIONEER MEN | 03579 | TEE-SHIRTS | 40 | | T |
| 03579 - SOL'S PIONEER WOMEN | 03565 | TEE-SHIRTS | 40 | | T |
| 04442 - SOL'S PITCHER | | SPORT | 260 | | |
| 88105 - SOL'S PLAID | | CASQUETTES & ACCESSOIRES | 278 | | |
| 04241 - SOL'S PLANET LSL | | POLOS | 135 | | |
| 03566 - SOL'S PLANET MEN | 03575 | POLOS | 118 | | T |
| 03575 - SOL'S PLANET WOMEN | 03566 | POLOS | 118 | | T |
| 00574 - SOL'S PORTLAND MEN | 00575 | POLOS | 127 | | T |
| 00575 - SOL'S PORTLAND WOMEN | 00574 | POLOS | 127 | | T |
| 11365 - SOL'S PRACTICE | | POLOS | 129 | | |
| 74300 - SOL'S PREMIER | | BAGS | 294 | | |
| 11377 - SOL'S PRESCOTT MEN | 11376 | POLOS | 126 | | T |
| 11376 - SOL'S PRESCOTT WOMEN | 11377 | POLOS | 126 | | T |
| 02949 - SOL'S PRESTIGE MEN | 02950 | POLOS | 129 | | T |
| 02950 - SOL'S PRESTIGE WOMEN | 02949 | POLOS | 129 | | T |
| 03983 - SOL'S PRIME LSL | | POLOS | 135 | | |
| 00571 - SOL'S PRIME MEN | 00573 | POLOS | 125 | | T |
| 00573 - SOL'S PRIME WOMEN | 00571 | POLOS | 125 | | T |
| 04502 - SOL'S PULSE | 04501 | POLOS | 124 | | T |
| 04501 - SOL'S PULSE WOMEN | 04502 | POLOS | 124 | | T |

## R

| | | | | | |
|---|---|---|---|---|---|
| 02887 - SOL'S RACE BW MEN | 02888 | POLAIRES & SOFTSHELLS | 190 | | T |
| 02888 - SOL'S RACE BW WOMEN | 02887 | POLAIRES & SOFTSHELLS | 190 | | T |
| 04447 - SOL'S RACE HOODED MEN | 04448 | POLAIRES & SOFTSHELLS | 196 | | T |
| 04448 - SOL'S RACE HOODED WOMEN | 04447 | POLAIRES & SOFTSHELLS | 196 | | T |
| 01195 - SOL'S RACE MEN | 01194 | POLAIRES & SOFTSHELLS | 192 | | T |
| 01194 - SOL'S RACE WOMEN | 01195 | POLAIRES & SOFTSHELLS | 192 | | T |
| 03090 - SOL'S RADIAN MEN | 03107 | POLAIRES & SOFTSHELLS | 192 | | T |
| 03107 - SOL'S RADIAN WOMEN | 03090 | POLAIRES & SOFTSHELLS | 192 | | T |
| 46601 - SOL'S RALLYE MEN | 46801 | POLAIRES & SOFTSHELLS | 190 | | T |
| 46801 - SOL'S RALLYE WOMEN | 46601 | POLAIRES & SOFTSHELLS | 190 | | T |
| 04233 - SOL'S RE CRUSADER | | TEE-SHIRTS | 30 | | |
| 01616 - SOL'S REBEL | | BODYWARMERS, COUPE-VENTS & PARKAS | 213 | | |
| 11380 - SOL'S REGENT | 01825 | TEE-SHIRTS | 26 | | T |
| 00553 - SOL'S REGENT FIT | 02758 | TEE-SHIRTS | 32 | | T |
| 01183 - SOL'S REGENT FIT KIDS | | ENFANTS | 242 | | |
| 02758 - SOL'S REGENT FIT WOMEN | 00553 | TEE-SHIRTS | 32 | | T |
| 11970 - SOL'S REGENT KIDS | | ENFANTS | 243 | | |
| 04765 - SOL'S REGENT V | 04766 | TEE-SHIRTS | 54 | N | T |
| 04766 - SOL'S REGENT V WOMEN | 04765 | TEE-SHIRTS | 54 | N | T |
| 01825 - SOL'S REGENT WOMEN | 11380 | TEE-SHIRTS | 26 | | T |
| 46600 - SOL'S RELAX | 46800 | POLAIRES & SOFTSHELLS | 193 | | T |
| 03933 - NEOBLU RELAX OSCAR MEN | | POLOS | 132 | | |
| 46602 - SOL'S REPLAY MEN | 46802 | POLAIRES & SOFTSHELLS | 196 | | T |
| 46802 - SOL'S REPLAY WOMEN | 46602 | POLAIRES & SOFTSHELLS | 196 | | T |
| 04815 - SOL'S REVERSE | | BODYWARMERS, COUPE-VENTS & PARKAS | 219 | N | |
| 01193 - SOL'S RIDE MEN | 01170 | BODYWARMERS, COUPE-VENTS & PARKAS | 216 | | T |
| 01170 - SOL'S RIDE WOMEN | 01193 | BODYWARMERS, COUPE-VENTS & PARKAS | 216 | | T |
| 70100 - SOL'S RIDER | | BAGS | 294 | | |
| 70101 - SOL'S RIDER KIDS | | ENFANTS | 253 | | |
| 02109 - SOL'S ROBYN | | BODYWARMERS, COUPE-VENTS & PARKAS | 218 | | |
| 46604 - SOL'S ROCK MEN | 46804 | POLAIRES & SOFTSHELLS | 198 | | T |
| 46804 - SOL'S ROCK WOMEN | 46604 | POLAIRES & SOFTSHELLS | 198 | | T |
| 04100 - SOL'S ROMA | | BAGS | 283 | | |
| 46800 - SOL'S ROXY | 46600 | POLAIRES & SOFTSHELLS | 193 | | T |

## S

| | | | | | |
|---|---|---|---|---|---|
| 03888 - ATF SACHA | | TEE-SHIRTS | 57 | | |
| 04288 - SOL'S SAFETY PRO | | CASQUETTES & ACCESSOIRES | 280 | | |
| 01221 - SOL'S SAN SIRO 2 | | SPORT | 264 | | |
| 01222 - SOL'S SAN SIRO KIDS 2 | | SPORT | 264 | | |
| 01689 - SOL'S SANDY | | PANTALONS, BERMUDAS & SHORTS | 227 | | |
| 04814 - SOL'S SARA | | TEE-SHIRTS | 50 | N | |
| 02998 - SOL'S SEATTLE | | SWEAT-SHIRTS | 101 | | |
| 01691 - SOL'S SECURE PRO | | CASQUETTES & ACCESSOIRES | 280 | | |
| 04092 - SOL'S SEOUL | | CASQUETTES & ACCESSOIRES | 276 | | |
| 88112 - SOL'S SERPICO 55 | | CASQUETTES & ACCESSOIRES | 279 | | |
| 00584 - SOL'S SHERPA | | SWEAT-SHIRTS | 106 | | |
| 04758 - SOL'S SHIELD | | BODYWARMERS, COUPE-VENTS & PARKAS | 210 | N | |
| 01618 - SOL'S SHIFT | | BODYWARMERS, COUPE-VENTS & PARKAS | 211 | | |
| 01171 - SOL'S SKATE | | BODYWARMERS, COUPE-VENTS & PARKAS | 212 | | |
| 47101 - SOL'S SNAKE | | SWEAT-SHIRTS | 91 | | |
| 00604 - SOL'S SOCCER | | SPORT | 264 | | |
| 80902 - SOL'S SOLSTICE PRO | | PANTALONS, BERMUDAS & SHORTS | 234 | | |
| 03567 - SOL'S SPACE | | SWEAT-SHIRTS | 94 | | |
| 02991 - SOL'S SPENCER | | SWEAT-SHIRTS | 101 | | |
| 01168 - SOL'S SPIDER | | SWEAT-SHIRTS | 89 | | |
| 03105 - SOL'S SPIKE MEN | 03106 | SWEAT-SHIRTS | 100 | | T |
| 03106 - SOL'S SPIKE WOMEN | 03105 | SWEAT-SHIRTS | 100 | | T |
| 11939 - SOL'S SPORTY | 01159 | SPORT | 267 | | T |
| 01166 - SOL'S SPORTY KIDS | | ENFANTS | 246 | | |
| 02071 - SOL'S SPORTY LSL MEN | | SPORT | 266 | | |
| 02073 - SOL'S SPORTY TT MEN | 02117 | SPORT | 266 | | T |
| 02117 - SOL'S SPORTY TT WOMEN | 02073 | SPORT | 266 | | T |
| 01159 - SOL'S SPORTY WOMEN | 11939 | SPORT | 267 | | T |
| 11362 - SOL'S SPRING II | 11310 | POLOS | 122 | | T |
| 02995 - SOL'S SPRINT | | SPORT | 261 | | |
| 04773 - SOL'S SPRINT KIDS | | ENFANTS | 246 | N | |
| 02088 - SOL'S STAN | | SWEAT-SHIRTS | 92 | | |
| 11328 - SOL'S STAR | | POLOS | 134 | | |
| 04342 - SOL'S STAVENGER | | CASQUETTES & ACCESSOIRES | 278 | | |
| 03986 - NEOBLU STEFAN | | CORPORATE | 161 | | |
| 03568 - SOL'S STELLAR | | SWEAT-SHIRTS | 95 | | |
| 03576 - SOL'S STELLAR KIDS | | ENFANTS | 248 | | |
| 04091 - SOL'S STOCKHOLM | | BAGS | 287 | | |
| 01714 - SOL'S STONE | | SWEAT-SHIRTS | 90 | | |
| 02092 - SOL'S STONE KIDS | | ENFANTS | 248 | | |
| 04810 - SOL'S STORM | | SPORT | 263 | N | |
| 04446 - SOL'S STREAM BW KIDS | | ENFANTS | 251 | | |
| 04020 - SOL'S STREAM BW MEN | 04021 | BODYWARMERS, COUPE-VENTS & PARKAS | 208 | | T |
| 04021 - SOL'S STREAM BW WOMEN | 04020 | BODYWARMERS, COUPE-VENTS & PARKAS | 208 | | T |
| 04444 - SOL'S STREAM HOODED MEN | 04445 | BODYWARMERS, COUPE-VENTS & PARKAS | 217 | | T |
| 04445 - SOL'S STREAM HOODED WOMEN | 04444 | BODYWARMERS, COUPE-VENTS & PARKAS | 217 | | T |
| 04037 - NEOBLU STUART MEN | 03985 | CORPORATE | 160 | | T |
| 03985 - NEOBLU STUART WOMEN | 04037 | CORPORATE | 160 | | T |
| 11775 - SOL'S SUBLIMA | | TEE-SHIRTS | 61 | | |
| 03987 - NEOBLU SULLIVAN MEN | 03988 | CORPORATE | 161 | | T |
| 03988 - NEOBLU SULLIVAN WOMEN | 03987 | CORPORATE | 161 | | T |
| 02990 - SOL'S SULLY | | SWEAT-SHIRTS | 100 | | |
| 11342 - SOL'S SUMMER II | 11338 | POLOS | 121 | | T |
| 11344 - SOL'S SUMMER II KIDS | | ENFANTS | 247 | | |
| 47200 - SOL'S SUNDAE | | SWEAT-SHIRTS | 106 | | |
| 88110 - SOL'S SUNNY | | CASQUETTES & ACCESSOIRES | 273 | | |
| 88111 - SOL'S SUNNY KIDS | | ENFANTS | 252 | | |
| 32000 - SOL'S SURF | | BODYWARMERS, COUPE-VENTS & PARKAS | 211 | | |
| 32300 - SOL'S SURF KIDS | | ENFANTS | 251 | | |

## T

| | | | | | |
|---|---|---|---|---|---|
| 04331 - ATF TANGUY | | CORPORATE | 173 | | |
| 03205 - NEOBLU TARA | | CORPORATE | 171 | | |
| 03201 - NEOBLU TEDDY | | CORPORATE | 170 | | |
| 04343 - SOL'S TEKAPO | | CASQUETTES & ACCESSOIRES | 275 | | |
| 03270 - RTP TEMPO 185 MEN | 03255 | TEE-SHIRTS | 58 | | T |
| 03257 - RTP TEMPO 185 WOMEN | 03270 | TEE-SHIRTS | 58 | | T |
| 03203 - NEOBLU TEODOR | | CORPORATE | 170 | | |
| 04453 - SOL'S THERMAL T | | TEE-SHIRTS | 67 | | |
| 03643 - ATF THOMAS | | BAGS | 290 | | |
| 04774 - SOL'S THUNDER | | SPORT | 260 | N | |
| 04728 - SOL'S TITAN | | TEE-SHIRTS | 33 | N | |
| 04102 - SOL'S TOKYO | | BAGS | 285 | | |
| 03204 - NEOBLU TOM | | CASQUETTES & ACCESSOIRES | 276 | | |
| 03200 - NEOBLU TOMMY | | CORPORATE | 170 | | |
| 01647 - SOL'S TRANSFORMER | | POLAIRES & SOFTSHELLS | 195 | | |
| 04007 - ATF TRISTAN | | BAGS | 290 | | |
| 04038 - ATF TRISTAN XL | | BAGS | 293 | | |
| 04203 - SOL'S TUNER | | TEE-SHIRTS | 36 | | |

## U - V

| | | | | | |
|---|---|---|---|---|---|
| 70600 - SOL'S URBAN | | BAGS | 282 | | |
| 02916 - SOL'S VICTOIRE BW MEN | 02937 | BODYWARMERS, COUPE-VENTS & PARKAS | 209 | | T |
| 02937 - SOL'S VICTOIRE BW WOMEN | 02916 | BODYWARMERS, COUPE-VENTS & PARKAS | 209 | | T |
| 11150 - SOL'S VICTORY | 11388 | TEE-SHIRTS | 53 | | T |
| 59000 - SOL'S VIPER | | BODYWARMERS, COUPE-VENTS & PARKAS | 205 | | |
| 04321 - RTP VISION | | TEE-SHIRTS | 59 | | |
| 04787 - SOL'S VORTEX | 04788 | SPORT | 258 | N | T |
| 04788 - SOL'S VORTEX WOMEN | 04787 | SPORT | 258 | N | T |
| 71000 - SOL'S VOYAGER | | BAGS | 295 | | |

## W - Z

| | | | | | |
|---|---|---|---|---|---|
| 02110 - SOL'S WALLACE | | BODYWARMERS, COUPE-VENTS & PARKAS | 204 | | |
| 44002 - SOL'S WARM | | BODYWARMERS, COUPE-VENTS & PARKAS | 206 | | |
| 01436 - SOL'S WAVE MEN | 01437 | BODYWARMERS, COUPE-VENTS & PARKAS | 207 | | T |
| 01437 - SOL'S WAVE WOMEN | 01436 | BODYWARMERS, COUPE-VENTS & PARKAS | 207 | | T |
| 70900 - SOL'S WEEK-END | | BAGS | 295 | | |
| 43630 - SOL'S WILD | | BODYWARMERS, COUPE-VENTS & PARKAS | 204 | | |
| 02889 - SOL'S WILSON BW MEN | 02890 | BODYWARMERS, COUPE-VENTS & PARKAS | 209 | | T |
| 02890 - SOL'S WILSON BW WOMEN | 02889 | BODYWARMERS, COUPE-VENTS & PARKAS | 209 | | T |
| 02898 - SOL'S WILSON MEN | 02899 | BODYWARMERS, COUPE-VENTS & PARKAS | 216 | | T |
| 02899 - SOL'S WILSON WOMEN | 02898 | BODYWARMERS, COUPE-VENTS & PARKAS | 216 | | T |
| 44001 - SOL'S WINNER | | BODYWARMERS, COUPE-VENTS & PARKAS | 206 | | |
| 11353 - SOL'S WINTER II | | POLOS | 136 | | |

PEFC 10-31-1668

Identifiant unique : FR233183_03OQYT

Réalisation : Point 11 – Impression : Imprimerie Morault - France

SOL'S
the fair spirit

NEO BLU
PEOPLE IN MOTION

atf
atelier textile français

RTP®
APPAREL

Joy Thai
Limitless custom clothing